

ПРЕДОСТАВЛЕННЫЕ ХРАМЫ И МОНАСТЫРИ  
ХАРЬКОВСКОЙ ГУБЕРНИИ  
1681-1917

АЛЬБОМ-КАТАЛОГ

Автор предисловия и составитель  
А. Парамоновъ

В подборе иллюстраций приняли участие:

А. Бырдин, Ю. Ворошилов, Е. Дерибо,  
И. Коротков, А. Парийский, Р. Рыбальченко,  
В. Титарь, А. Хильковский, Ю. Шеин.

Использованы также материалы из фондов:

Ахтырского городского краеведческого музея  
Государственного архива Харьковской области  
Двуречанского районного краеведческого музея  
Лебединского художественного музея  
Харьковского частного музея городской усадьбы

## ОТ СОСТАВИТЕЛЯ

Альбом-каталог «Православные храмы Харьковской губернии» первоначально готовился как часть третьего тома к «Историко-статистическому описанию Харьковской епархии», однако перегрузка третьего тома существенно удорожила бы этот том, поэтому решили издавать отдельно альбом к этому изданию. Первоначально планировалось публиковать более 1000 иллюстраций, особенно в тех случаях, когда речь шла о проектной документации из архивов, которые представлены как минимум двумя фасадами храма, внутренними разрезами, планом храма и планом местности, тогда бы на один храм приходилось до десяти и более иллюстраций. Однако сегодня, учитывая общее финансовое положение музея, а также стоимость подобного издания, решили сделать его более доступным в ценовой категории и сократить количество иллюстраций до 600. Прежде всего, не публикуются в полном объеме проектные чертежи, а также дублирующиеся иллюстрации, особенно, если они почти воспроизводят друг друга. Не публикуются также открытки дореволюционного Харькова, которые в большинстве своем широко известны и неоднократно публиковались. Исключение составили, лишь незначительное их количество, когда другого изображения у нас не было.

Материалы к альбому собирались мной более восьми лет и конечно они ни в коем случае не претендуют на законченность, но первый шаг подобного рода просто необходим. Безусловно, жду и нареканий, и исправлений ошибок, и новых материалов, а главное внимания к храмовой архитектуре, которая очень сильно пострадала от коммунистического режима. А ныне большинство из них входят в своды памятников архитектуры Харьковской, Сумской, Луганской областей, только сохранность их от этого нисколько не улучшена. Приходят в ветхость памятники деревянного зодчества в Сумской области, там разрушаются храмы в с. Бобровое и с. Бакировка, стоят без заботы и участия каменные храмы в селах Червлёное, Бишкин, Рябушки, Константиновом. В Харькове лишен своего первоначального вида даже Покровский собор Харьковского Покровского монастыря, что уж там говорить о других, менее значимых, но от этого не менее ценных храмах, сохранившихся на территории Харьковской области.

В начале альбома публикуется таблица, которая делится на уезды и губернский город Харьков. В ней публикуются сведения по состоянию на 1917 г. о названии храмов, их архитекторах, строителях, годах постройки, степени сохранности, материале исполнения. Таблица постро-

ена на архивных материалах, поэтому во многих местах в ней существуют пробелы, когда достоверная информация отсутствует. Допускаю, что и в архивных источниках есть ошибки, которые, как я считаю, нельзя устранить одним лишь предположением, или архитектурным анализом, а для этого необходимо предоставить соответствующие архивные изыскания.

Альбом разделен на две части, каждая из них представлена делением на монастыри, храмы губернского города Харькова и храмы одиннадцати уездов Харьковской губернии. Возможно, что это будет неудобно для большинства читателей, которые не сведущи в административном делении дореволюционной Харьковской губернии, однако не следует забывать, что этот альбом является логическим продолжением не только книги Филарета (Д. Гумилевского) «Историко-статистическое описание Харьковской епархии», но и серии книг «Православные храмы Слободской Украины». Эти издания рассчитаны на тех людей, которые не только интересуются историей православия, но и историческим прошлым нашего края. А нашей задачей является возрождение мироощущения, верования и традиций, которые характерны для населения Слободской Украины.

В первой части альбома представлены изображения не сохранившихся до наших дней храмов. В большинстве своем они были уничтожены коммунистами руками бывших прихожан, или с помощью саперных частей. Собранный материал представляет собой дореволюционные фотографические изображения, открытки, литографии и гравюры, иллюстрации из книг, газет, журналов, а также проектную документацию, хранящуюся в архивах Украины и России.

Во второй части представлены храмы, которые сохранились и их можно увидеть своими глазами. Предпочтение в этой части в выборе иллюстраций отдавалось дореволюционным снимкам, а также фотографиям, выполненным до «реставрационных» работ, которые в большинстве своем сильно изувечили внешний и внут-

ренний облик храмов. Сразу оговорюсь, что в альбоме слабо представлены сохранившиеся храмы Валковского, Купянского и Старобельского уездов. Значительная часть Купянского уезда и целиком Старобельский уезд сегодня входят в состав Луганской области, экспедиции в которую нашим музеем запланированы весной и летом 2007 года. Однако в таблице указаны сохранившиеся храмы на территории этих уездов. Да и в других уездах, и даже по г. Харькову есть определенные пробелы по части сохранившихся храмов. Надеюсь, что этот пробел мне читатели простят, тем более, что рано, или поздно, мы, или другие исследователи обязательно опубликуют более совершенное издание подобного рода.

Остается лишь надеяться, что и наш труд не будет напрасным, останется в памяти потомков как первая попытка в обобщении иллюстративного материала из истории православных храмов Харьковской губернии.

*Андрей Парамоновъ*

ПЕРЕЧЕНЬ ХРАМОВ  
ХАРЬКОВСКОЙ ЕПАРХИИ  
на 1917 год

Название населенного пункта	Название храма	Год постройки	Сохранность	Материал исполнения	Архитектор	Строители
г. Ахтырка	Покровская	1768	сохранилась	Кам.	Растрелли	Императрица Елизавета Петровна
г. Ахтырка	Архангело-Михайловская	1900	Кам.	Кам.		прихожане
г. Ахтырка	Георгиевская	1912	Сохранилась, колокольня перестроена	кам.	В.Н. Покровский	прихожане
г. Ахтырка	Николаевская	1805	Не сохранилась	Кам.		прихожане
г. Ахтырка	Николаевская домовая при мужской гимназии	1894		В здании гимназии		На средства гимназии и преподавателей
г. Ахтырка	Петропавловская	1886		Кам.		прихожане
г. Ахтырка	Преображенская	1905	Сохранилась без колокольни	Кам.	В.Х. Немкин	Ахтырский мещанин Григорий Федорович Чикало
г. Ахтырка	Успенская	1737	Не сохранилась	Кам.		Бригадир Алексей Лесевицкий
сл. Бакировка	Пятницкая	1908	Обрушился купол храма	Дер.	В.Н. Покровский	Прихожане
сл. Боромля	Крестовоздвиженская	1851	Сохранилась частично	Кам.		Прихожане
сл. Боромля	Рождество-Богородичная	1811	Не сохранилась	Кам.	Палицын	Помещик Николай Иванович Карпов
сл. Боромля	Троицкая	1883	Не сохранилась	Кам.		Прихожане
сл. Боромля	Христорождественская	1846	Не сохранилась	Кам.		Прихожане
сл. Белка	Николаевская	1867	Восстановливается	Кам.		Прихожане
с. Бранцовка	Пятницкая	1814	Не сохранилась	Кам.		Помещик Николай Васильевич Логачев
с. Верхо Пожня	Николаевская	1903	Не сохранилась	Дер.		Прихожане
с. Видновка	Иоанна Предтечи	1836	Не сохранилась	Кам.		Подпоручик Сергей Данилович Романов
с. Гречаниковка	Преображенская	1830	Не сохранилась	Кам.		Помещик Тимофей Романович Подольский
с. Деревское	Казанская	1911		Кам.		прихожане
с. Дерновая	Георгиевская	1895		Кам.	Ф.И. Данилов	Прихожане
с. Жигайловка	Покровская	1836		Кам.		прихожане
с. Журавное	Архангело-Михайловская	1722	Не сохранилась	Дер.		Помещики Николай Бразоль и Иван Кулябка
с. Каменецкое	Вознесенская	1849		Дер.		Прихожане

**АХТЫРСКИЙ УЕЗД**

с. Каменка	Рождства Богородицы	1800		Кам.	Помещик Алексей Филиппович Надаржинский
с. Катанское	Николаевская	1904	Не сохранилась	Дер.	прихожане
сл. Кириковка	Архангело-Михайловская	1853	Не сохранилась	Дер.	прихожане
сл. Котельва	Вознесенская	1908		Кам.	прихожане
сл. Котельва	Всех святых	1862	Не сохранилась	Дер.	прихожане
сл. Котельва	Николаевская	1861		Кам.	прихожане
сл. Котельва	Преображенская	1852		Кам.	прихожане
сл. Котельва	Покровская	1873		Кам.	прихожане
сл. Котельва	Троицкая	1812		Кам.	Прихожане и священники
сл. Краснополье	Преображенская	1889	Не сохранилась	Кам.	Прихожане
сл. Краснополье	Успенская	1876	сохранилась	Кам.	Прихожане
с. Криничное	Антониевская	1824	Сохранился частично	Кам.	Помещик князь Кантемир
с. Лутище	Трехсвятительская	1799	Не сохранилась	Дер.	Помещик Дмитрий Райкович
с. Люджа	Космо-Демьяновская	1883		Дер.	Прихожане и священник Николай Авксентьев
с. Мезеновка	Троицкая	1800	Разобрана в 1960-е гг.	Кам.	Помещик Аполлинарий Львович Шагаров
с. Млинки	Андреевская	1885	Не сохранилась	Дер.	прихожане
с. Никитовка	Казанской Божьей Матери	1836		Кам.	Графиня Анна Петровна Коновницына
с. Нишахи	Тихоновская	1869		Дер.	Прихожане
с. Печин	Архангело-Михайловская	1867		Дер.	Прихожане
с. Пожня	Покровская	1833		Кам.	Прихожане
сл. Покровская	Покровская	1887	Не сохранилась	Кам.	Прихожане
с. Полянское	Митрофаньевская	1917		Кам.	Прихожане
с. Порозок	Серафимовская	1908	Без куполов и колокольников	Кам.	Прихожане
сл. Пушкарная	Рождество-Богородичная	1881	Разобран в 1960-е гг.	Кам.	Прихожане
с. Пушкарное	Рождства Богородицы	1872		Кам.	Прихожане
сл. Радомля	Архангело-Михайловская	1811		Кам.	Помещик Алексей Тимофеевич Якубинский
с. Рясное	Св. Великомученика Дмитрия Солунского	1816	Взорвана в 1930-е гг.	Кам.	Помещица Анна Хрущева и ее сын Константин
сл. Самотоевка	Николаевская	1845	Разобран в 1953 г.	Кам.	Прихожане и священник Иоанн Борисенко
с. Семереньки	Николаевская	1832		Кам.	Прихожане и штабс-ротмистр Семен Семенович Кардашевский
с. Славгородок	Троицкая	1807	сохранилась	Кам.	Помещица Варвара Надаржинская

с. Старая Ивановка	Преображенская	1797	Не сохранилась	Дер.	Помещик Стефан Лесевский
с. Тростянец	Благовецкая	1750	Сохранилась	Кам.	Помещик Иосиф Тимофеевич Надаржинский
с. Тростянец	Вознесенская	1906	Сохранилась	Кам.	В.Х. Немкин
с. Турья	Григорьевская	1773	Не сохранилась	Дер.	Майор Михаил Андреевич Кондратьев
с. Угреды	Пророко-Ильинская	1847	С измененным куполом и колокольней	Кам.	Коллежский ассessor Николай Федорович Антонов
с. Успенское	Успенская	1907	Не сохранилась	Дер.	Прихожане
сл. Хухра	Николаевская	1812		Кам.	прихожане
сл. Хухра	Покровская	1804	Не сохранилась	Дер.	прихожане
с. Чернетчина	Николаевская	1805	Не сохранилась	Дер.	прихожане
с. Янков Рог	Иоанна Богослова		Не сохранилась	Кам.	
с. Ясенок	Борисоглебская	1841	Не сохранилась	Кам.	Штабс-ротмистр князь Константин Гагарин

### БОГОДУХОВСКИЙ УЕЗД

г. Богодухов	Успенская	1793	Не сохранилась	Кам.	Прихожане
г. Богодухов	Покровская	1880	Не сохранилась	Кам.	Прихожане
г. Богодухов	Троицкая	1810	Не сохранилась	Кам.	прихожане
г. Богодухов	Всех святых, кладбищенская	1882	Не сохранилась	Дер.	прихожане
сл. Большая Писаревка	Николаевская	1843		Кам.	Прихожане
сл. Большая Писаревка	Покровская	1906		Кам.	Прихожане
сл. Большая Писаревка	Успенская	1805		Кам.	Прихожане
сл. Большая Писаревка	Мироносицкая кладбищенская	1846	Не сохранилась	Дер.	прихожане
с. Братница	Воскресенская	1865		Кам.	Жена генерал-майора Елизавета Стефановна Мосолова
с. Бригадировка	Покровская	1887	Не сохранилась	Кам.	прихожане
с. Бырдины Ивановы	Рождество-Богородичная	1845	Не сохранилась	Дер.	Помещик Илья Бырдин
с. Винницкие Ивановы	Казанской Божьей Матери	1906	Не сохранилась	Дер.	Прихожане
с. Владимировка	Спасская	1913	Восстановлена	Кам.	П.И. Харитonenko
сл. Вольная	Успенская	1883		Кам.	прихожане



с. Городное	Николаевская	1801	Не сохранилась	Дер.	Прихожане, обновлена П.И. Харитоненко в 1912 году.
с. Губаровка	Рождество-Богородичная	1760	Не сохранилась	Дер.	прихожане
с. Гуты	Троицкая	1907	Не сохранилась	Дер.	Действительный статский советник Леопольд Егорович Кениг
с. Добринское (Гниловка)	Николаевская	1912		Кам.	прихожане
с. Заброды	Казанской Божьей Матери	1910	Не сохранилась	Дер.	прихожане
сл. Каплуновка	Рождество-Богородичная	1798	Не сохранилась	Кам.	Помещики Коновницыны и Перекрестовы-Осиновы
с. Качаловка	Троицкая	1896	Не сохранилась	Дер.	прихожане
сл. Козеевка	Покровская	1906	Не сохранилась	Кам.	прихожане
сл. Колонтаев	Николаевская	1881	Не сохранилась	Кам.	прихожане
сл. Колонтаев	Преображенская	1761	Не сохранилась	Дер.	прихожане
сл. Колонтаев	Успенская	1766	Не сохранилась	Дер.	прихожане
сл. Константиновка	Константино-Еленовская	1810		Кам.	Майор Николай Ефимович Зварыкин и титулярный советник Павел Иванович Войнович
с. Корбины Иваны	Троицкая	1900	Не сохранилась	Дер.	прихожане
г. Краснокутск	Архангело-Михайловская	1888		Кам.	Прихожане и настоятель храма протоиерей Павел Мальцевский
г. Краснокутск	Успенская	1847		Кам.	прихожане
с. Кручик	Крестовоздвиженская	1774	Не сохранилась	Дер.	Полковник Назар Александрович Каразин
с. Крысин Яр	Николаевская	1899	Не сохранилась	Дер.	прихожане
с. Кутьеваха	Феодосиевская	1908	Не сохранилась	Дер.	прихожане
с. Лесковка	Георгиевская	1785	Не сохранилась	Дер.	Надворный советник Евсей Смирнитский
с. Лихачевка	Николаевская	1906	Не сохранилась	Дер.	Прихожане
с. Лозовое	Рождество-Богородичная	1790	Не сохранилась	Кам.	Помещик Максим Иванович Павлов
с. Любовка	Покровская	1907		Кам.	прихожане
с. Лютовка	Иоанна Предтечи, помещается в приходской школе	1844	сторела 22 марта 1915 г.	Дер.	Помещик Антоний Николаевич Желтухин
с. Малая Писаревка	Покровская	1862	Не сохранилась	Дер.	Прихожане
с. Мальжино	Успенская	1825	полуразрушена	Кам.	Помещик Карп Александрович Павлов
с. Матвеевка	Покровская	1803	Не сохранилась	Кам.	Помещик Даниил Николаевич Лесницкий
с. Мирное	Сорока мучеников	1843	Не сохранилась	Дер.	Перенесена из села Шаровка надворным советником Петром Савичем Ольховским

сл. Мурафа	Архангело-Михайловская	1899	Не сохранилась	Кам.	Действительный советник Павел Иванович Харитоненко
сл. Мурафа	Николаевская	1847	Не сохранилась	Кам.	прихожане
с. Новая Рябина	Николаевская	1895	Не сохранилась	Дер.	Прихожане
с. Новая Рябина	Николаевская	1854	Не сохранилась	Дер.	Надворный советник Петр Иванович Нахимов
с. Павловка	Георгиевская	1792	Не сохранилась	Дер.	прихожане
с. Пархомовка	Покровская	1808	Сохранилась	Кам.	Графиня Варвара Подгоричани
с. Писаревка (Марьинское)	Николаевская	1857	Не сохранилась	Кам.	Помещик Александр Уваров
с. Поличковка	Екатерининская	1852		Кам.	Штабс-капитан Иван Иванович Ольховский
сл. Полковая Никитовка	Успенская	1793	Не сохранилась	Дер.	прихожане
с. Поповка	Троицкая	1745		Кам.	Троицкий Вольновский монастырь
сл. Рублевка	Архангело-Михайловская	1887		Кам.	прихожане
сл. Рублевка	Успенская	1835		Кам.	прихожане
с. Рясное	Николаевская	1853	Не сохранилась	Дер.	Граф Погоричани-Петрович
сл. Сенная	Рождество-Богородичная	1799	Не сохранилась	Дер.	прихожане
сл. Сенная	Троицкая	1824	Не сохранилась	Кам.	прихожане
с. Солдатское	Преображенская	1901	Не сохранилась	Кам.	прихожане
с. Старая Рябина	Троицкая	1797	Не сохранилась	Дер.	прихожане
с. Тарасовка	Дмитриевская	1869		Кам.	прихожане
с. Филенково	Георгиевская	1882	Не сохранилась	Дер.	прихожане
с. Хрущевая Никитовка	Успенская	1831	Не сохранилась	Кам.	Помещик Дмитрий Андреевич Хрущов
с. Шаровка	Благовещенская	1836		Кам.	Надворный советник Петр Савич Ольховский
с. Яблочное	Вознесенская	1885		Кам.	прихожане
с. Ясино	Покровская	1894		Кам.	прихожане

**ВАЛКОВСКИЙ УЕЗД**

г. Валки	Благовещенская	1821		Кам.	Прихожане
г. Валки	Георгиевская	1794	Не сохранилась	Дер.	Прихожане
г. Валки	Преображенская	1777		Кам.	Прихожане
г. Валки	Рождество-Богородичная	1778		Кам.	Прихожане

г. Валки	Успенская	1816		Кам.	Прихожане
с. Александровка	Александро-Невская	1795		Кам.	Действительный статский советник Григорий Романович Шидловский
с. Алексеевка	Покровская	1823		Кам.	Майор Аркадий Лялин
сл. Высокополье (Хмелевая)	Николаевская	1806		Кам.	Дворянин Зварыкин
с. Доросевка (Бельцы)	Рождество-Богородичная	1761	Не сохранилась	Дер.	Прихожане
с. Знаменское	Знаменская	1830	Не сохранилась	дер.	Корнет Роман Михайлович Шидловский
с. Каленково (Ново-Георгиевское)	Покровская	1863	Не сохранилась	Дер.	Прихожане
с. Кантакузово	Захаривская	1796	Не сохранилась	Дер.	Майор Николай Матвеевич Куликовский
с. Караванское	Рождество-Богородичная	1779	Не сохранилась	Дер.	Прихожане
с. Княжное	Петропавловская	1884	Не сохранилась	Дер.	Прихожане
с. Ковяти	Рождество-Богородичная	1906	Не сохранилась	Дер.	прихожане
сл. Коломак	Воскресенская	1782	Не сохранилась	Дер.	Прихожане
сл. Коломак	Николаевская	1824		Кам.	Прихожане
сл. Коломак	Успенская	1885		Кам.	Прихожане
с. Левендаловка	Алексеевская	1795	Не сохранилась	Дер.	Графиня Анна Васильевна Долон
с. Миньковка	Покровская	1855	Не сохранилась	Дер.	Прихожане
с. Михайловка	Троицкая	1851		Кам.	Титулярный советник Михаил Стефанович Горпинченко
с. Никольско-Камышевское	Успенская	1887	Не сохранилась	Дер.	Прихожане
сл. Новая Водолага	Воскресенская	1803		Кам.	Прихожане
сл. Новая Водолага	Троицкая	1728	Не сохранилась	Дер.	Прихожане
сл. Новая Водолага	Преображенская	1830		Кам.	Прихожане
сл. Новая Водолага	Николаевская	1860	Не сохранилась	Дер.	Общество крестьян
с. Ново-Ивановка	Преображенская	1779	Не сохранилась	Дер.	Поручик Евграф Верещагин
с. Новое	Крестовоздвиженская	1834		Кам.	Прихожане
с. Новый Мерчик	Покровская	1782	Не сохранилась	Кам.	Действительный статский советник Григорий Романович Шидловский
сл. Огульцы	Покровская	1880		Кам.	Прихожане
сл. Одринка	Троицкая	1799		Кам.	Помещик Андрей Островерхов

сл. Перекол	Троицкая	1798	Не сохранилась	Дер.	Прихожане
с. Покровское	Троицкая	1890	Не сохранилась	Дер.	Коллежский ассessor Евгений Николаевич Сребдольский и его жена Мария Федоровна
с. Ракитное	Архангело-Михайловская	1805	Восстановлена	Кам.	Полковник М.М. Куликовский
с. Снежков Кут	Иоанна Предтечи	1895	Не сохранилась	Дер.	Прихожане
с. Сидоренково	Тихоновская	1863	Не сохранилась	Дер.	Прихожане
с. Станционное	Иоанно-Предтечевская	1860	Не сохранилась	Дер.	Крестыанин Василий Васильевич Онацкий
с. Старая Водолага	Покровская	1821		Кам.	Жена генерал-аншефа Мария Дмитриевна Дунина
с. Старый Мерчик	Всесвятская	1778	Сохранилась только колокольня	Кам.	Действительный статский советник Григорий Романович Шидловский
сл. Черемушная	Иоанно-Богословская	1876	Не сохранилась	Дер.	прихожане

### ВОЛЧАНСКИЙ УЕЗД

г. Волчанск	Троицкая	1842	Не сохранилась	Кам.	Прихожане
г. Волчанск	Мироносицкая	1875	Не сохранилась	Кам.	Прихожане
Пригородная сл. Заводы	Успенская	1863	Не сохранилась	Кам.	Прихожане
с. Артемовка	Успенская	1900	Не сохранилась	Кам.	Прихожане
с. Базалеевка	Иоанно-Предтечевская	1876		дер.	прихожане
сл. Белый Колодязь	Иверско-Богородичная	1833	Не сохранилась	Кам.	Вера Федоровна Скалон
сл. Благодатная	Благовещенская	1865	Не сохранилась	Кам.	Жена генерал-лейтенанта Анна Александровна Козлянинова
сл. Большая Бабка	Покровская	1912		Кам.	Прихожане
с. Бочковое	Покровская	1890	Не сохранилась	Дер.	Прихожане
с. Варваровка	Варваровка		Не сохранилась	Кам.	Прихожане
сл. Варваровка	Варваровская	1765	Не сохранилась	Дер.	Прихожане
с. Василенково	Покровская	1847		Кам.	За казенные средства
сл. Великий Бурлук	Преображенская	1839	Не сохранилась	Кам.	Ротмистр Андрей Яковлевич Донец-Захаржевский
с. Великое	Покровская	1851		дер.	Перенесена из сл. Ново-Белгород прихожане нами
сл. Верхний Салтов	Христорождественская	1846	Не сохранилась	Дер.	Прихожане
сл. Верхняя Писаревка	Покровская	1812	Не сохранилась	Кам.	Помещик Роман Филиппович Поклонский

сл. Волоховка	Рождество-Богородичная	1796	Не сохранилась	Кам.		Помещик Времов
Волчанские хутора	Казанская	1869	Не сохранилась	дер.	Ф.И. Данилов	прихожане
сл. Гнилица	Покровская	1812		Кам.		Коллежский ассессор Иван Иванович Зарудный
с. Графское	Андреевская	1825	Не сохранилась	Кам.		Графиня Анна Александровна Гендрикова
сл. Ефремовка	Вознесенская	1795	Не сохранилась	Дер.		Коллежский советник Петр Герсеванов
сл. Ивановка	Преображенская	1872	Не сохранилась	Кам.	Ф.И. Данилов	Прихожане
сл. Козинка	Архангело-Михайловская	1799	Не сохранилась	Дер.		Прихожане
сл. Котова	Николаевская	1854	Не сохранилась	Кам.		Жена генерал-лейтенанта Елизавета Андреевна Задонская
сл. Малая Волчьа	Сошествия Святого Духа	1833	Не сохранилась	Кам.		Генерал-майор Иосиф Васильевич Иловайский
сл. Мартовая	Рождество-Богородичная	1848		Кам.		Прихожане
с. Молодое	Богоявленская	1909	Сохранилась частично	Кам.	В.Х. Немкин	Прихожане
сл. Нижний Бурлучок	Троицкая	1911		Дер.	В.Н. Покровский	Прихожане
с. Нижняя Писаревка	Введенская	1819		Кам.		Действительный тайный советник Дмитрий Иванович Хорват
сл. Николаевка	Успенская	1847		Кам.		Вдова генерал-лейтенанта Елизавета Андреевна Задонская
сл. Николаевка 1-я	Николаевская	1793	Не сохранилась	Кам.		Прихожане
сл. Николаевка 3-я	Вознесенская	1807	Не сохранилась	Дер.		Жена капитана Елизавета Мироновна Донец-Захаржевская
сл. Ново-Александровская	Николаевская	1898		Кам.	В.Х. Немкин	Дворяне Николай Антонович Скалон, Задонские, почетный гражданин Иван Сергеевич Байбус
хут. Ново-Александровский	Александровская	1869		Дер.	Ф.И. Данилов	Прихожане
сл. Ново-Белгород (Печенеги)	Петропавловская	1806	Не сохранилась	Кам.		Прихожане
сл. Ново-Белгород (Печенеги)	Преображенская	1816	Не сохранилась	Кам.		прихожане
сл. Ново-Белгород (Печенеги) домовая центральной тюрьмы	Божьей Матери О всех Скорбящих Радость	1870	Не сохранилась	кам.		За средства казны
с. Ново-Бурлукское	Николаевская	1826		Дер.		Перенесена из сл. Ново-Белгород за средства казны

с. Ново-Бурлуцкое	Николаевская	1888	Не сохранилась	Кам.	Ф.И. Данилов	Прихожане
сл. Ольховатка	Георгиевская	1833	Не сохранилась	Кам.		Прихожане
сл. Отрядная	Митрофаниевская	1835		Дер.		Помещик Николай Николаевич Ковалевский
сл. Пасековка	Покровская	1904		Дер.	В.Х. Немкин	Священник Павел Ступицкий и прихожане
сл. Песчаная	Парасковеевская	1911		Дер.	В.Н. Покровский	Дворянин, кандидат богословия Евстафий Николаевич Воронеж
сл. Петропавловка	Петропавловская	1876	Не сохранилась	Кам.	Ф.И. Данилов	Графиня Евдокия Васильевна Гендрикова и прихожане
сл. Польная	Иоанно-Богословская	1903		Дер.		Прихожане
с. Пятницкое	Христорождественская	1861		Дер.	Ф.И. Данилов	Прихожане
сл. Рубежная	Успенская	1769	Не сохранилась	Кам.		Граф, генерал-лейтенант Иван Симонович Гендриков
сл. Рубленая	Покровская	1860	Не сохранилась	Дер.		Прихожане
сл. Средний Бурлук	Иоанно-Богословская	1781		Дер.		Прихожане
сл. Старый Салтов	Вознесенская	1798	Не сохранилась	Кам.		Действительный тайный советник Дмитрий Иванович Хорват
сл. Терновая	Космо-Демьяновская	1869	Не сохранилась	Кам.	Ф.И. Данилов	Прихожане
сл. Хатняя	Сошествия Святого Духа	1792	Не сохранилась	Кам.		Коллежский ассессор Иван Иванович Зарудный
сл. Хотомля	Покровская	1774		Кам.		Прихожане
сл. Хотомля	Николаевская	1818		Кам.		Прихожане
сл. Шиповатка	Варваровская	1795		Дер.		Корнет Константин Михайлович Донец-Захаржевский
с. Юрченково	Троицкая	1910		Кам.	В.Н. Покровский	Прихожане

## ИЗЮМСКИЙ УЕЗД

г. Изюм	Преображенский собор	1685	перестроен	Кам.		Полковник Федор Григорьевич Шидловский
г. Изюм	Крестовоздвиженская	1820	сохранилась	Кам.		прихожане
г. Изюм	Покровская	1774	Не сохранилась	Дер.		Прихожане
г. Изюм	Митрофаниевская (при земской больнице)	1857	Не сохранилась	Кам.		Купец Матвей Иванович Лашин
г. Изюм	Екатерининская (при реальном училище)	1896	Не сохранилась	В здании училища	В.Х. Немкин	Титулярный советник Елексей Евстафьевич Дементьев
сл. Александровка	Александро-Невская	1899	Не сохранилась	Дер.	В.Х. Немкин	прихожане
с. Алисовка	Покровская	1842	Не сохранилась	Дер.		Поручик Александр Васильевич Мяснов

сл. Баренково	Георгиевская	1902	сохранилась	Кам.	В.Х. Немкин	прихожане
сл. Баренково	Успенская	1884		Кам.	Ф.И. Данилов	прихожане
с. Бельенкое	Покровская	1873	Не сохранилась	Кам.	Ф.И. Данилов	Вдова коллежского советника Мария Петровна Адамова
с. Бельенское	Стефаниевская	1790	Не сохранилась			Прихожане
с. Богодарово	Цариле-Александровская	1849	Не сохранилась	Кам.	И.П. Плещеев	Дворянин Иван Петрович Плещеев
сл. Богородичная	Скорбященская	1847	Не сохранилась	Кам.		Действительный тайный советник Александр Михайлович Потемкин
с. Богуславское	Благовещенская	1743	Не сохранилась	Дер.		Полковник Лаврентий Шидловский, в 1841 г. перестроила графиня Наталья Алексеевна Орлова-Денисова
сл. Бугаевка (Изюмец)	Ахтырско-Богородичная	1819		Кам.		Дворянин Василий Михайлович Донец-Захаржевский
сл. Былбасовка	Преображенская	1799	Не сохранилась	Дер.		прихожане
сл. Великая Камышевская	Рождество-Богородичная	1871	Не сохранилась	Кам.	Ф.И. Данилов	прихожане
сл. Великая Камышевская	Иоанно-Богословская	1880	Не сохранилась	дер.	Ф.И. Данилов	прихожане
сл. Верекина	Николаевская	1797	Уничтожена в 1929 г.	Дер.		прихожане
с. Вишнево	Рождество-Богородичная	1895	Не сохранилась	Дер.	В.Х. Немкин	прихожане
сл. Волвенково	Митрофаниевская	1848	Не сохранилась	Дер.		прихожане
с. Гавриловка	Гавриловская	1797	Не сохранилась	Дер.		Помещик Иванов
с. Голая Долина	Георгиевская	1862	Не сохранилась			Действительный тайный советник Александр Михайлович Потемкин
сл. Грушевая	Николаевская	1859	Не сохранилась	Дер.		прихожане
сл. Гусаровка	Троицкая	1790	Не сохранилась	Дер.		прихожане
сл. Даниловка	Митрофаниевская	1843	Не сохранилась	Кам.		Жена титулярного советника Анна Ивановна Антонова
с. Дмитриевка	Покровская	1782	Не сохранилась	Дер.		Поручик Иевлев
сл. Долгинья	Николаевская	1867	Не сохранилась	Кам.	Ф.И. Данилов	прихожане
сл. Дробышева	Николаевская	1909	Не сохранилась	Кам.	В.Н. Покровский	Прихожане
с. Заводы	Петропавловская	1894	Не сохранилась	Дер.	В.Х. Немкин	Прихожане
с. Закозное	Рождество-Богородичная	1900	Не сохранилась	Дер.	В.Х. Немкин	Прихожане
с. Залиман	Всесвятская	1864	Не сохранилась	Дер.	Ф.И. Данилов	Крестьянин Стефан Лапченко и прихожане

с. Знаменское	Иоанно-Предтечевская	1858	Не сохранилась	Кам.		Полковник Клавдий Корнельевич Максимович
с. Золотой Колодезь	Дмитриевская	1893	Не сохранилась	Дер.	В.Х. Немкин	прихожане
с. Ивановка (Капустяновка)	Иоанно-Предтечевская	1775	Сохранилась	Кам.		Полковой обозный Иван Иванович Капустянский
с. Ивановка (Тихоцкое)	Иоанно-Предтечевская	1856	Не сохранилась	Дер.		Поручик Николай Иванович Тихоцкий
с. Капитольское	Варваринская	1823	Сохранилась	Кам.		Генерал-лейтенант Петр Стефанович Котляревский и вдова майора Капитолина Васильевна Енохина
с. Карповка	Рождество-Богородичная	1902	Не сохранилась	Дер.	В.Х. Немкин	Прихожане
с. Княгинин Лиман	Рождество-Богородичная	1848	Перестроена в театр в 1929 г. разобрана после ВОВ	Кам.		Штабс-ротмистр, князь Дмитрий Ширинский-Шахматов
сл. Комаровка	Успенская	1838	Не сохранилась	Кам.		Поручик Владимир Фесенко и жена майора Любовь Фесенко
сл. Кривая Лука	Троицкая	1913	Не сохранилась	Дер.	В.Н. Покровский	Прихожане
сл. Крючки	Троицкая	1849	Не сохранилась	Дер.		Прихожане
с. Кунье	Покровская	1827	Взорвана в 1938 г.	Кам.		Жена коллежского асессора Мария Ивановна Шидловская
с. Курулька	Алексевская	1846	Спалена в 1930-е гг.	Кам.		Лейб-гвардии поручик Алексей Михайлович Мартынов
сл. Левковка	Архангело-Михайловская	1772	Не сохранилась	Дер.		Прихожане
с. Лиман	Петропавловская	1849	Не сохранилась	Дер.		Прихожане и казна
станция Лиман	Николаевская	1913	Не сохранилась	Кам.	В.Н. Покровский	Общество Северо-Донецкой железной дороги
с. Лозоватое (Хлепагуровка)	Пророко-Ильинская	1889	Не сохранилась	Дер.	Ф.И. Данилов	Прихожане
сл. Малая Камышеваха	Троицкая	1826	Сохранилась без колокольни	Кам.		прихожане
сл. Маяки	Покровская	1878	Не сохранилась	Кам.	Ф.И. Данилов	Прихожане
сл. Мечебелова	Иосифа Обручника	1817	Сохранилась	Кам.		Дворянин Федор Куколь-Яснопольский
сл. Михайловка	Ахтырско-Богородичная	1804	Не сохранилась	Дер.		Михаил Алексеевич Яблочкин
с. Надеждовка	Воскресенская	1860	Не сохранилась	Кам.		Жена майора Александра Федоровна Минченкова
с. Некременное	Св. мученицы Акилины	1845	Не сохранилась	Дер.		Статский советник Павел Васильевич Шабельский и его жена Екатерина Васильевна



сл. Никифоровка	Вознесенская	1833	Не сохранилась	Дер.	Прихожане
сл. Николаевка	Николаевская	1850	Не сохранилась	Дер.	Прихожане
с. Никольское	Вознесенская	1803	Не сохранилась	Кам.	Дворянин Игнатий Иванович Минченко
сл. Ново-Александровка	Мученицы Александры	1829	Не сохранилась	Кам.	Дворянка Александра Высоцкая
с. Ново-Павловка	Иоанно-Предтечевская	1797	Не сохранилась	Дер.	Дворянин Александр Иванович Герсеванов
сл. Новоселовка	Григорьевская	1806	Не сохранилась	Кам.	Действительный тайный советник Василий Васильевич Энгельгардт
с. Ольховый Рог	Архангело-Михайловская	1859	Не сохранилась	Дер.	Дворянин Петр Пешгич
с. Пашковка	Иоанно-Предтечевская	1785	Не сохранилась	Дер.	Статский советник Иван Дмитриевич Пашков
сл. Пески	Вознесенская	1826	Сохранилась	Кам.	Поручик Андрей Федорович Тимошенко
сл. Петровская	Преображенская	1893	Не сохранилась	Дер.	прихожане
сл. Поповка	Георгиевская	1805	Не сохранилась	Кам.	Прихожане
с. Пискуновка	Иоанно-Богословская	1906	Не сохранилась	Дер.	Прихожане
с. Прелестное	Васильевская	1793	Не сохранилась	Дер.	Статский советник Василий Васильевич Бантыш
с. Приволье	Архангело-Михайловская	1912	Сохранился фундамент	Дер.	прихожане
сл. Протопоповка	Екатерининская	1796	Не сохранилась	Дер.	Прихожане
сл. Рай-Александровка	Александро-Невская	1808	Не сохранилась	Кам.	Прихожане
с. Райгородка	Архангело-Михайловская	1887	Не сохранилась	Дер.	Священник Василий Спесивцев и прихожане
с. Райское	Варваровская	1780	Не сохранилась	Дер.	Майор Григорий Романович Шидловский
с. Редкодуб	Покровская	1857	Не сохранилась	Кам.	Губернский секретарь Николай Карпович Павлов
сл. Рубцовая	Иоанна Милостивого	1785	Не сохранилась	Дер.	прихожане
сл. Савинцы	Вознесенская	1779	Не сохранилась	Дер.	Прихожане
сл. Селимовка	Покровская	1867	Не сохранилась	Кам.	Помещик Иван Александрович Шахов
сл. Савинцы	Успенская	1793	Не сохранилась	Дер.	прихожане
с. Семеновка	Николаевская	1899	Не сохранилась	Дер.	прихожане
с. Сергеевка	Васильевская	1857	Сохранилась частично	Кам.	Жена статского советника Екатерина Васильевна Шабельская
г. Славянск	Троицкая	1840	Не сохранилась	Кам.	Купец Стефан кисилев и прихожане
станция Славянск	Александро-Невская	1897	Сохранилась	Кам.	Начальник станции Власий Степанович Головяк и другие служащие

с. Слеваковка	Николаевская	1783	Не сохранилась	Дер.	прихожане
сл. Стратилаговка	Софийская	1832	Разобрана в 1930-е гг.	Кам.	Гвардии полковник Иван Васильевич Малиновский и дочь протоиерея Анна Андреевна Самборская
с. Студенок	Введенская	1860	Не сохранилась	Кам.	Князя Потемкины
с. Христище	Рождество-Богородичная	1840	Не сохранилась	Дер.	прихожане
сл. Цареборисов	Николаевская	1799	Не сохранилась	Дер.	прихожане
сл. Цареборисов	Рождество-Богородичная	1799	Не сохранилась	Дер.	прихожане
с. Чепель	Покровская	1865	Не сохранилась	Дер.	Подпоручик Яков Афанасьевич Яковлев
с. Чистоводовка	Николаевская	1893	Не сохранилась	Дер.	прихожане
с. Шабельковка	Николаевская	1788	Не сохранилась	Дер.	Капитан Иван Прокофьевич Шабельский
сл. Шандригалова	Иоанно-Богословская	1894	Не сохранилась	Кам.	Прихожане
с. Щурово	Рождество-Богородичная	1829	Не сохранилась	Кам.	Поручик Николай Стефанович Адамов
сл. Ямполь	Николаевская	1892	Не сохранилась	Дер.	Прихожане
дер. Яровая	Казанская	1910	Не сохранилась	Дер.	прихожане

## ЗМИЕВСКОЙ УЕЗД

г. Змиев	Троицкий собор	1814	Не сохранилась	Каменный	Прихожане
г. Змиев	Успенская	1857	Не сохранилась	Кам.	Коллежский ассессор Василий Иванович Виногоградский
г. Чутуев	Покровский	1834	Сохранился без куполов и колокольни	Кам.	На средства казны
г. Чутуев	Николаевская	1803	Не сохранилась	Кам.	прихожане
г. Чутуев	Рождество-Богородичная	1852	Не сохранилась	Дер.	прихожане
г. Чутуев	Скорбященская	1853	Не сохранилась	Кам.	Дворянка Шахова
сл. Алексеевка	Рождество-Богородичная	1881	Разобрана в 1930 г. на шоссе новую дорогу	Кам.	прихожане
сл. Алексеевка	Троицкая	1865	Перестроена в школу	Кам.	Прихожане
сл. Андреевка	Воскресенская	1781		Дер.	Прихожане при содействии военного ведомства
сл. Андреевка	Рождество-Богородичная	1784		Дер.	Прихожане
сл. Андреевка	Петропавловская (при исправительном арестантском отделении)	1869	Не сохранилась	Кам.	Харьковское губернское правление
с. Асеевка	Николаевская	1824	Не сохранилась	Кам.	Прихожане

сл. Балаклея	Покровская	1892	Не сохранилась	Дер.	В.Х. Немкин	Почетный гражданин Михаил Дмитриевич Ольховский
сл. Балаклея	Успенская	1798	Не сохранилась	Кам.		Прихожане
сл. Берека	Вознесенская	1870	Не сохранилась	Кам.	Ф.И. Данилов	Прихожане
сл. Берека	Христорождественская	1787	Сожжена в 1930 г.	Дер.		Прихожане
с. Богодарово	Нерукотворного Образа Господня	1821	Не сохранилась	Кам.		Капитан Евграф Хлопов
с. Борки	Преображенская	1828	Не сохранилась	Кам.		Титулярный советник Василий Дмитриевич Куликовский
с. Борки	Преображенская (на месте крушения царского поезда 17.10.1888)	1894	Не сохранилась	Кам.		Высочайший комитет
с. Боровое	Христорождественская	1907	Сохранилась без куполов и колокольни	Дер.	В.Х. Немкин	прихожане
с. Борщевое	Вознесенская	1913	Не сохранилась	Кам.	В.Н. Покровский	Прихожане
с. Верхне-русский Бишкин	Архангело-Михайловская	1777	Спалена в 1930 г.	Дер.		Прихожане
с. Нижне-русский Бишкин	Митрофаньевская	1896	Не сохранилась	Дер.	В.Х. Немкин	Священник Василий Пропопов и прихожане
с. Черкасский Бишкин	Троицкая	1803	Не сохранилась	Дер.		Прихожане
с. Бригадировка	Иоанно-Богословская	1811	Не сохранилась	Кам.		Прихожане
с. Булацеловка	Воскресенская	1819	Разобрана после ВОВ	Кам.		Дворянин М. Павлов
с. Бурлей	Троицкая	1784	Не сохранилась	Дер.		Дворянин Андрей фон-Мейер
с. Введенское	Введенская	1777	Сохранилась	Дер.		Прихожане
с. Вербовка	Преображенская	1857	Не сохранилась	Дер.		Прихожане при содействии военного ведомства
с. Водяное	Борисоглебская	1905	Сохранилась	Кам.	В.Х. Немкин	Священник Федор Николаевский и прихожане
с. Волохов Яр	Троицкая	1883	Не сохранилась	Дер.	Ф. Данилов	Прихожане
сл. Гиневка	Рождество-Богородичная	1845	Разобрана после ВОВ	Дер.		Прихожане
с. Гомольна	Иоанно-Богословская	1902	Не сохранилась	Дер.	В.Х. Немкин	Прихожане при участии казны
с. Глазуновка	Покровская	1865	Не сохранилась	Дер.		Прихожане
с. Граково	Троицкая	1810	восстановлена	Кам.		Прихожане
с. Гуляй Поле	Георгиевская	1878	Не сохранилась	Кам.	Ф.И. Данилов	Майор Николай Иосифович Ольденборгер
с. Дудковка	Иоанно-Предтечевская	1756	Не сохранилась	Дер.		прихожане

с. Ефремовка	Дмитриевская	1824	Сожжена немцами в феврале 1943 г.	Кам.	Прихожане	Прихожане
с. Закутние хутора	Троицкая	1893	Не сохранилась	Дер.	В.Х. Немкин	Полковник Николай Михайлович Литвинов
с. Замостье	Николаевская	1909	Разобрана в 1960-е г.	Кам.	В.Н. Покровский	прихожане
сл. Зарожная	Васильевская	1916	Не сохранилась	Дер.	В.Н. Покровский	прихожане
сл. Звельки	Преображенская	1892	Не сохранилась	Дер.	В.Х. Немкин	прихожане
сл. Ивановка	Иоанно-Златоустовская	1821		Кам.		Жена капитана Мария Буцкая
с. Каменная Ярута	Николаевская	1865	Не сохранилась	Кам.	Ф.И. Данилов	Священник Алексей Сильванский и прихожане
Кисельские хутора	Космо-Демьяновская	1887	Не сохранилась	Дер.	Данилов	Прихожане
с. Констангиновка	Рождество-Богородичная	1798	Пострадала в годы ВОВ, и разобрана	Кам.		Надворный советник Андрей Михайлович Донец-Захаржевский
сл. Коробочкино	Успенская	1902	Не сохранилась	Дер.	В.Х. Немкин	Прихожане
с. Кочеток	Владимирско-Богородичная	1854	Восстановлена	Кам.		На средства казны при содействии епархиального и военного ведомства и прихожан
с. Лагерь	Рождество-Богородичная	1880	Не сохранилась	Дер.	Ф.И. Данилов	Прихожане
с. Лебяжье	Архангело-Михайловская	1782	Не сохранилась	Кам.		Жена надворного советника Надежда Ивановна Стремоухова
с. Льговка	Казанская	1839	Не сохранилась	Дер.		Прихожане
сл. Лиман	Архангело-Михайловская	1798	Не сохранилась	Дер.		Прихожане
сл. Лиман	Крестовоздвиженская	1806	Не сохранилась	Дер.		Прихожане
с. Линивка	Николаевская	1881		Кам.	Ф.И. Данилов	прихожане
сл. Лозовенька	Космо-Демьяновская	1882	Не сохранилась	Кам.	Ф.И. Данилов	Прихожане
сл. Малиновка	Архангело-Михайловская	1835	Не сохранилась	Дер.		Военное ведомство
с. Масловка	Рождество-Богородичная	1804		Кам.		Графиня Мария Яковлевна Девиер
с. Меловое	Николаевская	1877	Не сохранилась	Дер.	Ф.И. Данилов	Прихожане
сл. Михайловка	Троицкая	1730	Не сохранилась	Дер.		Прихожане
с. Мосьпаново	Георгиевская	1832	Не сохранилась	Дер.		Военное ведомство
с. Мотузовка	Успенская	1877	Не сохранилась	Дер.	Ф.И. Данилов	Прихожане
с. Мохнач	Нерукотворного Образа Господня	1861	Сожжена в годы ВОВ	Дер.		Прихожане
с. Ново-Ивановка (Гнилица)	Иоанно-Предтечевская	1795	Не сохранилась	Дер.		Капитан Иван Шидловский
с. Ново-Покровское	Покровская	1842	Не сохранилась	Дер.		На средства казны

с. Пришиб	Троицкая	1817	Не сохранилась	кам.	Гвардии прапорщик Иван Яковлевич Данилевский
с. Отрада	Петропавловская	1892	Не сохранилась	Дер.	Священник Алексей Жадановский и купец Митрофан Маневский с братом Иваном
сл. Охочая	Троицкая	1818	Сохранилась без куполов, возрождается	Кам.	Прихожане по внушению волостного головы Ильи Федоровича Чурилова
Плесовские хутора	Николаевская	1891	Не сохранилась	Дер.	Прихожане
сл. Преображенская	Преображенская	1833	Разрушена в 1930-е гг.	Кам.	Прихожане
с. Раздолье	Покровская	1905	Не сохранилась	Дер.	Прихожане
с. Скрыпай	Вознесенская	1828	Разрушена в 1930-е гг.	Дер.	Прихожане
сл. Соколово	Архангело-Михайловская	1825	Не сохранилась	Кам.	Прихожане
сл. Соколово	Успенская	1831	Не сохранилась	Кам.	Прихожане
с. Старо-Покровское	Успенская	1898	Не сохранилась	Дер.	Прихожане
сл. Тарановка	Архангело-Михайловская	1816	Разрушена в годы ВОВ и разобрана	Кам.	Прихожане при участии императора Александра I
с. Теллеги	Иоанно-Богословская	1855	Не сохранилась	Дер.	Прихожане
с. Чернокаменка	Троицкая	1912	Не сохранилась	Дер.	прихожане
сл. Шебелинка	Архангело-Михайловская	1782	Не сохранилась	Дер.	Прихожане
сл. Шевелевка	Дмитриевская	1861	Не сохранилась	Дер.	Прихожане
сл. Шелудьковка	Николаевская	1874	Не сохранилась	Дер.	Прихожане
с. Яковенково	Николаевская	1900	Не сохранилась	Дер.	Прихожане

#### КУПЯНСКИЙ УЕЗД

г. Кулянк	Покровский собор	1822	Разрушен в 1930-е гг.	Кам.	Дворянин Яков Иванович Кашинов, протодьякон Сергей Соколовский и прихожане
г. Кулянк	Николаевская	1852	Сохранилась	Кам.	прихожане
сл. Араповка	Ахтырско-Богородичная	1845	Не сохранилась	Кам.	Штабс-капитан Иосиф Клецацкий
сл. Берестовая	Рожество-Богородичная	1900	Не сохранилась	Дер.	Прихожане
сл. Боголюбовка	Воскресенская	1841	Не сохранилась	Дер.	Губернский секретарь Тимофей васильевич Зайцев
сл. Белоперковка	Александро-Невская	1864	Не сохранилась	Кам.	Прихожане
сл. Боровая	Рожество-Богородичная	1792	Не сохранилась	Дер.	прихожане
с. Васильевка	Архангело-Михайловская	1905	Не сохранилась	Кам.	Дворянин Вениамин Андреевич Абаза
сл. Владимировка	Богородицы Всех Скорбящих Радости	1904	Не сохранилась	Дер.	Крестьянин Григорий Оранский и прихожане

сл. Верхняя Дуванка	Благовещенская	1824		Кам.		Дворянин Георгий Яковлевич Тихоцкий
сл. Волосская Балаклейка	Архангело-Михайловская	1822		Кам.		Майор Михаил Булацеля
сл. Гончаровка	Крестовоздвиженская	1875		Кам.	Ф.И.Данилов	Прихожане
сл. Гороховатка	Воскресенская	1795	Не сохранилась	Дер.		Прихожане
сл. Гусинка	Георгиевская	1879	Не сохранилась	Кам.	Ф.И.Данилов	прихожане
сл. Двуречная	Успенская	1825	Не сохранилась	Кам.		Прихожане
сл. Дружелюбовка	Петропавловская	1853		Кам.		Инженер-поручик Петр Николаевич Попов и его жена Вера Михайловна
сл. Кабанье	Вознесенская	1858	Не сохранилась	Кам.		прихожане
сл. Кабанье	Преображенская	1878	Не сохранилась	Кам.	Ф.И.Данилов	Прихожане
сл. Калинова	Владимирско-Богородичная	1864	Не сохранилась	Дер.	Ф.И.Данилов	Дворянка София Петровна Зайцева
сл. Каменка	Николаевская	1871	Не сохранилась	Дер.	Ф.И.Данилов	Прихожане
сл. Кармазиновка	Николаевская	1887		Кам.	Ф.И.Данилов	Протоиерей Тимофей Раздобаров
сл. Колодезная	Сергиевская	1750	Не сохранилась	Дер.		Прихожане
сл. Коломийчеха	Покровская	1888	Не сохранилась	Дер.	Ф.И.Данилов	Прихожане
сл. Краснянка	Архангело-Михайловская	1868		Кам.	Ф.И.Данилов	Прихожане
сл. Кременная	Троицкая	1833	Не сохранилась	Кам.		Прихожане
сл. Кременная	Преображенская	1890	Не сохранилась	Кам.	Ф.И.Данилов	Прихожане
сл. Крутляковка	Николаевская	1878	Не сохранилась	Дер.	Ф.И.Данилов	Прихожане
сл. Куземовка	Митрофаньевская	1856	Не сохранилась	Дер.		Прихожане
сл. Меловатка	Иоанно-Предтечевская	1904		Кам.	В.Х. Немкин	Прихожане
сл. Моначиновка	Дмитриевская	1808	Не сохранилась	Кам.		Ротмистр Дмитрий Розалион-Сошальский
сл. Наутольновка	Николаевская	1885	Не сохранилась	Дер.	Ф.И.Данилов	Прихожане
с. Невское	Александро-Невская	1905	Не сохранилась	Дер.	В.Х. Немкин	Прихожане
сл. Николаевка	Георгиевская	1883	Обложена кирпичом	Дер.	Ф.И.Данилов	Прихожане
сл. Нижняя Дуванка	Александро-Невская	1905		Кам.	В.Х. Немкин	В.Н. Парманин
сл. Нижняя Дуванка	Федоро-Стратилатовская	1866		Кам.		Прихожане
с. Ново-Александровка (Графовка)	Георгиевская	1915	Не сохранилась	Дер.	В.Н. Покровский	Почетный гражданин Дмитрий Васильевич Кочин
с. Ново-Александровка	Иоанно-Богословская	1872	Не сохранилась	Дер.	Ф.И.Данилов	прихожане

сл. Ново-Георгиевская	Иверско-Богородичная	1858	Не сохранилась	Кам.	Ф.И.Данилов	Поручик Михаил Николаевич Кондратьев
сл. Ново-Красная	Вознесенская	1828		Кам.		Прихожане
сл. Ново-Млинск	Покровская	1780	Не сохранилась	Дер.	Неизвестен	Корнет Илья Иванович Мечников
сл. Ново-Никольское	Покровская	1843	Не сохранилась	Дер.		Прихожане
сл. Ново-Николаевка	Николаевская	1857	Не сохранилась	Дер.		Крестынин Федор Григоров
сл. Ново-Ольшанная	Вознесенская	1834		Кам.		Прихожане
сл. Ново-Осинова	Святодуховская			Кам.		Прихожане
сл. Пески Радльковские	Вознесенская	1893		Кам.	В.Х. Немкин	Прихожане
сл. Пески Топольские	Вознесенская	1905	Не сохранилась	Дер.	В.Х. Немкин	Прихожане
сл. Песчаная	Александро-Невская	1885	Не сохранилась	Дер.	Ф.И.Данилов	Прихожане
сл. Петропавловка	Петропавловская	1864		Кам.		прихожане
сл. Покровская	Покровская	1824		Кам.		прихожане
сл. Покровская	Троицкая	1894		Кам.	В.Х. Немкин	Почетный гражданин Дмитрий Васильевич Кочин
сл. Поповка	Рождество-Богородичная	1810		Кам.		прихожане
сл. Пристен	Крестовоздвиженская	1777	Не сохранилась	Дер.		прихожане
сл. Преображенская	Преображенская	1907		Кам.	В.Х. Немкин	Прихожане
сл. Радльковка	Покровская	1793	Не сохранилась	Дер.		прихожане
с. Райгородское	Кирилло-Мефодиевская	1899	Не сохранилась	Дер.	В.Х. Немкин	прихожане
сл. Святая Лучка	Андреевская	1904		Кам.	В.Х. Немкин	прихожане
сл. Святая Лучка	Успенская	1788		Кам.		Прихожане
сл. Святая Лучка	Сопествия Святого Духа	1822		Кам.		Прихожане
с. Свистуновка	Георгиевская	1854		Кам.		Прихожане
хут. Сенек	?	1904	Не сохранилась	Дер.	В.Х. Немкин	Прихожане
сл. Сениха	Иоанно-Богословская	1740	Не сохранилась	Дер.		Сотник Богуславский
сл. Сеньково	Успенская	1863	Сохранилась	Кам.	Ф.И.Данилов	прихожане
сл. Смородьковка	Покровская	1858	Не сохранилась	Дер.		Дворянин Владимир Горденин
сл. Староверовка	Казанская	1854	Не сохранилась	Дер.		прихожане
сл. Стельмаховка	Тихоновская	1873		Кам.		Прихожане
с. Тарасовка	?	Сер. XIX в		Кам.		Прихожане
сл. Терны	Николаевская	1855	Не сохранилась	Дер.		Прихожане

сл. Тополи	Александро-Невская	1848	Не сохранилась	Дер.	Ф.И.Данилов	Прихожане
сл. Торская	Вознесенская	1861	Сохранилась	Кам.		Прихожане
Фомовский Успенско-Серафимовский женский монастырь	Успенская	1902-1907		Кам.	В.Х. Немкин	монастырь
сл. Шейковка	Успенская	1898		Дер.	В.Х. Немкин	прихожане
сл. Юрьевка	Петропавловская	1827	Восстанавливается	Кам.		Дворяне Розалион-Сошальские, Поповы, Яковлевы

### ЛЕБЕДИНСКИЙ УЕЗД

г. Лебедин	Успенский собор	1770	Разрушен	Каменный		При содействии казны
г. Лебедин	Трехсвятельная	1795	Не сохранилась	Дер.		Прихожане
г. Лебедин	Вознесенская	1874	Восстановлена	Кам.	Ф.И.Данилов	Прихожане
г. Лебедин	Воскресенская	1789	Сохранилась без колокольни	Дер.		Прихожане
г. Лебедин	Георгиевская	1765	Не сохранилась	Дер.		Прихожане
г. Лебедин	Николаевская	1914	Сохранилась	Кам.	В.Х. Немкин	Прихожане
г. Лебедин	Покровская	1875	Восстанавливается	Кам.	Ф.И.Данилов	Прихожане
г. Лебедин	Троицкая	1831	Не сохранилась	Кам.		Прихожане
г. Лебедин	Мироносицкая	1803	Не сохранилась	Дер.		В 1839 г. перестроена дворянином Алексеем Добросельским
сл. Алешня	Покровская	1771	Не сохранилась	Дер.		Протоиерей Иоанн Эннатский и крестьянин Федор Косьменко
сл. Алешня	Преображенская	1780	Не сохранилась	Дер.		Прихожане
хут. Андреевский	Пророко-Ильинская	1883		Кам.	Ф.И.Данилов	Жена надворного советника Мария Францевна на Богаевская
с. Аннино	Екатерининская	1878	Не сохранилась	Дер.	Ф.И.Данилов	прихожане
с. Бежевка	Иверско-Богородичная	1854		Кам.		Дворянка девица Екатерина Николаевна Дмитриева-Мамонова
с. Бережки	Пятницкая	?	Не сохранилась	Дер.		Перестроили в 1890 г. прихожане
сл. Бишкин	Дмитриевская	1888	Сохранилась постепенно разрушается	Кам.	Ф.И.Данилов	Прихожане
с. Бобрлик	Марии Магдалины	1884	Не сохранилась	Дер.	Ф.И. Данилов	Жена поручика Мария Сергеевна Кометадиус
с. Бобрлик Московский	Троицкая	1881	Не сохранилась	Дер.	Ф.И. Данилов	Прихожане



с. Бобровое	Николаевская	1730	Обрушился купол, разрушается	Дер.	Перестроена в 1846 г. дворянками Бухариной и Верой Анненковой
с. Бобровое	Николаевская (кладбищенская)	1831	Не сохранилась	Дер.	Дворянка В.И. Анненкова
с. Боровеньки	Николаевская	1836	Не сохранилась	Дер.	Подполковник Николай Васильевич Масловский
с. Будки	Николаевская	1773	Не сохранилась	Дер.	Лейб-гвардии прапорщик Николай Стефанович Кондратьев
сл. Бульки	Рождество-Богородичная	1887	Не сохранилась	Дер.	Прихожане
с. Буймер	Николаевская	1789	Не сохранилась	Кам.	Генерал Зарич
с. Васильевка	Троицкая	1872	Не сохранилась	Кам.	Майор Иване Иванович Миклашевский
с. Верхняя Верховулка	Варваринская	1792	Не сохранилась	Дер.	Жена надворного советника Пелагея Максимович
с. Влезки	Николаевская	1863	Не сохранилась	Дер.	Прихожане
сл. Вержба	Преображенская	1896	Восстанавливается	Кам.	Прихожане
сл. Вержба	?	1910	Не сохранилась	Дер.	прихожане
с. Голубовка	Николаевская	1869	Не сохранилась	Дер.	Прихожане
с. Гринцево	Покровская	1911	Не сохранилась	Кам.	прихожане
с. Групи	Николаевская	1782	Не сохранилась	Дер.	Бригадир Александр Федорович Коробовский
с. Гудимовка	Успенская	1903	Не сохранилась	Дер.	Яков Владимирович Кучеров и прихожане
сл. Деркачевка	Николаевская	1901	Не сохранилась	Кам.	Прихожане
с. Должик	Троицкая	после 1907	Не сохранилась	Дер.	Прихожане
с. Великий Истороп	Пятицкая	1898	Восстанавливается	Кам.	Прихожане
с. Малый Истороп	Архангело-Михайловская	1913	Восстанавливается	Кам.	Священник Петр Кузнецов, Григорий Иванович Мигалев и прихожане
с. Куртан	Архангело-Михайловская	1903	Сохранилась	Кам.	Прихожане
с. Луциковка	Покровская	1778	Не сохранилась	Дер.	Майор Феодосий Кузьмич Япына
с. Маровка	Преображенская	1836	Не сохранилась	Кам.	Полковой есаул Игнатий Савич Заславский
с. Мартыновка	Николаевская	1877	Не сохранилась	Дер.	Прихожане
сл. Межирич	Крестовоздвиженская	1744	Не сохранилась	Дер.	Прихожане
сл. Межирич	Покровская	1774	Не сохранилась	Дер.	Прихожане
сл. Межирич	Преображенская	1745	Не сохранилась	Дер.	Прихожане
сл. Межирич	Успенская	1775	Сохранилась	Кам.	Архимандрит Киево-Печерской Лавры Лука Белоусов

с. Михайловка	Рождество-Богородичная	1810	Не сохранилась	Кам.		Дворянин Миклашевский и жена генерала А. Долгорукова
г. Недригайлов	Покровская	1851	Не сохранилась	Кам.		Городская дума и прихожане
г. Недригайлов	Митрофаниевская (кладбищенская)	1913	Сохранилась с измененными куполами	Кам.		Купчиха Мария Ивановна Калужная
с. Нижняя Верховулка	Христорождественская	1785	Сохранилась без куполов и колокольни	Дер.		В 1838 г. перестроила графиня Е.М. Толстая
сл. Ольшаны	Архангело-Михайловская	1907	Не сохранилась	Дер.	В.Н. Покровский	прихожане
сл. Ольшаны	Анастасиевская	1875		Кам.	Ф.И.Данилов	Вдова генерал-майора Анна Сергеевна Шапова и ее дочь Анастасия Николаевна
с. Павленково	Георгиевская	1875	Не сохранилась	Дер.	Ф.И.Данилов	Прихожане
с. Пригородок Каменный	Покровская	1882	разрушается	Дер.	Ф.И.Данилов	Прихожане
с. Пристайлово	Успенская	1882	Сохранилась без колокольни	Кам.	Ф.И.Данилов	Прихожане
с. Протопоповка (Лосевка)	Знаменская	1780	Не сохранилась	Дер.		Дворянин Василий Лосев
сл. Рябушки	Иоанно-Предтечевская	1886	Восстанавливается	Кам.	Ф.И.Данилов	Прихожане
с. Стебянкино	Троицкая	1903	Не сохранилась	Дер.	В.Х. Немкин	Прихожане
сл. Терны	Николаевская	1818		Кам.		Князь Александр Александрович Щербатов
сл. Терны	Покровская	1818		Кам.		Дворянин Николай Сергеевич Дмитриев-Мамонов
с. Толстое	Иоанно-Воинская	1784	Не сохранилась	Дер.		Лейб-гвардии прапорщик Николай Стефанович Кондратьев
с. Тучное	Федоро-Стратилатовская	1845		Кам.		Дворянка Елена Романовна Шидловская
с. Червленое	Николаевская	1895	Восстанавливается	Кам.	В.Х. Немкин	Прихожане
с. Чулаховка	Казанская	1762	Не сохранилась	Дер.		Дворянин Неплюев, в 1863 г. перестроена на средства дворянина Николая Плачковского
с. Штеповка	Иоанно-Предтечевская	1811	Не сохранилась	Кам.		Жена генерал-майора Параскева Михайловна Штерич
с. Ясеновое	Воскресенская	1911	Не сохранилась	Дер.	В.Н. Покровский	прихожане

#### СТАРОБЕЛЬСКИЙ УЕЗД

г. Старобельск	Покровский собор	1794		Кам.		Прихожане
г. Старобельск	Александро-Невская	1885		Кам.	Ф.И.Данилов	Прихожане
г. Старобельск	Иоанно-Предтечевская	1833		Кам.		Прихожане

г. Старобельск	Николаевская	1866		Кам.	Прихожане
сл. Алексеевка	Успенская	1861		Кам.	Прихожане
сл. Байдовка	Крестовоздвиженская	1844		Кам.	Военное ведомство
сл. Бараниковка	Рождество-Богородичная	1845	Не сохранилась	Дер.	Прихожане
сл. Бахмутовка	Троицкая	1795	Не сохранилась	Дер.	Прихожане
сл. Безгиновка	Казанская	1773	Не сохранилась	Дер.	Дворянин Федор Игнатьевич Безгин
сл. Богдановка	Вознесенская	1854	Не сохранилась	Дер.	Прихожане
сл. Боровская	Николаевская	1885		Кам.	Прихожане
сл. Беловодск	Троицкая	1848		Кам.	Прихожане при содействии Беловодского коннозаводского округа
сл. Беловодск	Успенская (кладбищенская)	1869		?	Купец Анисим Козырев
сл. Беловодск	Николаевская	1870		Кам.	Прихожане
сл. Беляевка	Архангело-Михайловская	1795	Не сохранилась	Дер.	Дворянка Татьяна Петровна фон Лау и действительный статский советник Карл Андреевич Штенгер
сл. Богодарово		1882		Кам.	Прихожане
сл. Боровская	Николаевская	1873		Кам.	Прихожане
сл. Борькина	Николаевская	1908	Не сохранилась	Дер.	Прихожане
сл. Брусовка	Покровская	1845	Не сохранилась	Дер.	Прихожане
с. Бунчужное		1880		Кам.	Прихожане
сл. Варваровка	Иоанно-Предтечевская	1878		Кам.	Прихожане
сл. Великотера	Петропавловская	1855	Не сохранилась	Дер.	Прихожане
сл. Верхняя Покровка	Покровская	1846	Не сохранилась	Дер.	Прихожане
сл. Волколавова	Николаевская	1818	Сохранилась	Кам.	Прихожане
с. Голодаевка	Николаевская	1909		Кам.	Прихожане
сл. Голубовка	Казанская	1892	Не сохранилась	Дер.	Прихожане
сл. Городище	Покровская	1908		Кам.	Прихожане
с. Гречишкино	Успенская	1871	Не сохранилась	Дер.	Прихожане
сл. Даниловка	Архангело-Михайловская	1801	Не сохранилась	Дер.	Прихожане
сл. Денежниковка	Петропавловская	1878	Не сохранилась	Дер.	Прихожане
сл. Деркульский конный завод	Николаевская	1841		Кам.	За средства казны
с. Евсюг	Иоанно-Предтечевская	1900		Кам.	Прихожане
с. Евсюг	Рождество-Богородичная	1910	Не сохранилась	Дер.	Прихожане

сл. Елифановка	Васильевская	1907	Не сохранилась	Кам.	В.Х. Немкин	Прихожане
сл. Зеликовка	Вознесенская	1873	Не сохранилась	Кам.	Ф.И.Данилов	Прихожане
сл. Зориковка	Благовещенская	1817	Не сохранилась	Кам.		Прихожане
сл. Калмыкова	Николаевская	1860	Не сохранилась	Дер.		Прихожане
С. Каменное	Успенская	1902	Не сохранилась	Дер.	В.Х. Немкин	Прихожане
Караячные веси	Константино-Еленинская	1850	Не сохранилась	Дер.		Прихожане
сл. Климовка	Митрофаниевская	1867	Не сохранилась	Дер.	Ф.И.Данилов	Прихожане
хут. Княжев	Николаевская	1880	Не сохранилась	Дер.	Ф.И.Данилов	Прихожане
сл. Колядовка	Архангело-Михайловская	1823	Не сохранилась	Кам.		Прихожане
с. Кононовка	Святодуховская	1914	Не сохранилась	Дер.	В.Н. Покровский	Прихожане
сл. Коношляновка		1903	Не сохранилась	Дер.	В.Х. Немкин	Прихожане
сл. Курячевка	Вознесенская	1906	Не сохранилась	Кам.	В.Х. Немкин	Прихожане
сл. Лашиновка	Покровская	1840	Не сохранилась	Дер.		Прихожане
хут. Лизин			Не сохранилась	Дер.		Прихожане
Сл. Лиман	Успенская	1810	Не сохранилась	Кам.		Прихожане
Лимаревский конный завод	Александро-Невская	1831	Сохранилась	Кам.		За средства казны по высочайшему повелению
сл. Литвиновка	Успенская	1860	Не сохранилась	Кам.	Ф.И. Данилов	Прихожане
хут. Лубянка		1892	Не сохранилась	Каменный	В.Х. Немкин	Прихожане
хут. Меловской	Троицкая	1910	Не сохранилась	Кам.		Прихожане
сл. Михайликовка	Рождество-Богородичная	1868	Не сохранилась	Дер.	Ф.И. Данилов	Прихожане
сл. Михайловка	Феодосиевская	1905	Не сохранилась	Кам.	В.Х. Немкин	Прихожане
сл. Моисеевка	Троицкая	1864	Не сохранилась	Дер.		Прихожане
сл. Морозовка	Трехсвятительская	1827	Не сохранилась	Кам.		Прихожане
сл. Мостки	Троицкая	1887	Не сохранилась	Кам.	Ф.И.Данилов	Прихожане
сл. Муратова	Николаевская	1886	Не сохранилась	Кам.	Ф.И.Данилов	Прихожане
с. Нижняя Богдановка	Казанская	1904	Не сохранилась	Дер.	В.Х. Немкин	Прихожане
сл. Нижняя Бараниковка	Крестовоздвиженская	1842	Не сохранилась	Дер.		Прихожане
сл. Нижняя Покровка	Успенская	1861	Не сохранилась	Дер.		Прихожане
сл. Николаевка	Николаевская	1893	Не сохранилась	Дер.	В.Х. Немкин	Прихожане
сл. Никольская	Николаевская	1871	Не сохранилась	Кам.	Ф.И.Данилов	Прихожане

Ново-Александровский конный завод	Александро-Невская	1856		Кам.		Казна
сл. Новый Айдар	Архангело-Михайловская	1845	Не сохранилась	Дер.		Прихожане
сл. Новый Айдар	Николаевская	1860	Не сохранилась	Дер.		Прихожане
сл. Новая Астрахань	Троицкая	1849		Кам.		Военное ведомство
сл. Новая Астрахань	Покровская	1888		Кам.	Ф.И.Данилов	Прихожане
сл. Новая Ахтырка	Ахтырско-Богородичная	1807		Кам.		Княгиня Марфа Петровна Оболенская
сл. Новая Боровая	Вознесенская	1851	Не сохранилась	Дер.		Прихожане
хут. Овчаров		1899	Не сохранилась	Дер.	В.Х. Немкин	Прихожане
хут. Павленков		1893	Не сохранилась	Дер.	В.Х. Немкин	Прихожане
с. Пивное	Сошествия Святого Духа	1905	Сохранилась	Кам.	В.Х. Немкин	Прихожане
с. Петренково	Александро-Невская	1877	Не сохранилась	Дер.	Ф.И.Данилов	Жена полковника Евдокия Григорьевна Селявко
сл. Петропавловка	Петропавловская	1862	Не сохранилась	Дер.		Прихожане
сл. Петропавловка	Успенская	1877	Не сохранилась	Дер.	Ф.И.Данилов	Прихожане
сл. Подгоровка	Петропавловская	1837		Кам.		Прихожане
сл. Половинкина	Преображенская	1863		Кам.		Прихожане
сл. Поповка	Успенская	1817		Кам.		Прихожане
сл. Райгородка	Николаевская	1866	Не сохранилась	Дер.		Прихожане
сл. Римаревка	Богородичного Живоносно-го Источника	1806		Кам.		Прихожане
сл. Рудовка	Архангело-Михайловская	1889		Кам.	Ф.И.Данилов	Прихожане
сл. Свято-Дмитриевка	Дмитриевская	1864	Не сохранилась	Дер.		Прихожане
сл. Свято-Дмитриевка	Преображенская	1909		Кам.	В.Х. Немкин	Прихожане
сл. Семиковка	Вознесенская	1873	Не сохранилась	Дер.	Ф.И.Данилов	Прихожане
сл. Смольянинова	Рождество-Богородичная	1807		Кам.		Дворянка Матрона Суханова
сл. Слеваковка	Покровская	1866	Не сохранилась	Дер.		Прихожане
сл. Старый Айдар	Архангело-Михайловская	1819		Кам.		Прихожане
Стрелецкий завод	Спасская	1829		Кам.		Управляющий барон Шлиппенбах и прихожане
сл. Стрельцовка	Успенская	1852		Кам.		Прихожане
сл. Таношевка	Николаевская	1880		Кам.	Ф.И. Данилов	Прихожане
с. Тецкое	Покровская	1896	Не сохранилась	Дер.		Прихожане
сл. Титаровка	Тихоновская	1880		Кам.	Ф.И.Данилов	Прихожане

сл. Трехизбянск	Покровская	1907	Не сохранилась	Кам.	В.Х. Немкин	Прихожане
сл. Чебановка	Вознесенская	1855	Не сохранилась	Дер.		Прихожане
сл. Чепитовка	Успенская	1909	Не сохранилась	Дер.	В.Н. Покровский	Прихожане
сл. Черниговка	Троицкая	1814		Кам.		Прихожане
сл. Шелестова	Рождество-Богородичная	1830		Кам.		Прихожане
сл. Шпотица	Вознесенская	1854	Не сохранилась	Дер.		Прихожане
сл. Штормовая	Рождество-Богородичная	1794	Не сохранилась	Дер.		Прихожане, в 1834 г. обновлена дворянином Алексеем Дьяковым
сл. Шуликина	Рождество-Богородичная	1862	Не сохранилась	Дер.		Прихожане
сл. Шульгинка	Николаевская	1841	Не сохранилась	Дер.		Прихожане
сл. Шульгинка	Троицкая	1858	Не сохранилась	Дер.		Прихожане

## СУМСКОЙ УЕЗД

г. Сумы	Преображенская	1788	Не сохранилась	Кам.		Прихожане
г. Сумы	Троицкая	1827	Не сохранилась	Кам.		Поручик Михаил Лаврентьев и титулярный советник Павел Линтварев
г. Сумы	Троицкая	1910-е годы	Сохранилась	Кам.	Г.К. Шольд	П.И. Харитоненко
г. Сумы	Пророко-Ильинская	1845	Сохранилась	Кам.		Купец Стефан Игнагевич Тихонов
г. Сумы	Николаевская	1825	Не сохранилась	Кам.		Прихожане
г. Сумы	Покровская	1783	Не сохранилась	Кам.		Архимандрит Святогорского Успенского монастыря Феофан Федоровский
г. Сумы	Воскресенская	1702	Сохранилась	Кам.		Полковник Андрей Герасимович Кондратьев
г. Сумы	Рождество-Богородичная	1815	Не сохранилась	Кам.		Прихожане
г. Сумы	Петропавловская (кладбищенская)	1850		Кам.		Прихожане
г. Сумы	Ахтырско-Богородичная (при духовном училище)	1886		кам.		Архиепископ Харьковский и Ахтырский Амвросий
г. Сумы	Святодуховская (при Александровской гимназии)	1873		В здании гимназии		Сумское земство
г. Сумы	Александров-Невская (при реальном училище)	?		в здании училища		Иван Герасимович Харитоненко
г. Сумы	Александров-Невская (при тюрьме)	1867		Кам.		Почетный гражданин Дмитрий Иванович Суханов

г. Сумы	Иоанно-Богословская (при Сумском кадетском корпусе)	1902		На 2-ом этаже главного корпуса	За средства казны
с. Алексеевка	Рождество-Богородичная	1865		Кам.	Дворянин Василий Андреевич Веревкин
с. Андреевка	Иоанно-Воинская	1814		Кам.	Коллежский ассessor Федор Петрович Куколь-Яснопольский
с. Анненское	Троицкая	1861		Кам.	Дворянки Мария и Надежда Похвисневы
с. Басовка	Казанская	1848		Дер.	Прихожане
с. Битица	Александро-Невская	1846		Кам.	Князь Андрей Голицын
с. Бездрик	Архангело-Михайловская	1865	Не сохранилась	Дер.	Дворянин Николай Васильевич Алферов
с. Беловода	Георгиевская	1774		Кам.	Дворяне Савичи
г. Белополье (он же Крыга)	Архангело-Михайловская	1912	Не сохранилась	Кам.	Прихожане
г. Белополье (он же Крыга)	Петропавловская	1886	Не сохранилась	Кам.	Прихожане
г. Белополье (он же Крыга)	Преображенская	1910	Не сохранилась	Кам.	Прихожане
г. Белополье (он же Крыга)	Рождество-Богородичная	1827	Не сохранилась	Кам.	Прихожане
г. Белополье (он же Крыга)	Пророко-Ильинская	1876	Не сохранилась	Кам.	Прихожане
г. Белополье (он же Крыга)	Покровская	1827	Не сохранилась	Кам.	Прихожане
с. Великий Бобрик	Вознесенская	1851	Сохранилась	Кам.	Жена генерал-поручика Елизавета Петровна Рахманова и ее сын тайный советник Григорий Николаевич Рахманов
с. Виры	Всевятская	1882	Не сохранилась	Кам.	Прихожане
с. Воробьевка	Георгиевская	1865		Кам.	Прихожане
сл. Ворожба	Покровская	1778		Кам.	Прихожане
с. Ильмы	Казанская	1905	Не сохранилась	Дер.	Штабс-ротмистр Андрей Андреевич Савич и священники Константин Сперанский и Евмений Теренко
с. Искрисковщина	Варваринская	1852	Не сохранилась	Дер.	Штабс-капитан Николай Иванович Куколь-Яснопольский
с. Кальченково	Рождество-Богородичная	1886	Не сохранилась	Дер.	Прихожане
сл. Климовка	Успенская	1875		Кам.	Прихожане

сл. Кровное	Благовещенская	1819	Не сохранилась	Кам.	Ферар	Майор Яков Тихонович Баженов
с. Локня	Успенская	1848	Не сохранилась	Дер.		Прихожане
с. Луки	Иоанно-Предтечевская	1837	Сохранилась	Кам.		Дворянин Павел Михайлович Линтварев
с. Могрица	Владимирская	1852		Кам.		Прихожане
с. Николаевка	Рождество-Богородичная	1828		Кам.		Жена надворного советника Варвара Николаевна Тимченко
с. Николаевка	Иоанно-Богословская	1894	Не сохранилась	Дер.		Вдова действительного статского советника Наталия Максимовна Харитоненко
с. Низы	Иоанно-Богословская	1910		Кам.	В.Х. Немкин	Почетный гражданин Николай Алексеевич Суханов
с. Ободы	Покровская	1883	Не сохранилась	Дер.	Б.С. Покровский	Прихожане
с. Павловка	Архангело-Михайловская	1826		Кам.		Дворянка Анна Андреевна Камбурлей
с. Писаревка	Покровская	1755		Кам.		Дворянин Андрей Алексеевич Савич, обновлена в 1894 г. почетным гражданином Н.И. Лещинским
с. Подлесновка	Николаевская	1882		Кам.		Прихожане
с. Проруб	Троицкая	1833		Кам.		Священник Назаревский и прихожане
сл. Речки	Троицкая	1882		Кам.	Ф.И. Данилов	Прихожане
сл. Речки	Покровская	1832		Кам.		Прихожане
с. Рогозное	Иоанно-Воинская	1857		Кам.		Дворянин Иван Андреевич Куколь-Яснопольский
с. Старое	Николаевская	1753	Не сохранилась	Кам.		Дворянин Кондрагьев
с. Степановка	Георгиевская	1876		Кам.		Штабс-капитан Николай Андрианович Крамаренко
сл. Стецковка	Вознесенская	1823	Не сохранилась	Кам.		Прихожане
сл. Стецковка	Дмитриевская	1846	Сохранилась	Кам.		Прихожане
с. Верхняя Сыроватка	Успенская	1812	Сохранилась	Кам.		Прихожане
сл. Нижняя Сыроватка	Тихоновская	1880	Сохранилась	Кам.	Ф.И. Данилов	Действительный статский советник Иван Герасимович Харитоненко
с. Терешковка	Иоанно-Предтечевская	1859		Кам.		Штабс-капитан Дмитрий Иванович Кондрагьев
сл. Тимофеевка	Христорождественская	1797	Не сохранилась	Кам.		Прихожане
с. Токари	Иоанно-Предтечевская	1812	Не сохранилась	Кам.		Дворянка София Ивановна Куприянова
сл. Ульяновка	Пророко-Ильинская	1865	Не сохранилась	Кам.		Штабс-капитан Дмитрий Иванович Кондрагьев



с. Хотень	Успенская	1783	Не сохранилась	Кам.	Дворянин Андрей Андреевич Кондратьев
с. Большая Чернещина	Иоанно-Богословская	1856		Кам.	Прихожане
с. Малая Чернещина	Весвятская	1753		Кам.	Подполковник Яков Алексеевич Шубский
с. Шпилевка	Покровская	1849		Кам.	Дворянка Варвара Михайловна Римская-Корсакова
сл. Юнаковка	Преображенская	1784		Кам.	Прихожане
сл. Юнаковка	Рожество-Богородичная	1806		Кам.	Прихожане
с. Ястребиное	Васильевская	1800	Не сохранилась	Дер.	Жена действительного статского советника Анна Андреевна Камбурлей

### ХАРЬКОВ

	Александровская часовня на Сергиевской площади	1882	Не сохранилась	Кам.	Б.С. Покровский	Прихожане
	Александровская часовня на Привокзальной площади	1886	Не сохранилась	Кам.	С.И. Загоскин	Прихожане
	Александро-Невская	1881	Не сохранилась	Кам.	Ф.И. Данилов	Протоиерей Николай Сокольский и мещане Зимин и Бондаренко
	Александро-Невская (При 1-ой мужской гимназии)	1845	Не сохранилась	В здании гимназии		За казенный счет
	Александро-Невская (При богоугодных заведениях)	1907	Восстановлена	Кам.	М.И. Ловцов	Губернское земство
	Антониевская (Университетская)	1831	Сохранилась без куполов	Кам.	Е.А. Васильев	За казенный счет
	Архангело-Михайловская	1783	Взорвана в 1960-е гг.	Кам.	П.А. Ярославский	Прихожане
	Благовещенская	1901	сохранилась	Кам.	М.И. Ловцов	Прихожане
	Варваринская (при епархиальном женском училище)	1897	Общежитие студентов ХПИ «Гигант»	В здании училища	В.Х. Немкин	Епархиальное ведомство
	Вознесенская	1877	Сохранилась частично	Кам.	Карпович, по другим сведениям Б.С. Покровский	Прихожане
	Вознесенская (на Новоселовке)	1917	Разобрана в 1932 г.	Дер.	П.В. Толкачев	Житель г. Петрограда Николай Владимирович Шувалов
	Вознесенская часовня на Вознесенской площади	1850-е гг.	Не сохранилась	Кам.		Вознесенский Хорошевский монастырь
	Воскресенская	1857	Не сохранилась	Кам.	А.И. Подьяков	Прихожане

Всесвятская (кладбищенская)	1844	Не сохранилась	Кам.	Е.А. Васильев перестроил М.И. Ловцов	Коммерции советник Кузьма Никитович Кузин
Дмитриевская	1804	Сохранилась частично, возрождается	Кам.		Прихожане
Иоанно-Богословская (при духовном училище)	1826	Здание Академии Куль- туры	Кам.		На средства Синода
Иоанно-Богословская (на Ивановке)	1885	возрождается	Кам.	Ф.И. Данилов	Прихожане
Иоанно-Злагоустовская (при 4-ой мужской гимна- зии)	1908	Не сохранилась	Кам.		Инспектор гимназии М.Я. Постоев
Иоанно-Злагоустовская (при среднем сельскохо- зяйственном училище)	1850	Не сохранилась	Кам.		Коллежский советник Михаил Лукьянович Ильинский
Иоанно-Предтечевская (На Основе)	1876	Не сохранилась	Кам.	Ф.И. Данилов, по другим сведениям А.К. Гириш	Штабс-капитан Валериан Андреевич Квитка
Иоанно-Усекновенская (кладбищенская)	1857	восстановлена	Кам.	А.А. Тон, пере- строена А.И. Подъяковым	Харьковский купец Сергей Костюрин
Казанская	1912	восстановлена	Кам.	В.Х. Немкин	Почетный гражданин Константин Петрович Уткин
Кирилло-Мефодиевская (кладбищенская)	1897	Не сохранилась	Кам.	В.Х. Немкин	За счет городской казны
Константино-Еленинская (при детском приюте)	1851	Здание приюта разру- шено в годы ВОВ	В здании приюта	А.А. Тон	Благотворители
Константино-Еленинская (в селе Малая Даниловка)	1898	восстановлена	Кам.	В.Х. Немкин	Священник Афанасий Толмачев
Крестовоздвиженская	Разобрана в 1933 г.	Кам.		Федор Греков	
(Мироносицкая)	1783				
Марии Магдалины (при ин- ституте благородных девиц)	1840	Пострадала в годы ВОВ	В здании института	А.А. Тон	Ведомство императрицы Марии Федоровны
Николаевская	1896	Разобрана в 1932 г.	Кам.	В.Х. Немкин	Прихожане
Николаевская (При Николаевской городс- кой больнице)	1907	Не сохранилась	Кам.	Г.М. Шторх Б.Н. Корнеенко	Частные лица и городская казна

Николаевская (в пос. Липовая Роща)	1917	Не сохранилась	Кам.	В.К. Красовский	Прихожане
Ново-Троицкая	1911	Не сохранилась	Кам.	В.Н. Покровский	Почетный гражданин Иван Афиногенович Соколов
Озерянская (в предместье Холодная гора)	1901	Сохранилась	Кам.	В.Х. Немкин	Священник Максим Пономарев
Озерянская (при Покровском монастыре)		Восстановлена	Кам.	В.Х. Немкин	Прихожане
Осе-Андреевская (При 1-ом реальном училище)	1896	Не сохранилась	Кам.	Б.Г. Михайловский	Учебный корпус ХИМЭС
Пантелеймоновская	1885	Восстановлена	Кам.	Ф.И. Данилов	Прихожане
Петропавловская	1875	Восстановлена	Кам.	Ф.И. Данилов В.Ф. Небольсин	Харьковский купец Василий Болотов
Поклонения честных вериг апостола Петра (при губернской тюрьме)	1822	Не сохранилась	Кам.		За казенный счет
Покровская (При харьковском благотворительном обществе)	1896	Не сохранилась	Кам.		Благотворительное общество
Покровская (при Покровском монастыре)	1689	Восстановлена	Кам.	И. Зарудный	Донец-Захаржевские
Преображенская	1869	Сохранилась частично	Кам.	Ф.И. Данилов	Почетный гражданин Павел Рыжов и Тимофей Кульшин
Рождество-Богородичная (Каплуновская старая)	1810	Не сохранилась	Кам.	П.А. Ярославский	
Рождество-Богородичная (Каплуновская новая)	1912	Не сохранилась	кам.	А.Н. Бекетов	Протоиерей Василий Добровольский и прихожане
Рождество-Богородичная (в селе Алексеевка)	1839	Разобрана в 1960-е гг.	Кам.		Жена полковника Мария Андреевна Лагтева, урожденная Щербинина
Святодуховская	1856	Не сохранилась	Кам.		Дворянин Римский-Корсаков
Сергиевская (при 2-ой мужской гимназии)	1851	Не сохранилась	В здании гимназии		Князь Федор Григорьевич Голицын
Спасская (При коммерческом училище)	1896	Не сохранилась	Кам.	А.Н. Бекетов	
Христа Спасителя (при училище слепых)	1904	Актный зал школы слепых	Кам.	В.В. Величко	Статский советник Николай Семенович Илларионов и другие жертвователи

	Спиридоновская (при городской Александровской богадельне)	1890	Здание принадлежит военному ведомству	Дер.	В.Х. Немкин	Купец Спиридон Алексеевич Клеменов
	Трехвятительская (при 3-й мужской гимназии)	1893	Учебный корпус ХГУ	В здании гимназии	А.К. Гирш	Министерство народного просвещения
	Трехвятительская (на Заиковке)	1914	Сохранилась	Кам.	В.Н. Покровский	Купец Г.О. Гольберг
	Троицкая	1861	Сохранилась без колокольни и боковых куполов, возрождается	Кам.	А.А. Тон, по другим сведениям	
А.И. Подъяков	Прихожане					
	Успенский собор	1780	Сохранился	Кам.	А. Евлашов, Д. Ухтомский	Прихожане
	Федоро-Стратилатовская (При городской Александровской больнице)	1896	Не сохранилась	Кам.		Прихожане
	Христорождественская	1783	Разобрана в 1930-е гг.	Кам.	П.А. Ярославский	Прихожане
	Царие-Александровская (при каторжной тюрьме)	1903	В здании тюрьмы	Кам.	З.Ю. Харманский	Иван Яковлевич Коваленко
	Скорбященская (при мещанской богадельне)	1889	Не сохранилась	Кам.		Василий Иванович Семененко

### ХАРЬКОВСКИЙ УЕЗД

с. Артемовка	Введенская	1761	Не сохранилась	Дер.		Жена генерала Анна Хараскова
с. Бабаи	Архангело-Михайловская	1784	Не сохранилась	Кам.		Дворянин Петр Андреевич Щербинин
с. Безлюдовка	Покровская	1861	восстановлена	Кам.	Ф.И. Данилов	Прихожане
с. Березовое	Пророко-Ильинская	1849		Кам.		Дворянин Максим Павлович Пампадура
с. Березовка	Николаевская	1787	Не сохранилась	Дер.		Прихожане
с. Буды	Николаевская	1902	Не сохранилась	Кам.		Т-во М.С. Кузнецова
сл. Большая Даниловка	Георгиевская	1862	Сохранилась	Кам.		Прихожане
сл. Большая Рогозянка	Вознесенская	1855	Сохранилась частично	Кам.		Гвардии полковник Михаил Степанович Веселовский
с. Большие Проходы	Иоанно-Богословская	1898	Не сохранилась	Кам.	В.Х. Немкин	Прихожане
с. Борщевое	Тихоновская	1868	Возрождается	Кам.	Ф.И. Данилов	Прихожане

с. Васищево	Дмитриевская	1880	Сохранилась без коло- кольни	Кам.	Ф. И. Данилов	Коллежский советник Василий Петрович Кривошеев
сл. Вертевка	Петропавловская	1781	Не сохранилась	Дер.		Дворянин Даниил Ковалевский
с. Веселое	Покровская	1841	Не сохранилась	Дер.		Дворянин Михаил Иванович Степанов
с. Гавриловка	Христорождественская	1789	Не сохранилась	Дер.		Прихожане
с. Гиевка	Николаевская	1843	Восстановлена, потеря- ла ряд декоративных деталей	Кам.		Надворный советник Василий Григорьевич Маслович
с. Григоровка	Николаевская	1820	Восстановлена	Кам.	Е. А. Васильев	Полковник Александр Дмитриевич Норов
с. Двуречный Кут	Рождество-Богородичная	1800	Не сохранилась	Кам.		Дворяне Василий Николаевич Абаза и Анд- рей Евстафьевич Абаза
с. Дементьевка	Успенская	1910	Не сохранилась	Кам.	В. Н. Покровский	Прихожане
сл. Дергачи	Николаевская	1880	Не сохранилась	Кам.		Прихожане
сл. Дергачи	Рождество-Богородичная	1838	Не сохранилась	Кам.		Прихожане
с. Должик	Владимирская	1746	Взорвана в 1930-е гг.	Кам.		Действительный статский советник, князь Яков Никитович Кропоткин
с. Жихорь	Николаевская	1900	восстановлена	Кам.	В. Х. Немкин	Прихожане
г. Золочев	Вознесенская	1894		Кам.	Ф. И. Данилов	Прихожане
г. Золочев	Николаевская	1812	Не сохранилась	Кам.		Прихожане
г. Золочев	Успенская	1894		Кам.	В. Х. Немкин	Прихожане
с. Козачка	Николаевская	1886	Не сохранилась	Дер.	Ф. И. Данилов	Крестьяне села Уды, хуторов Протополова, Тростного, Гурьева, и казна
сл. Казачья Лопань	Архангело-Михайловская	1900	Не сохранилась	Кам.	В. Х. Немкин	Протоиерей Филарет Антонов и прихожане
с. Карасевка	Покровская	1902	Не сохранилась	Кам.	В. Х. Немкин	Прихожане
дер. Кирсаново	Архангело-Михайловская	Строится с 1909 г.	Не сохранилась	Кам.	В. Н. Покровский	Прихожане
с. Колуцаевка	Архангело-Михайловская	1911	Не сохранилась	Кам.	В. Н. Покровский	Прихожане
с. Комаровка	Екатерининская	1872	Не сохранилась	Дер.	Ф. И. Данилов	Дворянка Екатерина Бульская
с. Коротыч	Покровская	1845	Сторела в 1960-е гг.	Кам.		Дворянка Базалевич
сл. Липцы	Николаевская	1794	Не сохранилась	Кам.		Прихожане
сл. Липцы	Покровская	1862	Не сохранилась	Кам.		Прихожане
сл. Липцы	Христорождественская	1783	Не сохранилась	Кам.		Прихожане
сл. Люботин	Вознесенская	1811		Кам.		Прихожане
сл. Люботин	Николаевская	1899		Дер.		Железнодорожные служащие

с. Малая Алексеевка	Софиевская	1860	Уничтожена в 1970-е гг.	Кам.	Дворянин Иван Стефанович Квитка
с. Малая Рогозянка	Успенская	1856	Не сохранилась	Кам.	Жена полковника Надежда Ольшевская
с. Малые Проходы	Вознесенская	1879	Не сохранилась	Кам.	Ф.И. Данилов
сл. Мерефа	Николаевская	1863	Не сохранилась	Кам.	Прихожане
сл. Мерефа	Рождество-Богородичная	1895	Не сохранилась	Кам.	Прихожане
с. Мироновка	Троицкая	1866	Не сохранилась	Дер.	Прихожане
с. Непокрытое	Николаевская	1809	Не сохранилась	Дер.	Прихожане
с. Одноробовка	Христорождественская	1799	Не сохранилась	Дер.	Дворянка Ефросинья Квитка
с. Озерянка	Иоанно-Предтечевская	1830	Не сохранилась	Дер.	Прихожане
сл. Ольшана	Покровская	1769	Не сохранилась	Кам.	Коллежский ассессор Иван Яковлевич Ковалевский
сл. Ольшана	Воскресенская	1800	Не сохранилась	Кам.	Прихожане
сл. Ольшана	Трехвятительская	1812	Не сохранилась	Кам.	Священник Иоанн Крамарев и прихожане
сл. Ольшана	Николаевская	1753	Сохранилась	Дер.	Прихожане
с. Островерховка	Покровская	1788	Не сохранилась	Кам.	Прихожане
с. Пан Ивановка	Преображенская	1796	Не сохранилась	Дер.	Дворянин Андрей Иванович Ковалевский
с. Пересечное	Михайловская	1820	Сохранилась	Кам.	Помещик Федор Алексеевич Абаза и протоиерей Иоанн Дахневский
с. Песочин	Васильевская	1828	Сохранилась	Кам.	Священник Симеон Теленговский,
с. Полевое	Покровская	1873	Не сохранилась	Дер.	Священник Никанор Копейчиков и прихожане
с. Протопоповка	Троицкая	1770	Не сохранилась	Дер.	Прихожане
с. Рогань	Вознесенская	1798	Не сохранилась	Кам.	Полковник, князь Дмитрий Константинович Кантемир
сл. Русская Лозовая	Николаевская	1899	Не сохранилась	Кам.	Прихожане
сл. Русские Тишки	Крестовоздвиженская	1849	Не сохранилась	Дер.	Прихожане
сл. Синолицевка	Николаевская	Вг. половина XVIII в.	Не сохранилась	Дер.	Прихожане
с. Солнцевка	Действительный статский советник Иван Борисович Солнцев	1795	Не сохранилась	Дер.	Прихожане
с. Сороковка	Успенская	1829	Не сохранилась	Кам.	Майор Илья Стефанович Чертков

с. Стрелечье	Николаевская (при Николаевском женском монастыре)	1840	Сохранилась частично	Кам.	Майор Иван Иванович Степанов
с. Татарка	Александро-Невская	1899	Не сохранилась	Дер.	Прихожане
с. Уды	Рождество-Богородичная	1822	Не сохранилась	Кам.	Прихожане
с. Хорошево	Воскресенская	1776	Не сохранилась	Дер.	Прихожане
с. Хорошево	Вознесенский собор женского монастыря		Не сохранилась	Кам.	
сл. Циркуны	Николаевская	1821	Не сохранилась	Кам.	Генерал Черноморского казачьего войска Федор Яковлевич Бурсак-Михайловский
сл. Черкасская Лозовая	Крестовоздвиженская	1886	Не сохранилась	Кам.	Прихожане
сл. Черкассие Тишки	Рождество-Богородичная	1830	Сохранилась без куполов и колокольни	Кам.	Дворянин Андрей Тихоцкий и прихожане
хут. Яковенково	Троицкая	1903		Дер.	Прихожане





## **УТЕРЯННЫЕ ХРАМЫ и МОНАСТЫРИ**

# ХАРЬКОВ



Старая Николаевская церковь, рисунок С.А. Тарануценко.



Панорама г. Харькова с Холодной горы, нач. XX ст., предоставлено Ю. Ворошиловым.

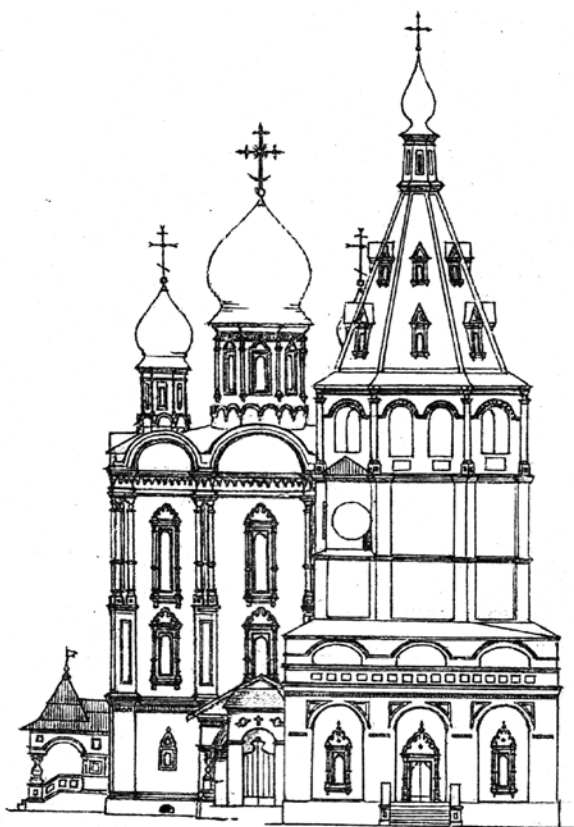

157 x 13 м

Успенский градской собор, 1688 г., графическая реконструкция А. Парийского.



Ключарь Успенского градского собора, протоиерей Тимофей Буткевич, фото из семейного архива А.В. Парфеновой.



Старая Николаевская церковь, графическая реконструкция А. Парийского.



Дмитриевская церковь.



Новая Николаевская церковь.



Протоиерей Дмитриевской церкви  
Иоанн Чижевский



Архангело-Михайловская церковь.



Воскресенская церковь



Вид на Воскресенскую церковь и Рыбного моста, из собрания Р. Рыбальченко.



Вид на Воскресенскую церковь с ул. Грековской, представлено Ю. Шешным.



Проект колокольни Воскресенской церкви.



Протоиерей Троицкой церкви Николай Лашенко.

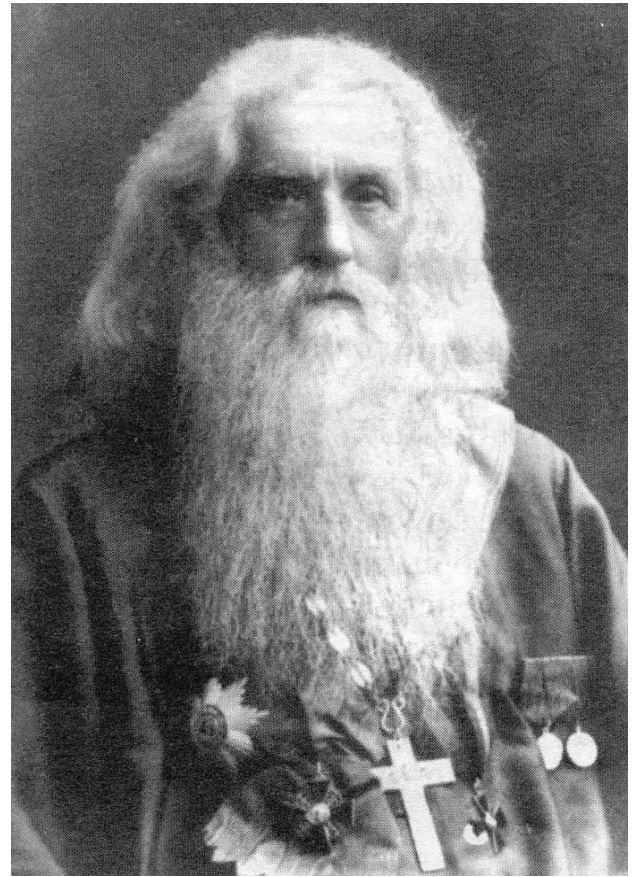

Протоиерей Троицкой церкви и настоятель Иоанно-Усекновенской кладбищенской церкви Иоанн Пичета.

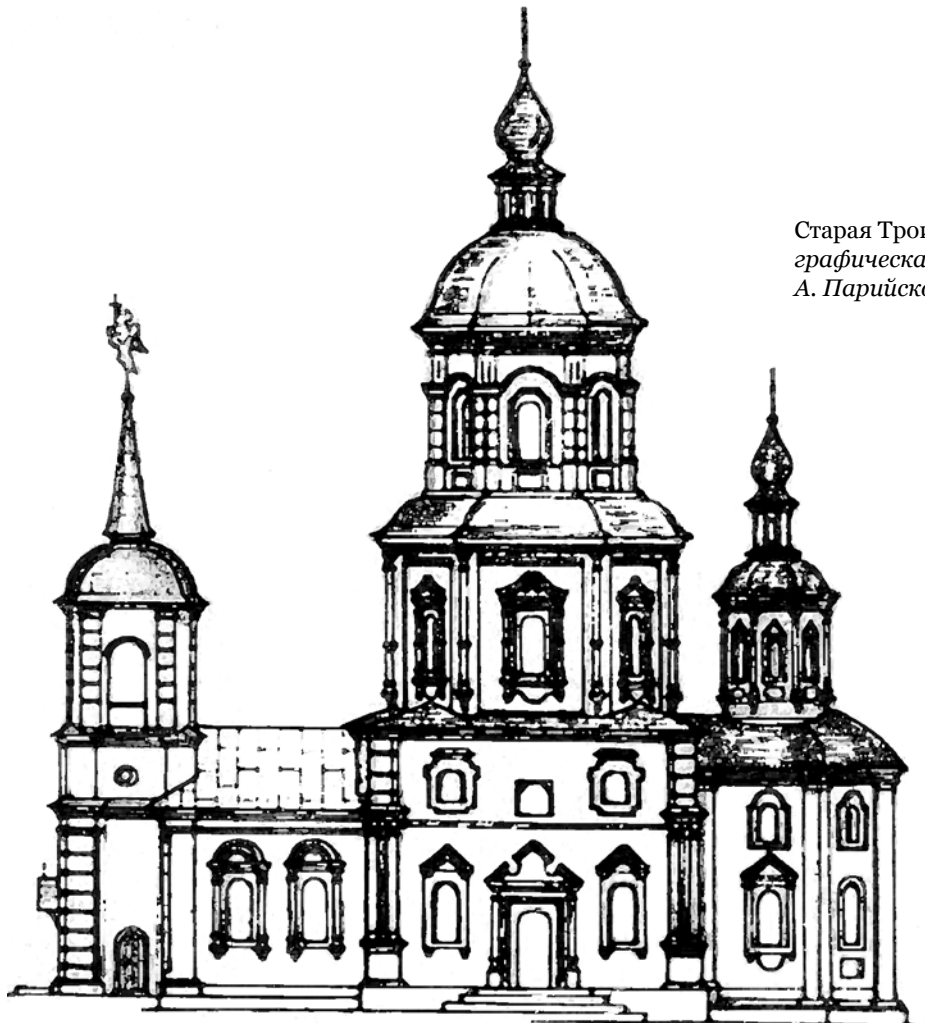

Старая Троицкая церковь,  
графическая реконструкция  
А. Парийского





Христорожественская церковь, графическая реконструкция А. Парийского.

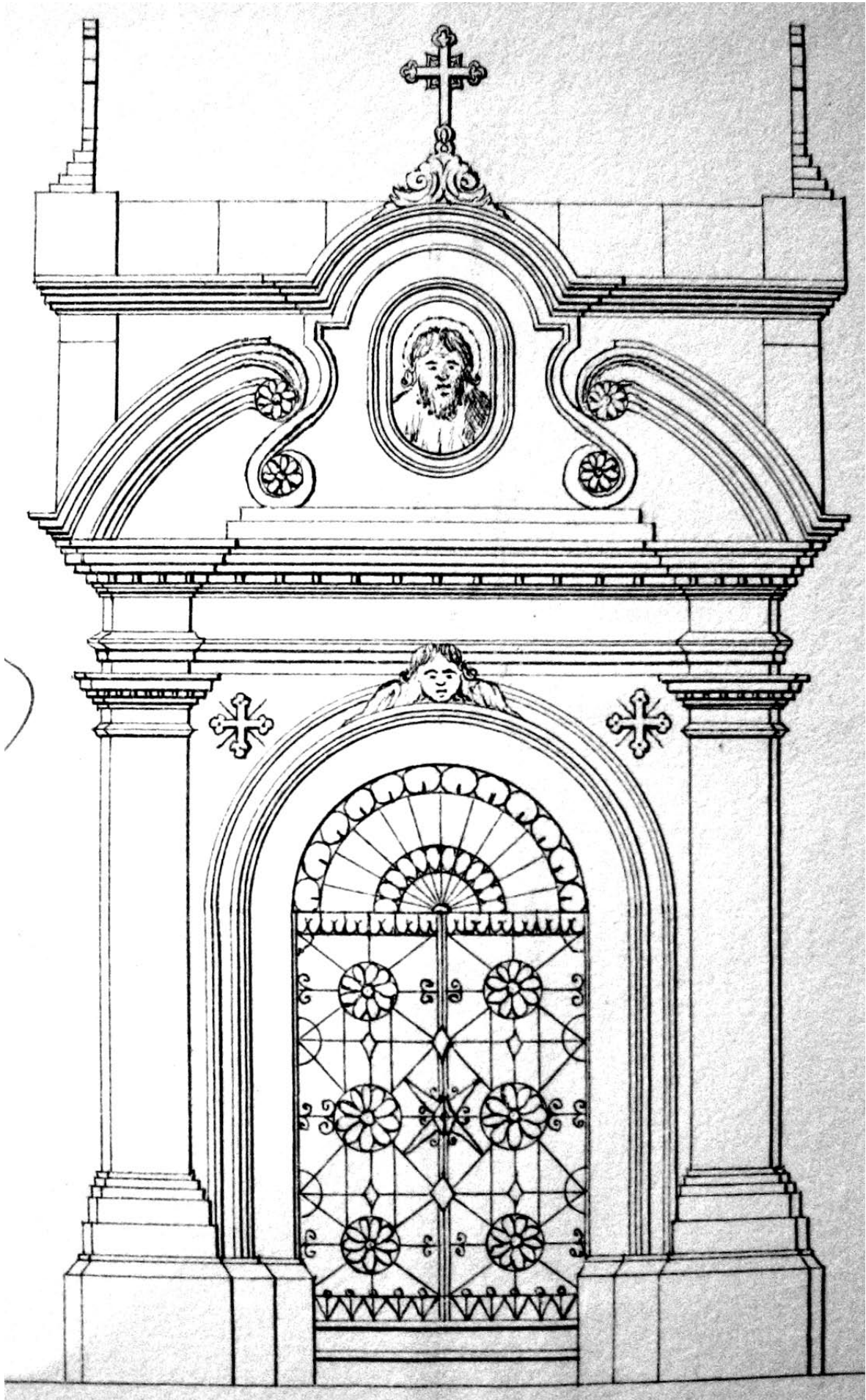

Христорождественская церковь, часовня, построенная в начале XX в.

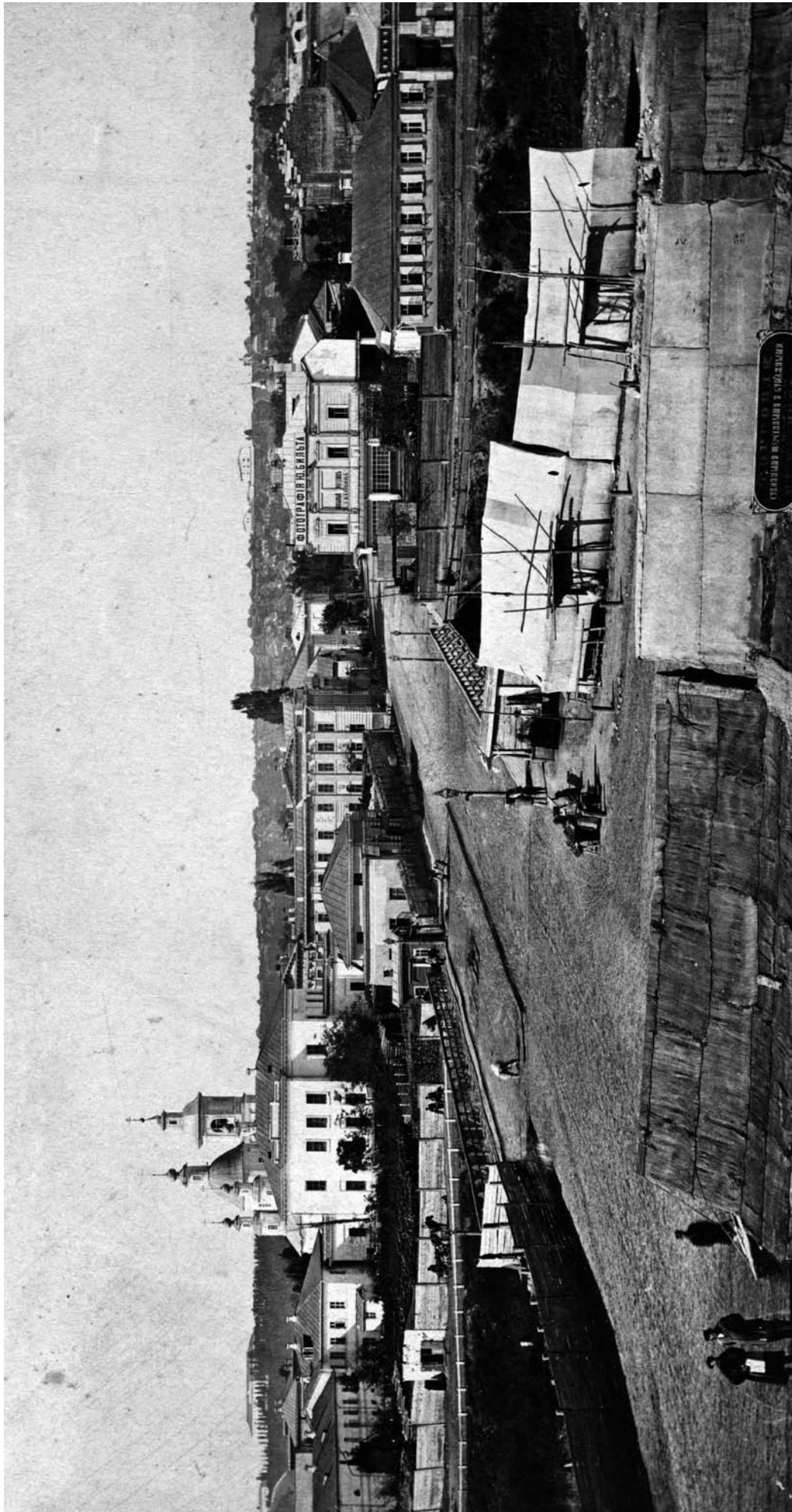

Вид с Университетской горки на ул. Екатеринославскую и Христорождественскую церковь, фото В.С. Досекина, 1879 г., собрание В.П. Титаря.



Обмерный чертеж Крестовоздвиженской (Мироносицкой) церкви г. Харькова, 1909 г., составленный епархиальным архитектором В.Н. Покровским.

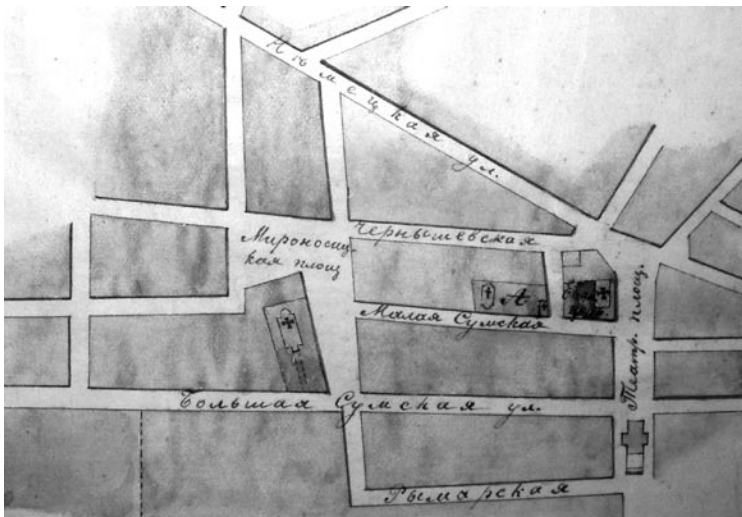

План части г. Харькова с указанием Крестовоздвиженской (Мироносицкой) бывшей кладбищенской церкви.



Старая Благовещенская церковь.



Протоиерей  
Крестовоздвиженской церкви  
Григорович, фото Н. Дурново,  
собрание В.П. Титаря.



Крестовоздвиженская (Мироносицкая) церковь г. Харькова с новой колокольней,  
построенной по проекту В.Н. Покровского.



Старая Рождество-Богородичная (Каплуновская), бывшая кладбищенская церковь, фото А. Катеринича, 1911 г.



Новый колокол для Рождество-Богородичной церкви, фото А. Катеринича, фото 1911 г.



Новая Рождество-Богородичная церковь, 1910-е годы, предоставлено Ю. Шеиним.



Кладбищенская Всесвятская церковь.

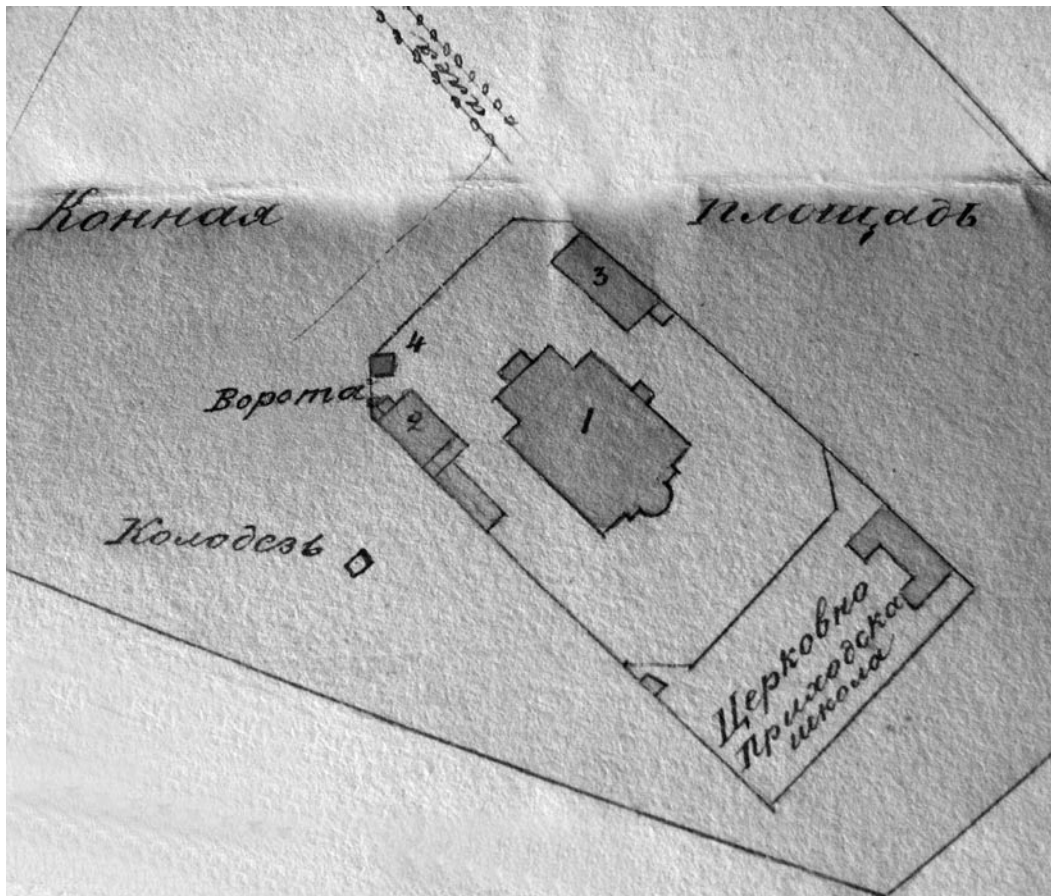

План Святодуховской церкви на Конной площади.



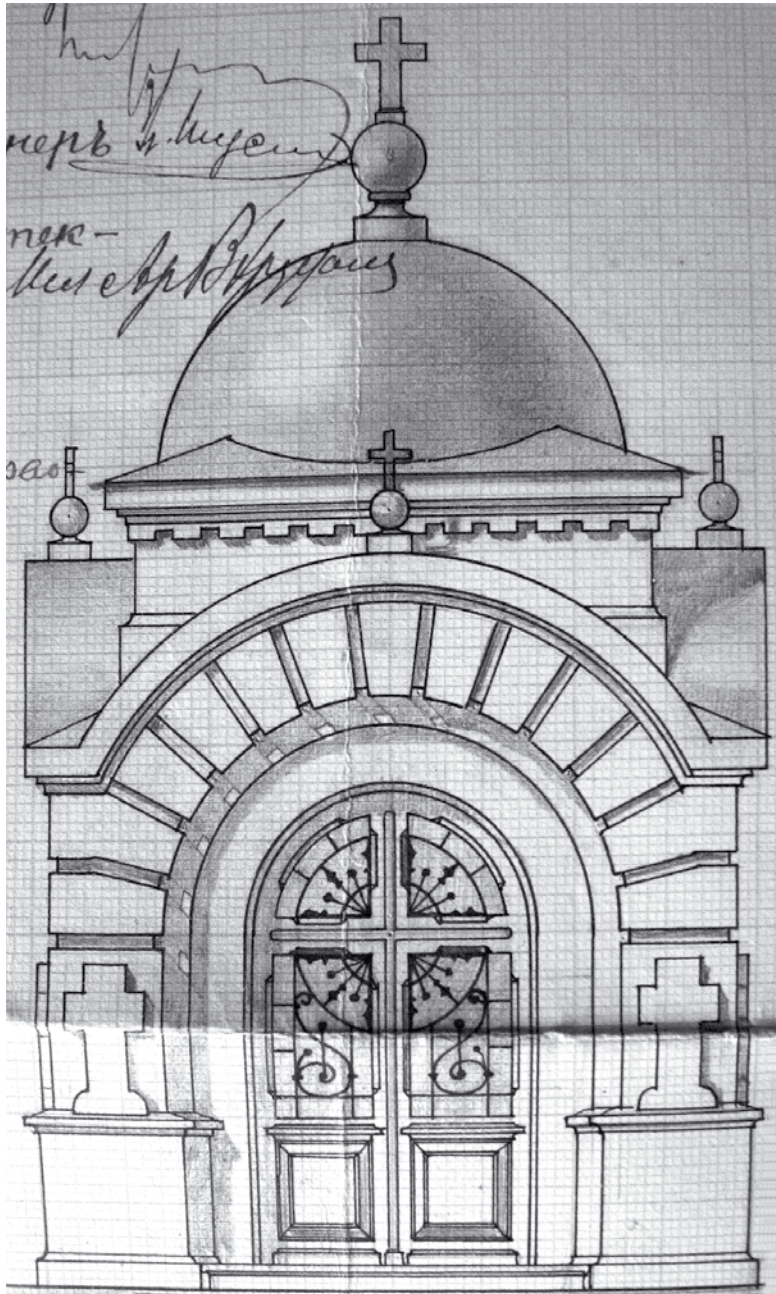

Часовня при  
Святодуховской церкви



Преображенская церковь.



Александрo-Невская церковь на Заиковке.



Вознесенская церковь на Новоселовке, фото 1916 г., собрание В.П. Титаря.



Иоанно-Предтечевская церковь на Основе.

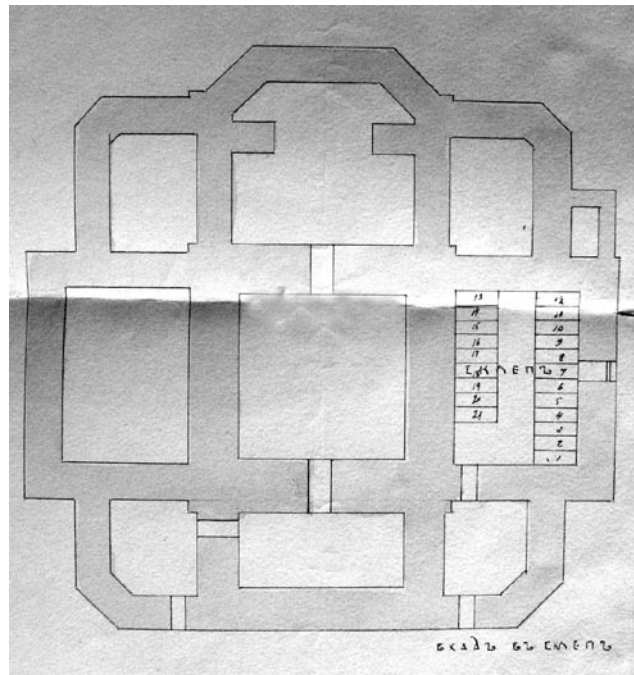

План Николаевской церкви в предместье Саржин Яр.



Александровская церковь на Сергиевской площади, собрание В.П. Титяря.

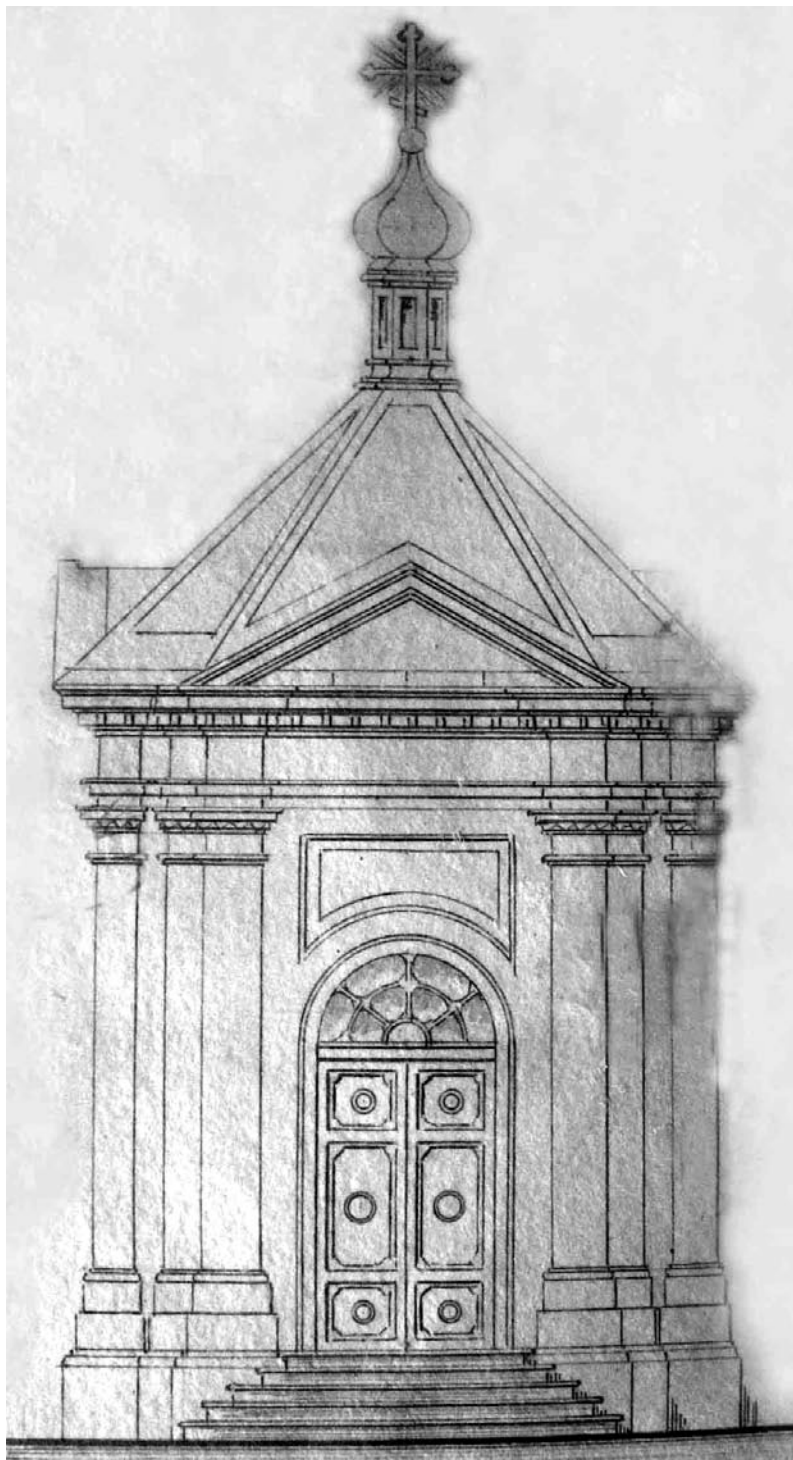

Часовня при Озерянской церкви на Холодной горе.

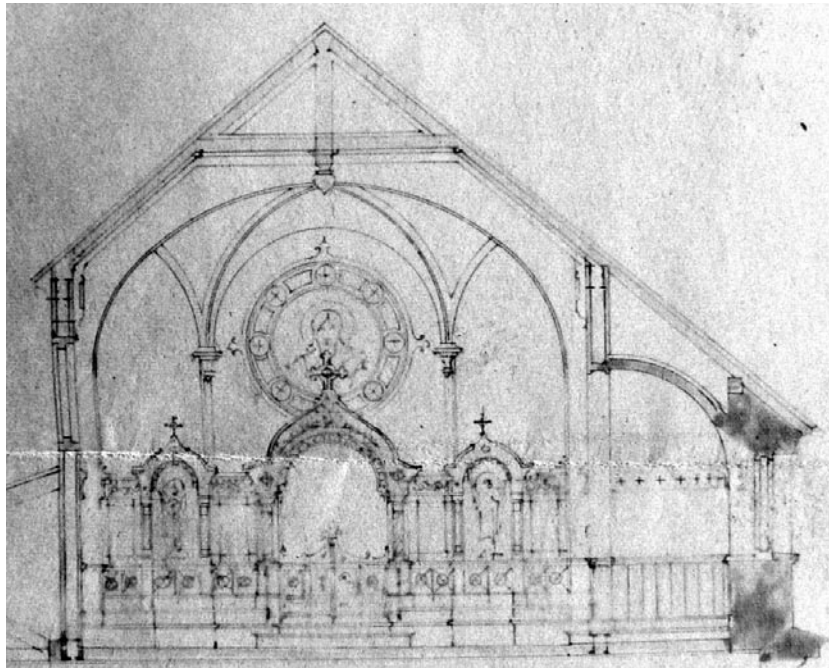

Домовая церковь в издательстве А.А. Иозефовича, ул. Сумская 13.

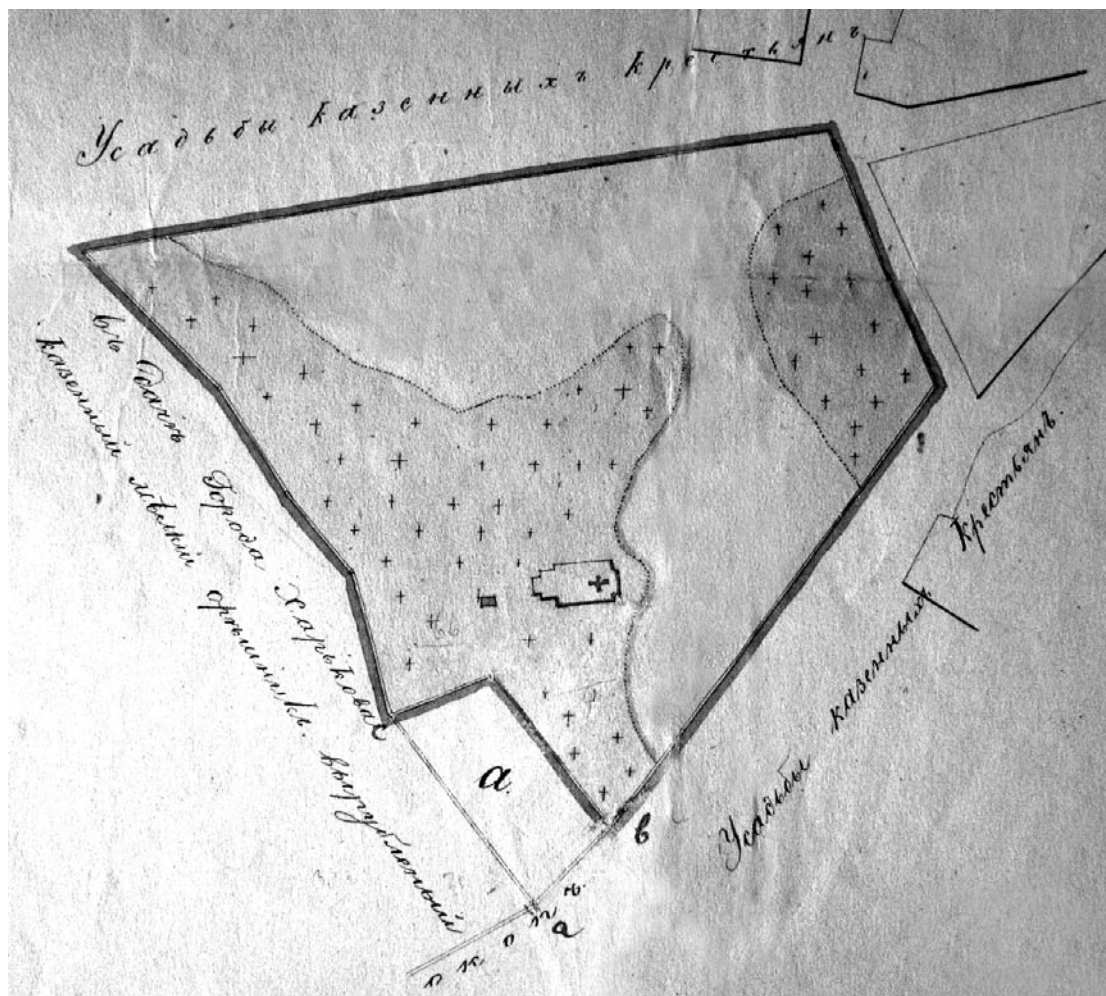

План Холодногорского кладбища.



Софийская церковь предместья Алексеевка,  
фото Г.К. Лукомского, 1914 г.



Протоиерей Иоанн Раевский.



Николаевская церковь, открытка нач. XX ст.

# МОНАСТЫРИ



Старо-Харьковский Куряжский  
Преображенский монастырь,  
фото нач. XX в.



Надвратная Петропавловская церковь Куряжского Преображенского монастыря, фото А. Катеринича, 1913 г.



Куряжский Преображенский монастырь проект распространения Преображенского собора, 1875 г.

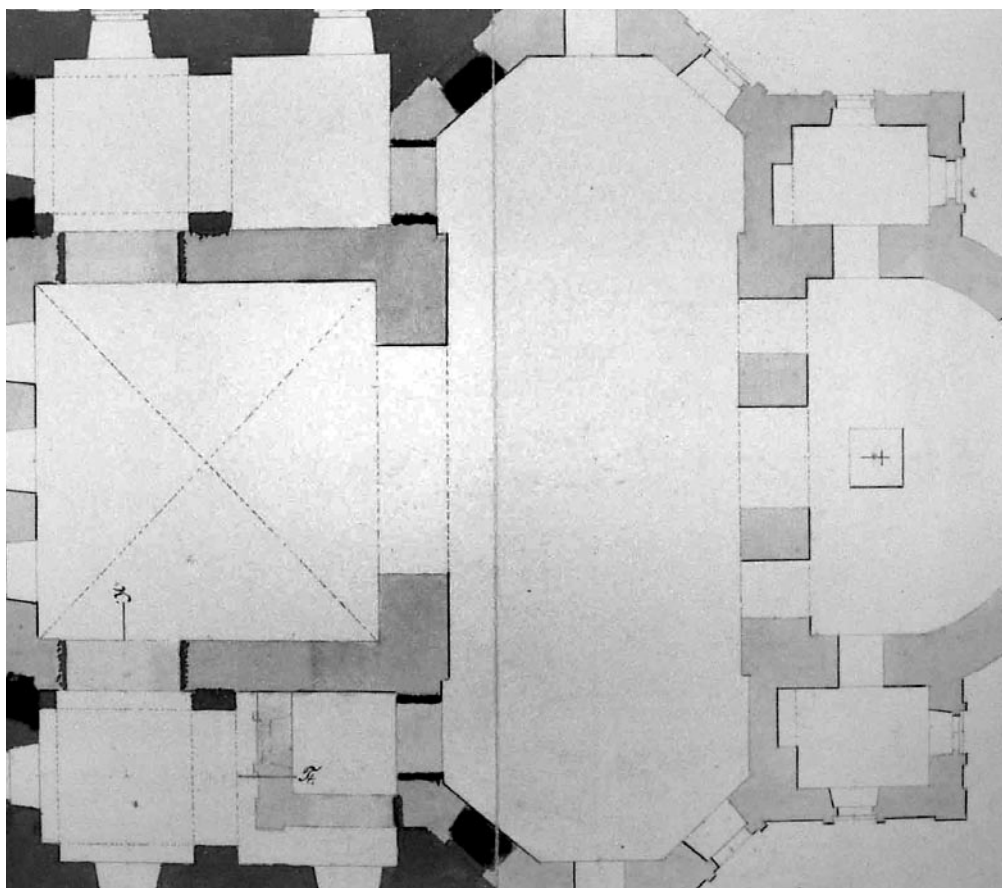

Куряжский Преображенский монастырь план распространения Преображенского собора, 1875 г.





Юрьевская церковь Куряжского Преображенского монастыря,  
рисунки С.А. Таранущенко.



Церковь святого Онуфрия, фото 1913 г.,  
из собрания В.П. Титаря.



Церковь святого Онуфрия, рисунок С.А. Таранущенко.

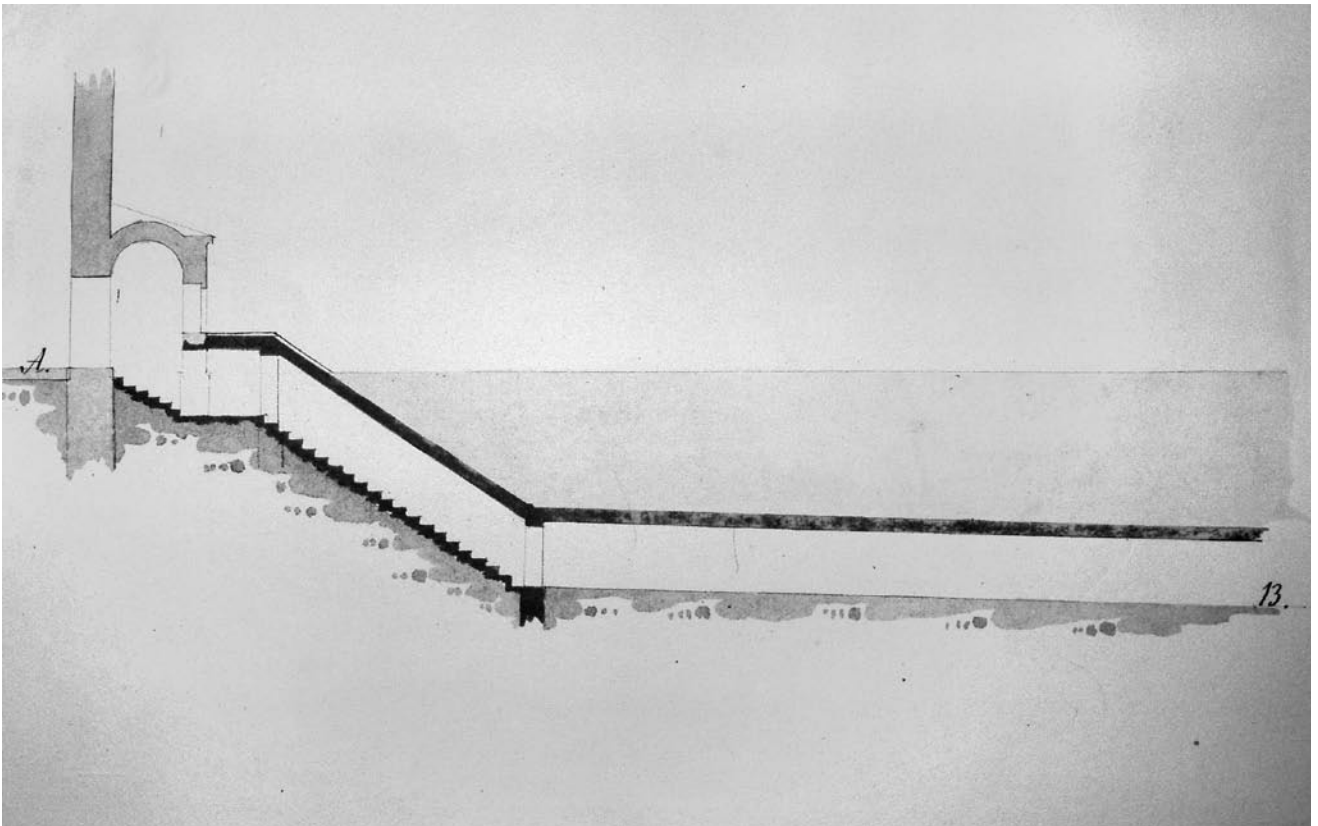

Вход в пещеры Куряжского Преображенского монастыря, 1875 г.

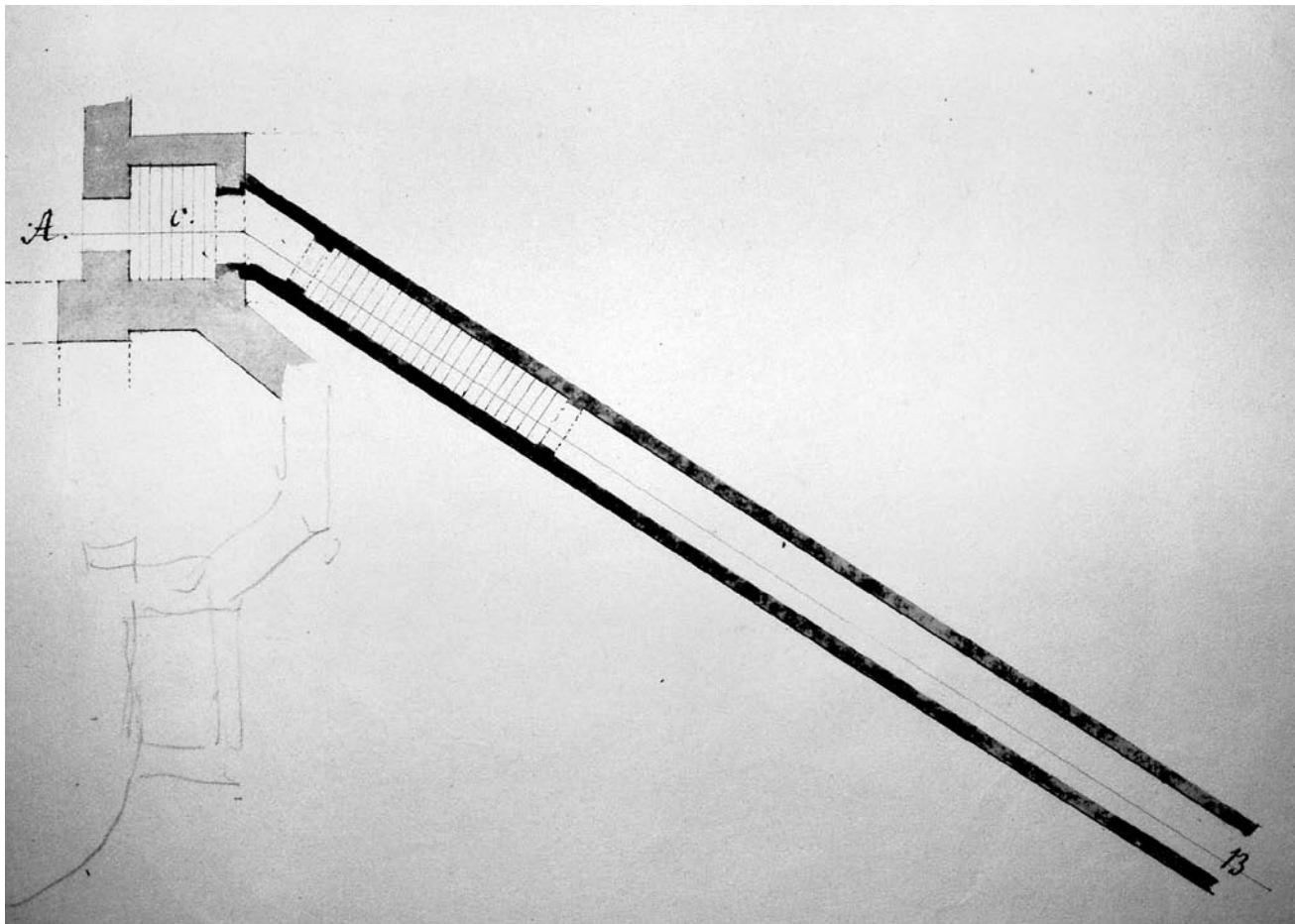

Тоннель в пещеры Куряжского Преображенского монастыря, 1875 г.



Часовня Куряжского Преображенского монастыря, фото нач. XX в.

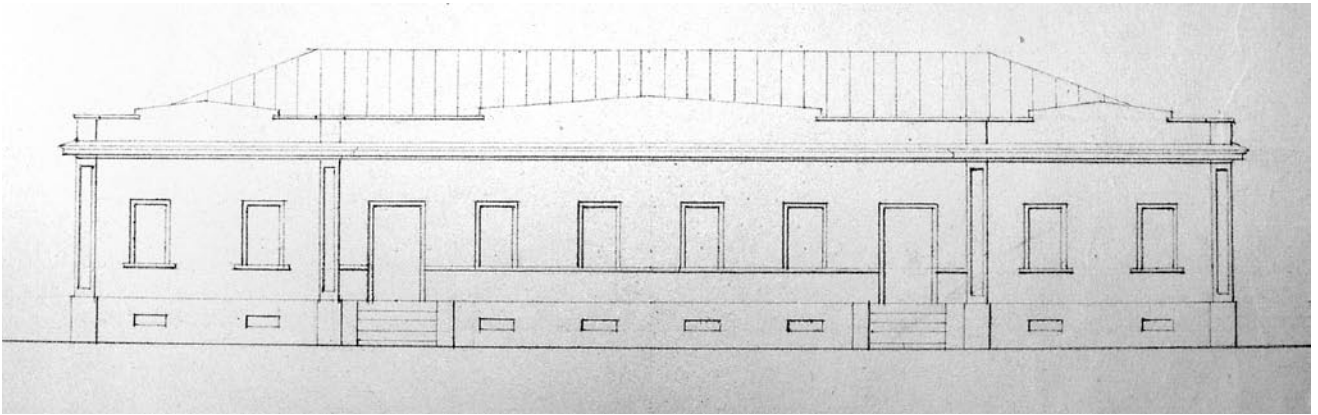

Экономический корпус монастыря, 1860-е годы.

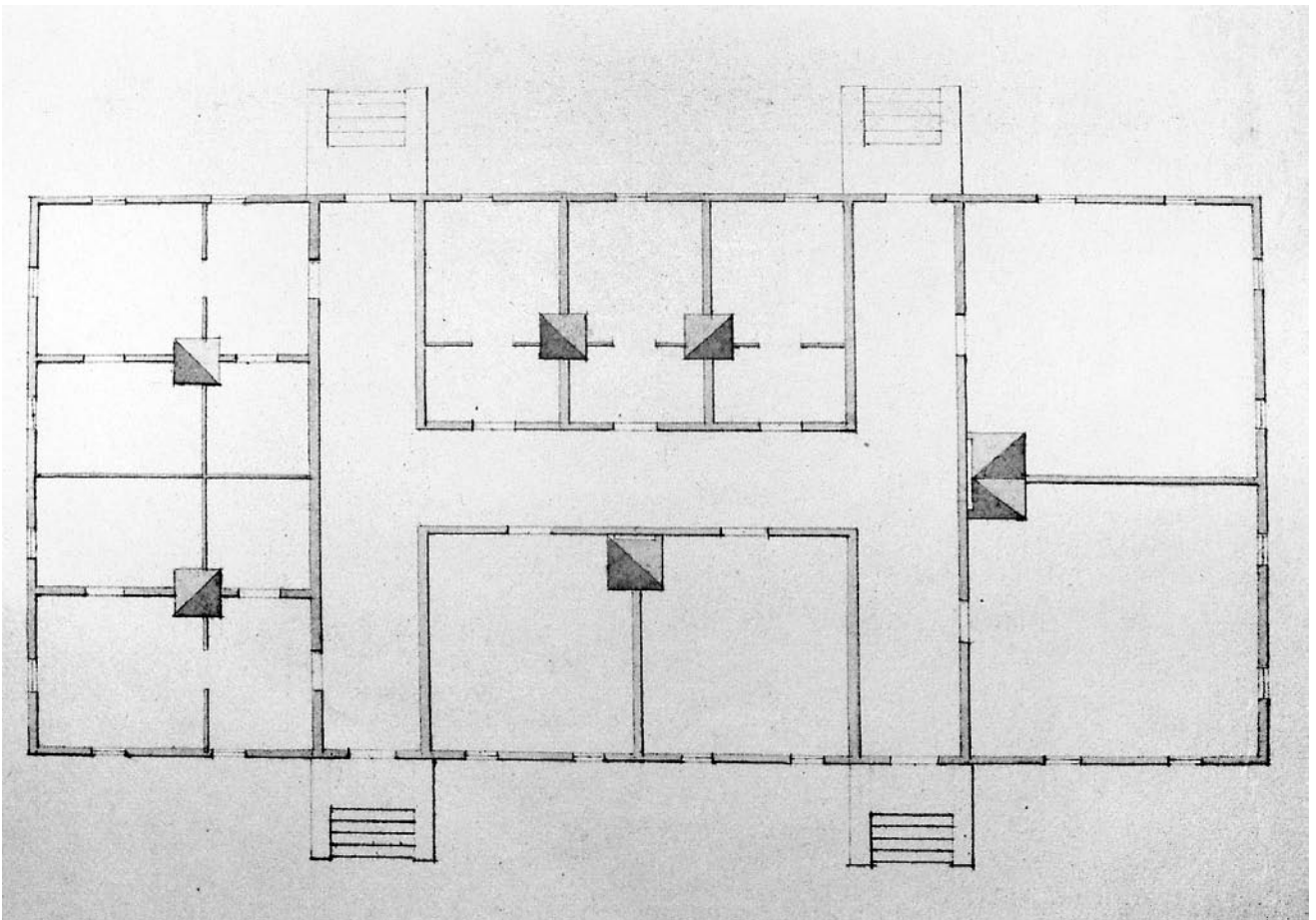

План экономического корпуса, 1860-е годы.



Крестный ход из Харькова в Куряжский Преображенский монастырь с Озерянской иконой Божьей Матери, фото нач. XX в., собрание В.П. Титаря.



Крестный ход из Куряжского Преображенского монастыря в Харьков с Озерянской иконой Божьей Матери, фото 1910-е годы, предоставлено А.Е. Хильковским.



Ахтырский Троицкий монастырь, рисунок неизвестного художника из фондов Лебединского краеведческого музея.

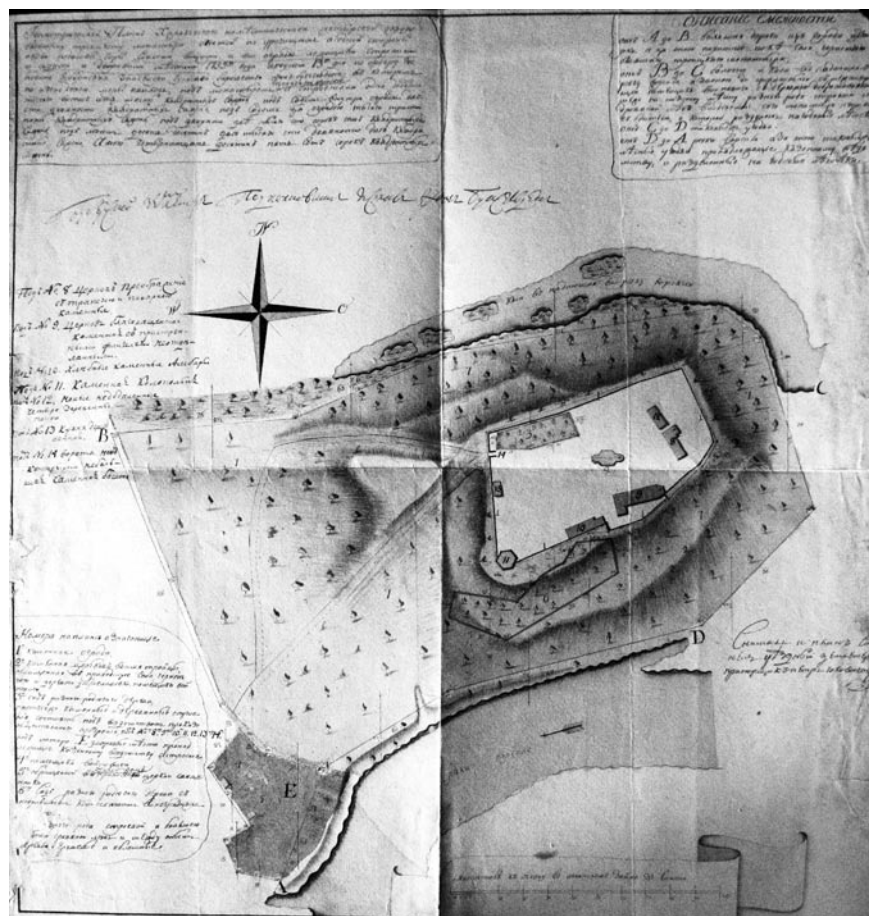

Ахтырский Троицкий монастырь, геометрический план 1795 г. (ГАХО Ф.25, оп.38, ед.хр.39).

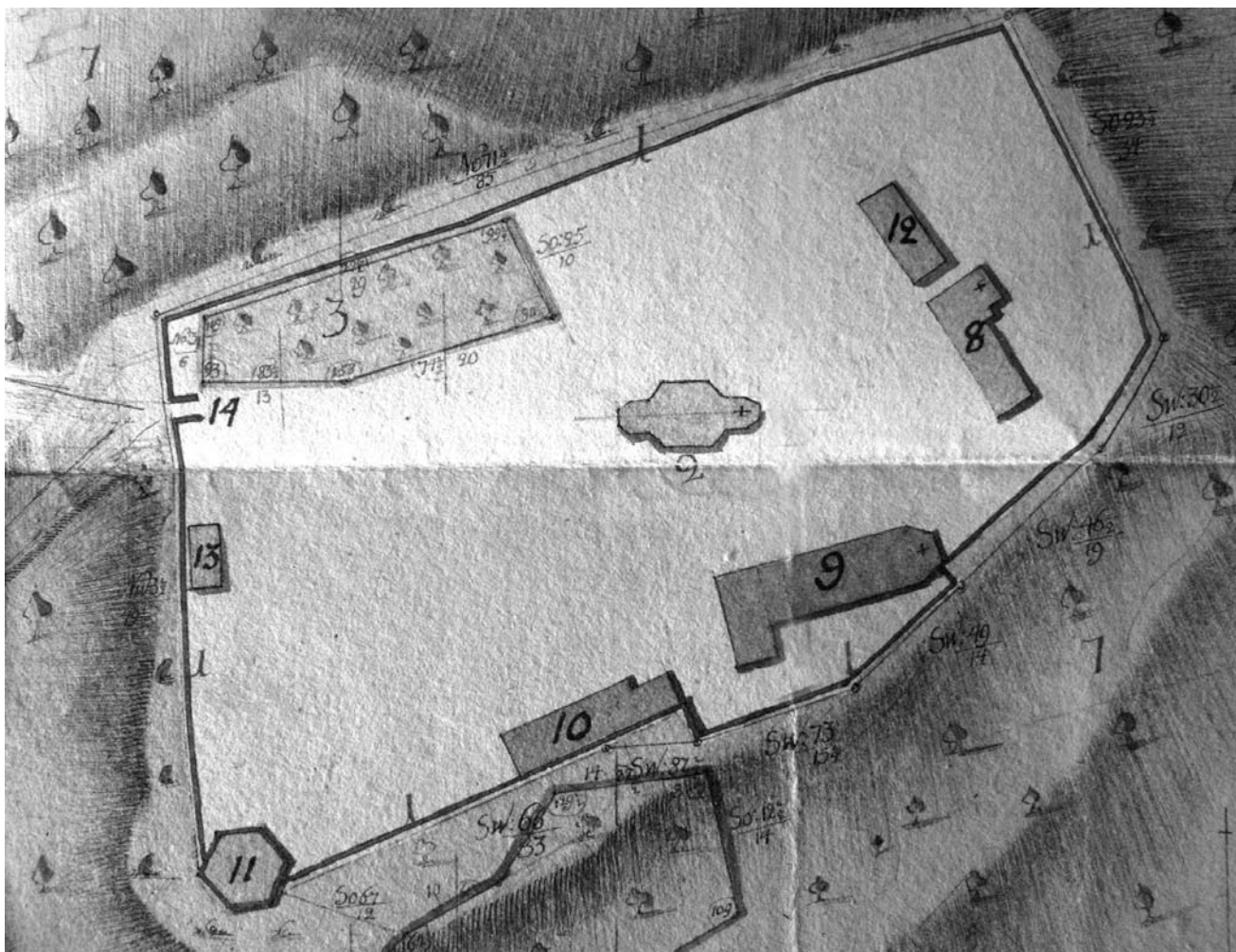

Ахтырский Троицкий монастырь, план монастырского подворья 1795 г. (ГАХО Ф.25, оп.38, ед.хр.39).



Ахтырский Троицкий монастырь, геометрический план 1850-е г. (ГАХО Ф.25, оп.38, ед.хр.41).



Вид на Ахтырский Троицкий монастырь, фото нач. XX ст., фонды Ахтырского городского краеведческого музея.



Дорога к Ахтырскому Троицкому монастырю, фото нач. XX ст., фонды Ахтырского городского краеведческого музея.



Троицкий собор  
Ахтырского Троицкого монастыря,  
фото 1912 г., фонды  
Ахтырского городского  
краеведческого музея.



Ахтырский Троицкий монастырь,  
стена и башня, фото нач. XX ст.,  
фонды Ахтырского городского  
краеведческого музея.





Ахтырский Троицкий монастырь, верхние ворота, фото нач. XX ст., фонды Ахтырского городского краеведческого музея.



Ахтырский Троицкий монастырь, паломники, фото нач. XX ст., фонды Ахтырского городского краеведческого музея.



Вход в пещеры Ахтырского Троицкого монастыря, фото нач. XX ст., фонды Ахтырского городского краеведческого музея.



Дом игумена Ахтырского Троицкого монастыря, 1915 г., фонды Ахтырского городского краеведческого музея.



Водяная мельница Ахтырского Троицкого монастыря, 1915 г., фонды Ахтырского городского краеведческого музея.



Озерянская пустынь, источник святой воды, фото А. Парамонова, 2000 г.



Геометрический план Озерьянской пустыни, места обретения Чудотворной иконы Озерьянской Божьей Матери.



Озерянская пустынь, фото А. Парамонова, 2000 г.

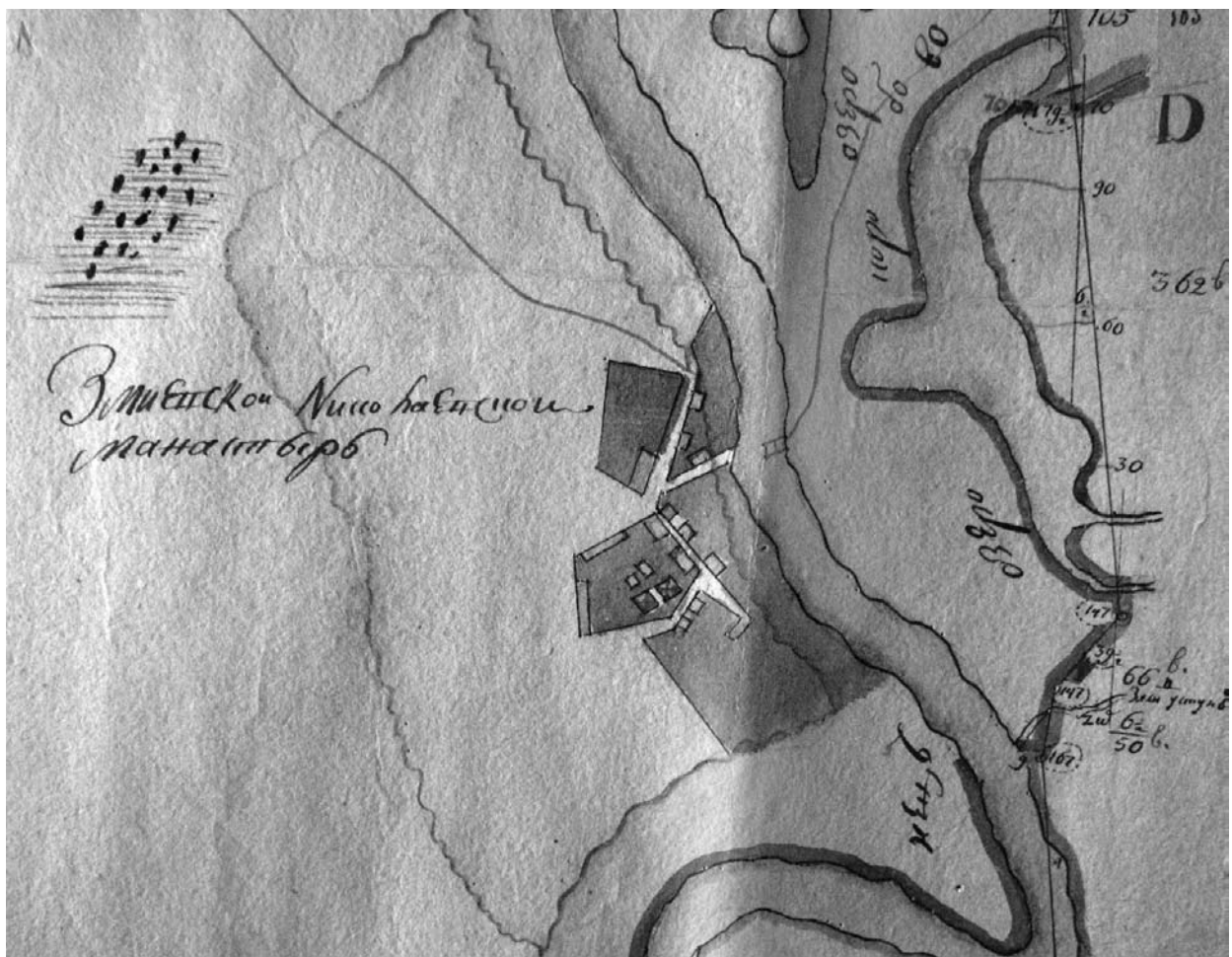

Змиевской Николаевский монастырь, план подворья, 1790-е годы.

Геометрический план *Владимирская* -  
 стоящий при вологужерской пустыни Коши измерение учинено  
 июля 7<sup>го</sup> дня 1802<sup>го</sup> года Изобретитель Записки Секуетарей  
 Секуетарей Гриневский по коши садаи поискуению означены  
 в перах 2<sup>х</sup>хх это на плант под цифрами 1<sup>ю</sup> и 2<sup>ю</sup> тысяча девятьсот  
 сходят пять квадратных сажень под поименован Вологужерской  
 пустыни тысяча сажень квадратных сажень в 3<sup>ю</sup> саду это на плант  
 под цифрою 3<sup>ю</sup> тысяча сажень сходят сажень квадратных  
 сажень авсего во всех 3<sup>х</sup> садах одна десятка для тысяча три-  
 ста шестьдесят девять квадратных сажень.

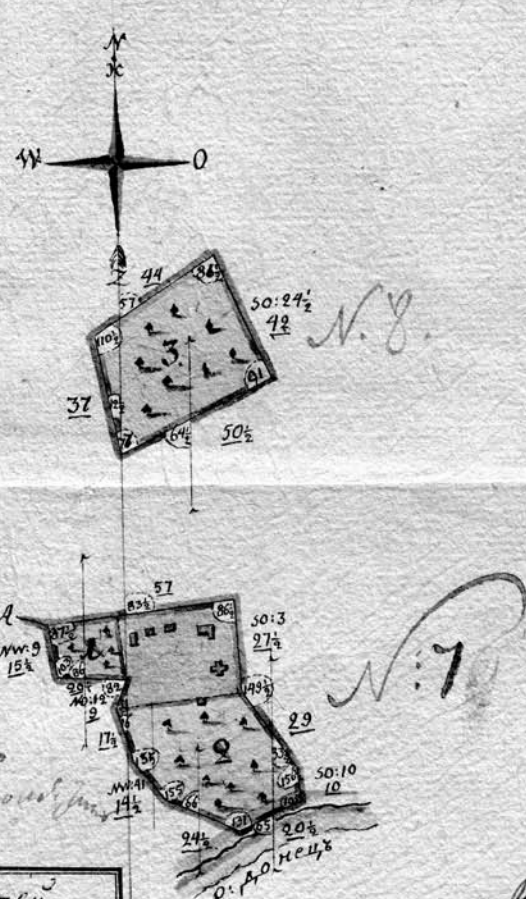

Описание смеженостей,  
 отъ А до А вохъ вологужерской пустыни отпиской  
 во Коши отъ Колесникова  
 монастыря.

Г. Сергеев. Записки Коши садаи

Изобретитель и плант Социаль Изобретитель Секуетарей Секуетарей

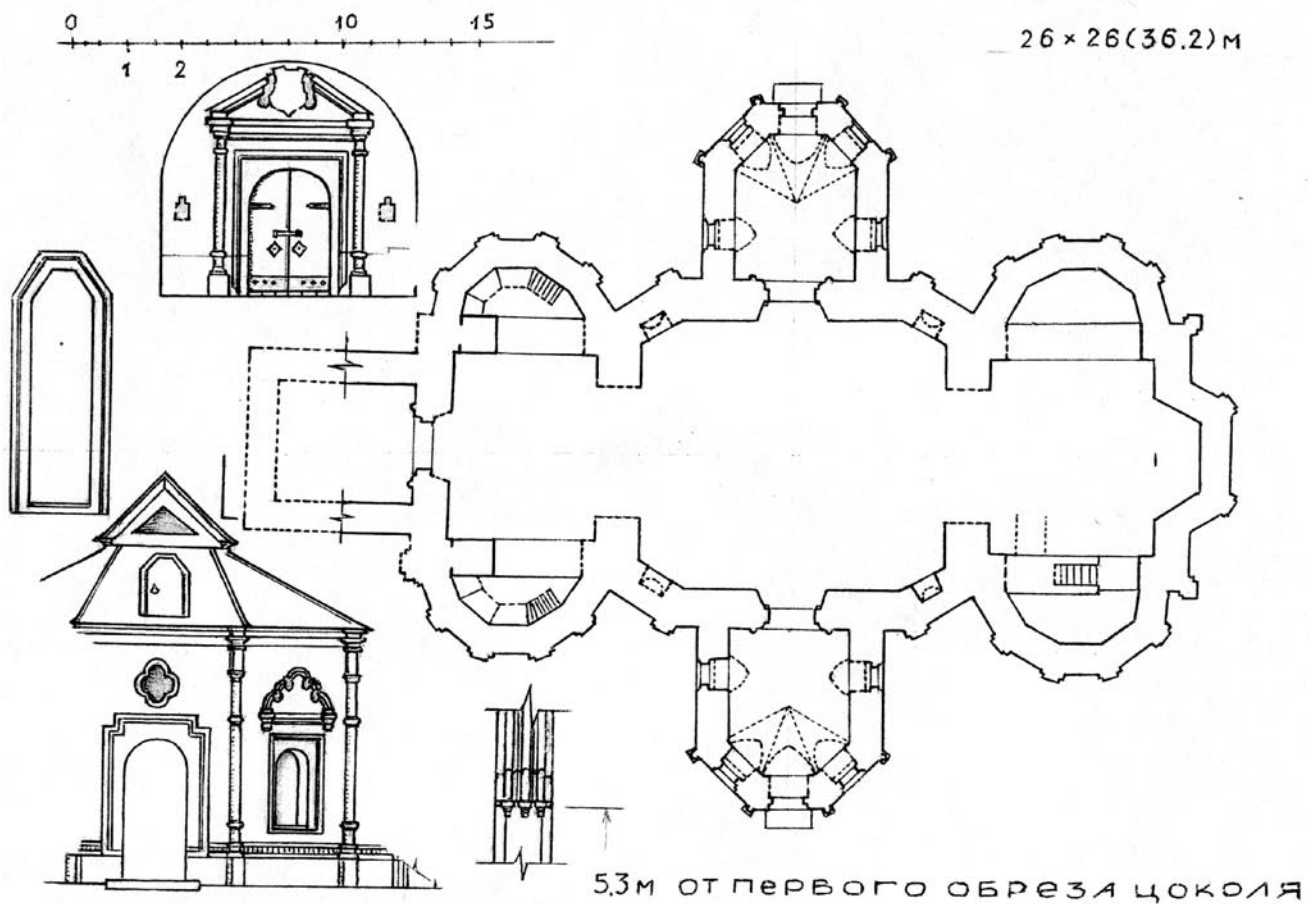

Змиевской Николаевский монастырь, план Николаевского собора, графическая реконструкция А. Парийского.



Хорошевский девичий Вознесенский монастырь, фото нач. XX ст., собрание А.Е. Хильковского.





Хорошевский девичий монастырь Вознесенский собор,  
рисунок С.А. Тарануценко.



Хорошевский девичий монастырь Вознесенский собор, графическая реконструкция А. Парийского.



Стена и башня Хорошевского девичьего Вознесенского монастыря, фото А. Парамонова, 2002 г.

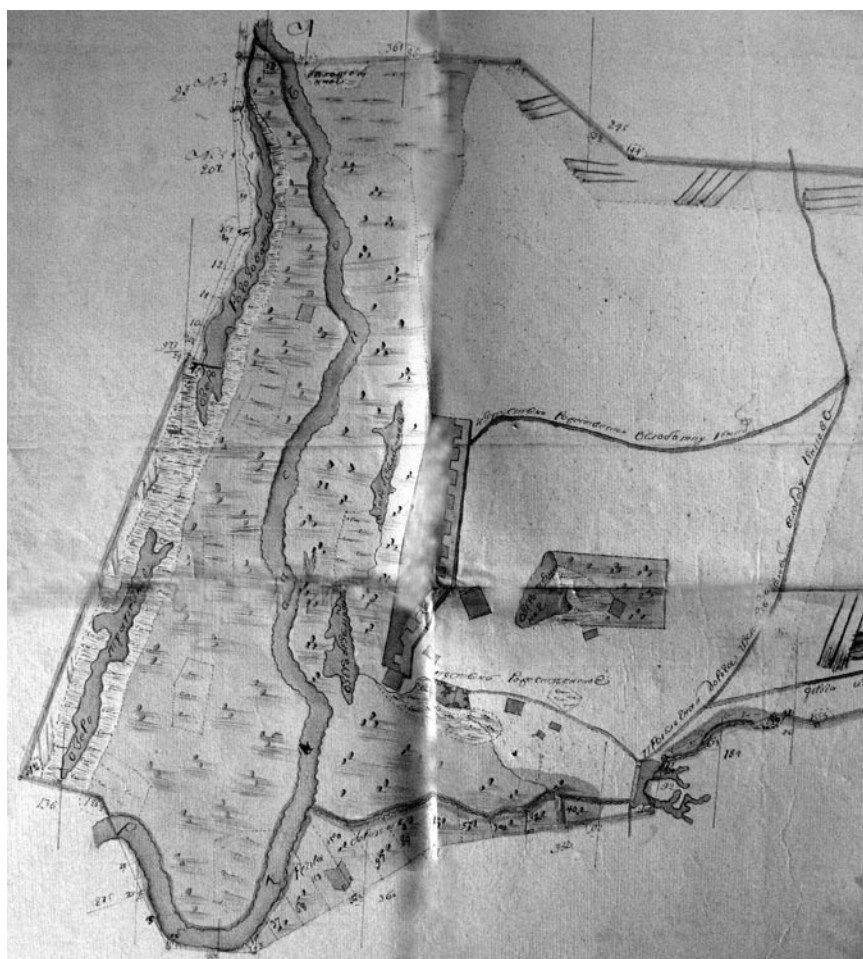

Рождество-Богородичная Гороховатская пустынь, геометрический план конца XVIII в. (ГАХО Ф.25, оп.38, ед.хр.435).



Рождество-Богородичная Гороховатская пустынь, часть геометрического плана конца XVIII в. (ГАХО Ф.25, оп.38, ед.хр.435).

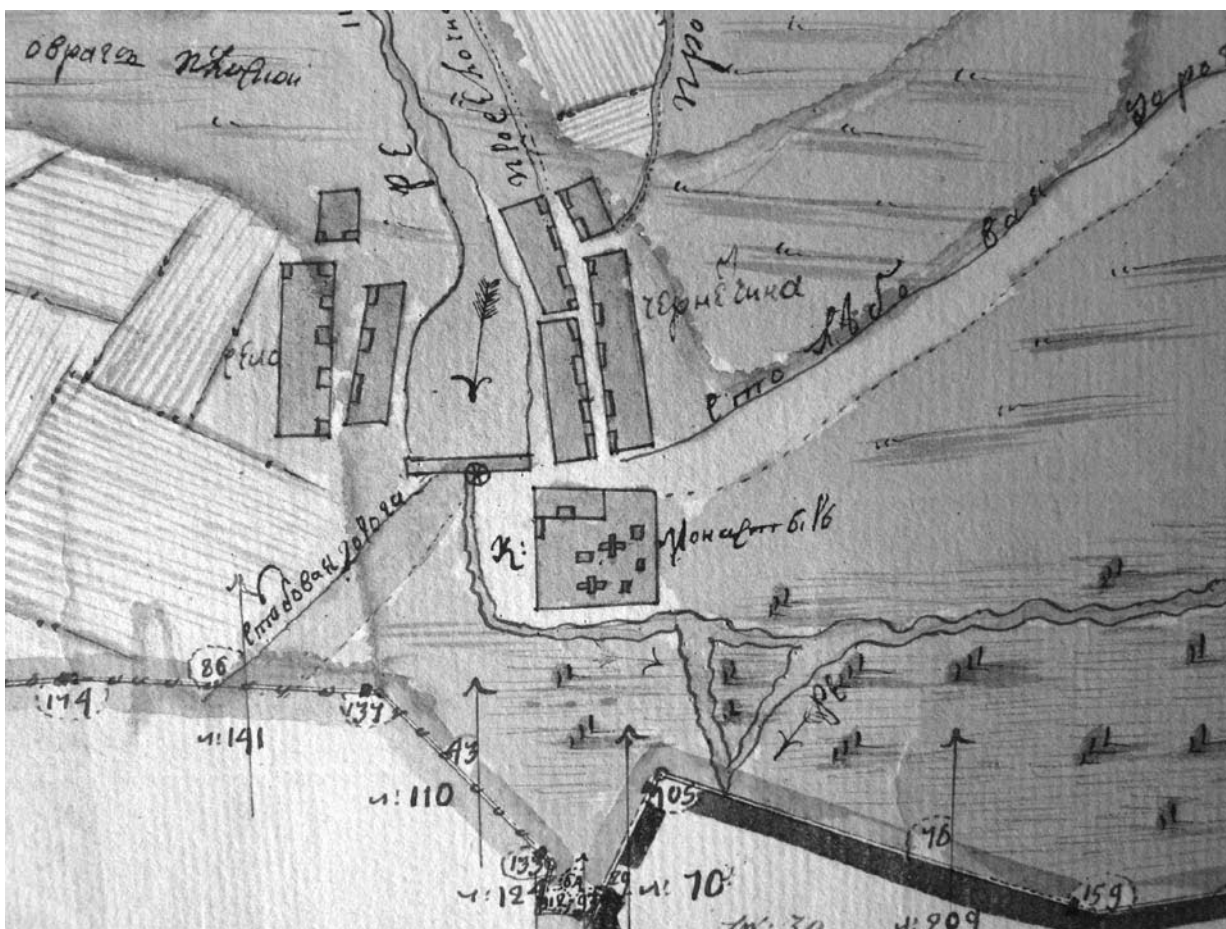

Краснокутский Петропавловский монастырь, геометрический план 1795 г. (ГАХО Ф.25, оп.38, ед.хр.435).

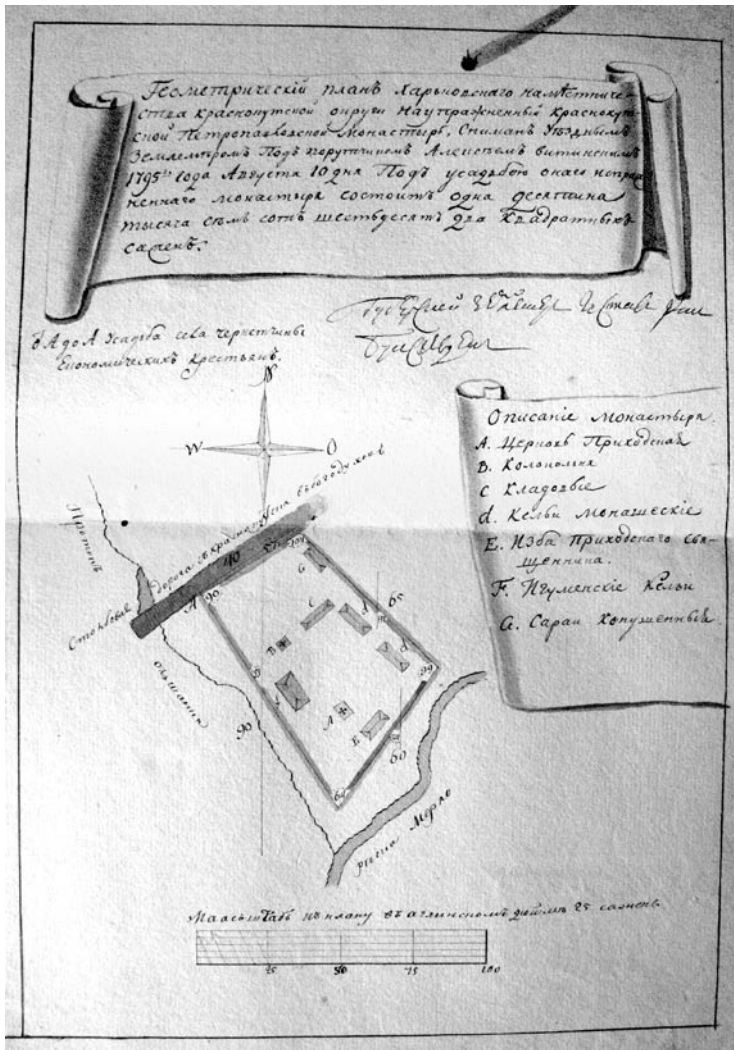

План монастырского подворья Кранокутского Петропаловского монастыря.

Сумской Успенский монастырь, план монастырского подворья (ГАХО Ф.25, оп.38, ед.хр.142).

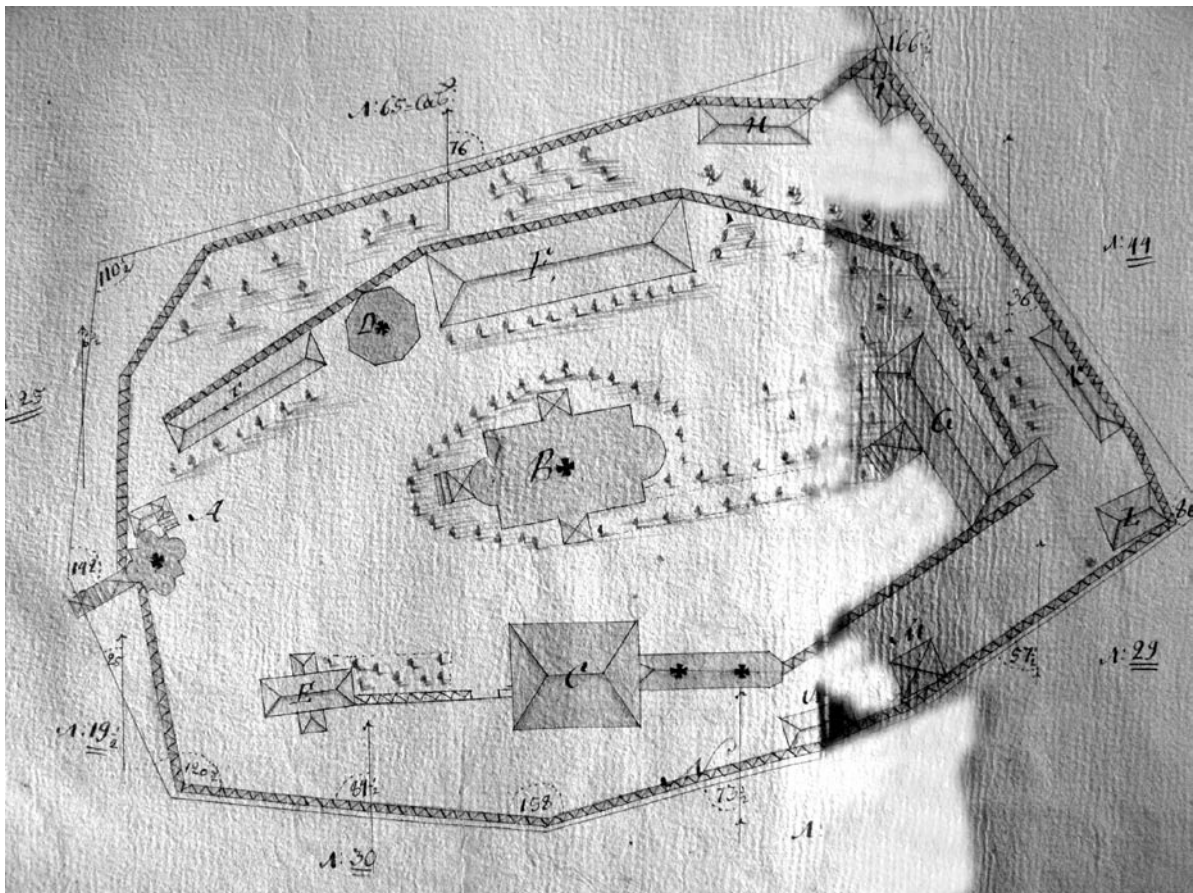

Изъяснение всего плана

А. Церковь Свѣтлѣ святыхъ  
 обращенная въ приходскую  
 каменная

В. Церковь Девоче Успенская  
 проосанная каменная

С. Трапеза и Церковь Успенская  
 дивная каменные

Д. Колодезь каменный

Е. Святенические покои

Ж. бывшіе кельи проосаные  
 деревянные

А. Кельи архимандрійскіе  
 Деревянные не проосаные

М. Комютии  
 і сарай } Деревянные  
 К. Кухня }  
 Л. Лесничъ }  
 М. Амбары }

Н. Ограда каменная &  
 проосаная.

Розенге Египетское садъ &  
 Апокалипсисъ Часъ близкіе

Описание строений Сумского  
 Успенского монастыря

Сумской Предтечевский девичий мо-  
 настырь, геометрический план 1774 г.  
 (ГАХО Ф.25, оп.38, ед.хр.647).

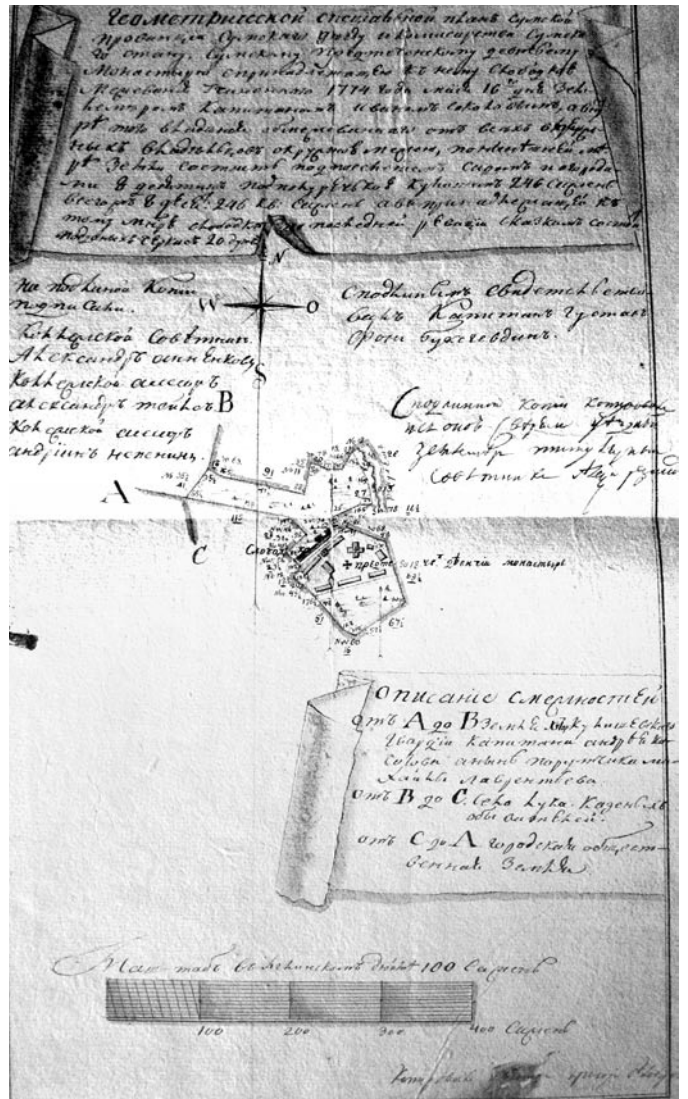





Старобельский Скорбященский женский монастырь, проект новой церкви, 1891 г. (ГАХО Ф.4, оп.116, ед.хр.1112).



Верхнехарьковский Николаевский женский монастырь, Николаевский собор, фото конца XIX века П. Михайловского.





Верхнехарьковский Николаевский женский монастырь, вид на монастырское подворье, фото конца XIX века П. Михайловского.



Верхнехарьковский Николаевский женский монастырь, монашество и причт, фото конца XIX века П. Михайловского.



Ряснянский монастырь, общий вид обители, гравюра.



Ряснянский монастырь, общий вид обители с юго-запада, нач. XX в.

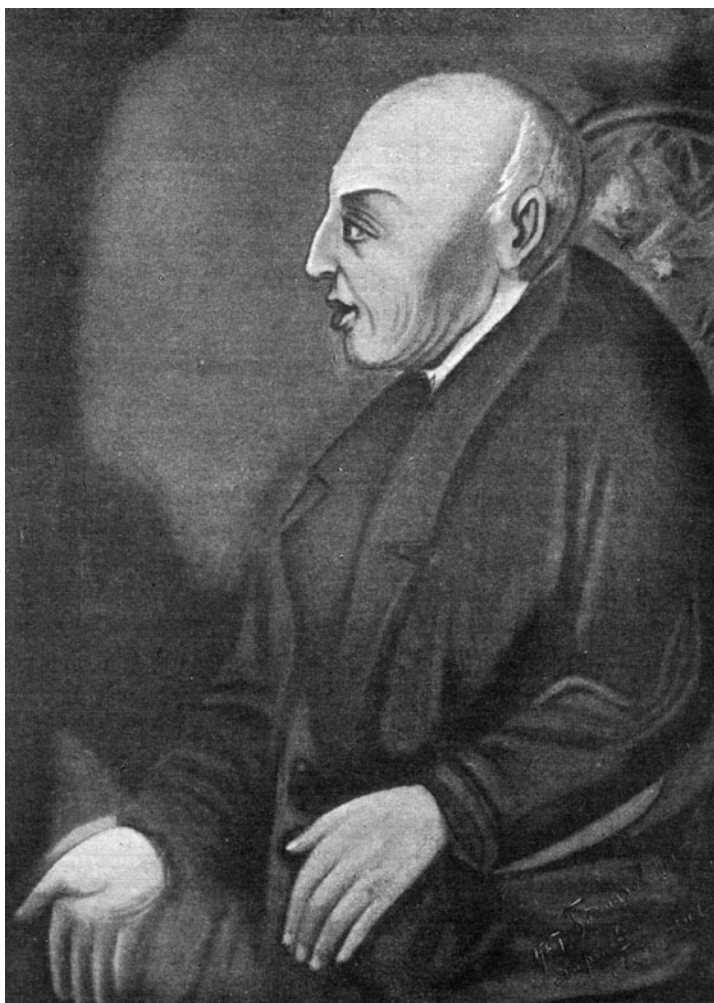

Основатель Ряснянского монастыря  
Константин Дмитриевич Хруцев.



Высокопреосвященнейший Арсений,  
Архиепископ Харьковский и Ахтыр-  
ский первый настоятель Ряснянского  
монастыря.

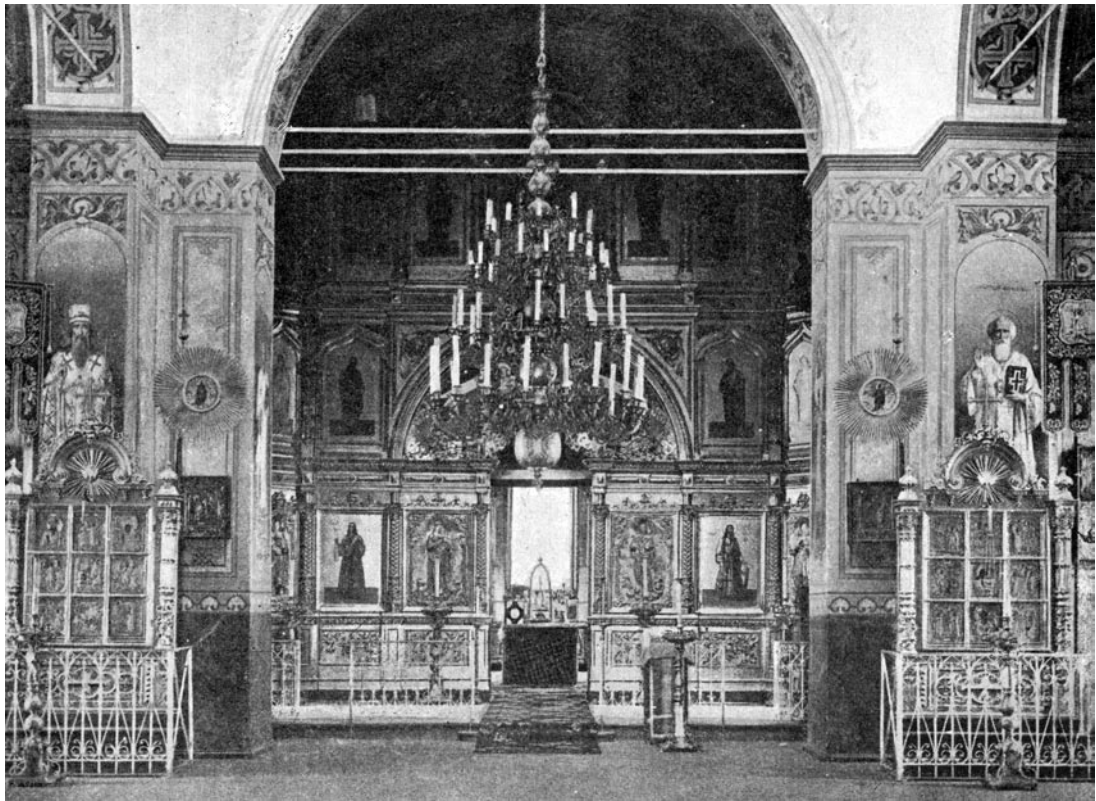

Рязнянский монастырь, внутренний вид соборной церкви, фото нач. XX в.

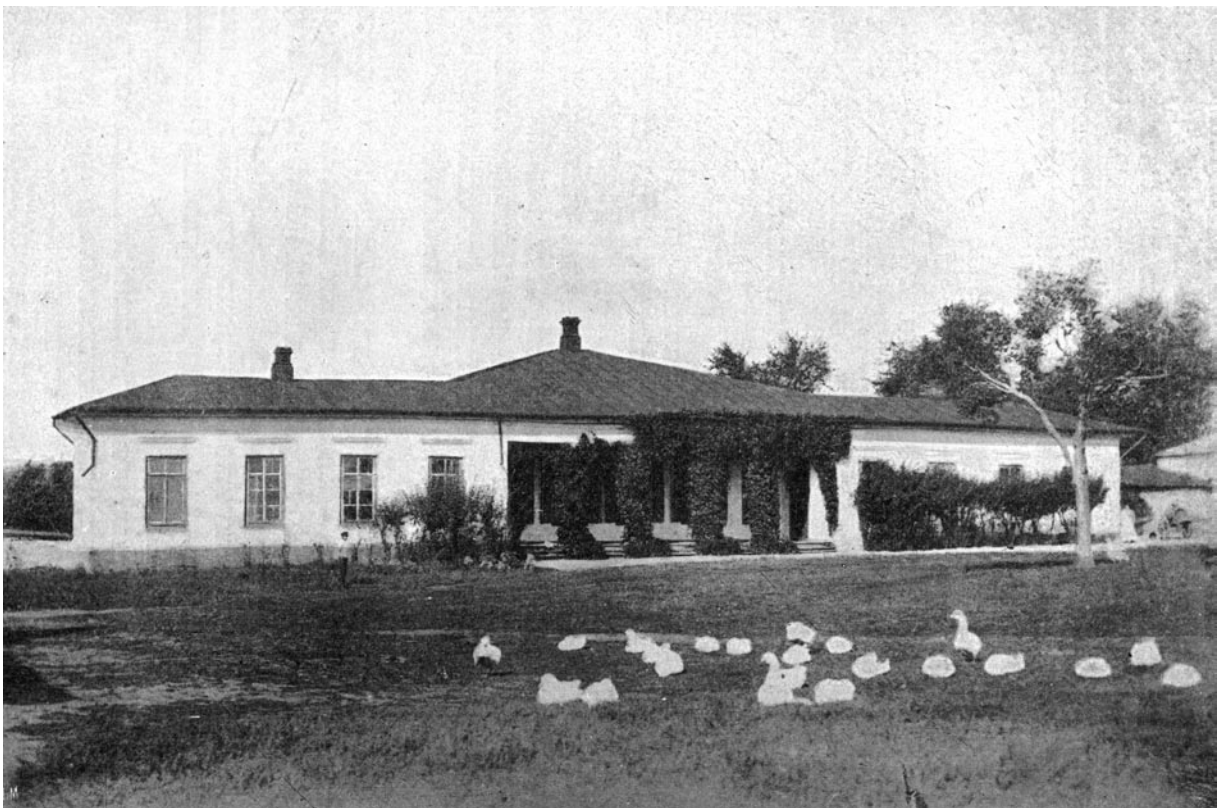

Дом основателя Рязнянского монастыря К.Д. Хрущева, фото нач. XX в.

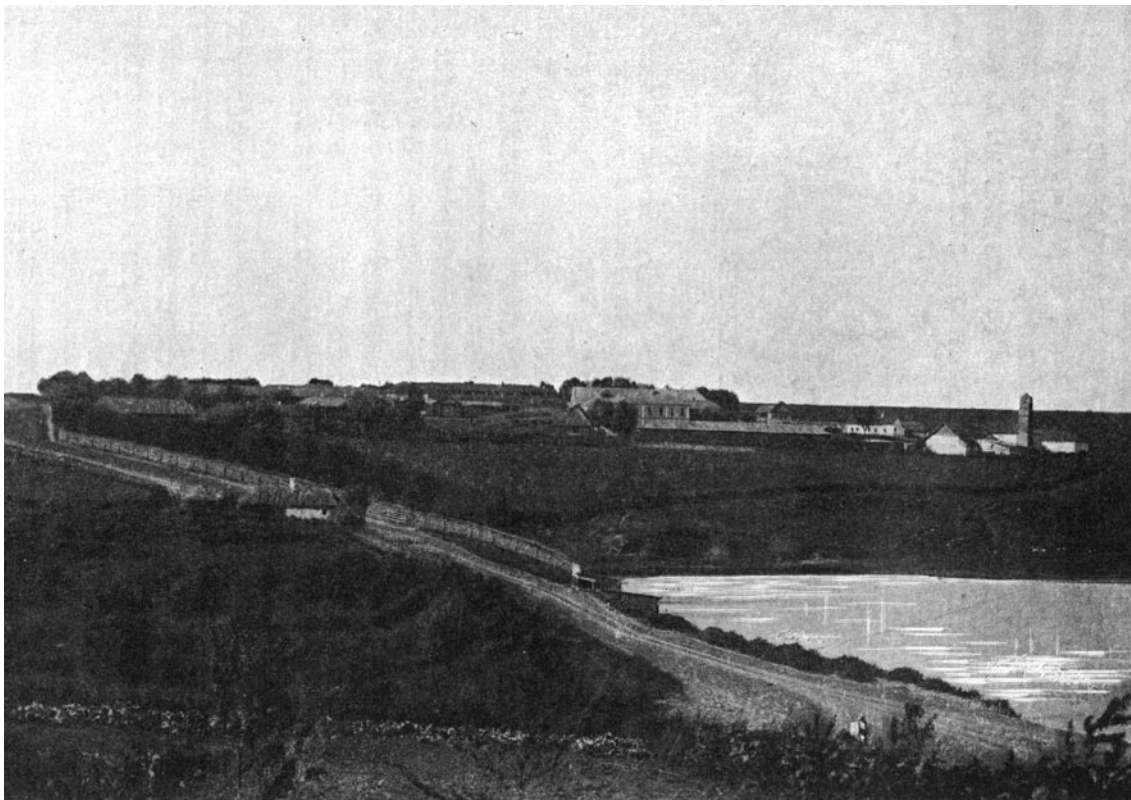

Ряснянский монастырь, монастырская дорога и экономия со стороны с. Рясное, фото нач. XX в.



Ряснянский монастырь, больница, фото нач. XX в.



Братия Ряснянского монастыря, фото нач. XX в.



Ряснянский монастырь, 1-я церковно-приходская школа в дер. Ново-Дмитриевке, фото нач. XX в.



Ряснянский монастырь, 2-я церковно-приходская школа при монастыре, фото нач. XX в.



Крест в Ряснянском монастыре на месте где ранее располагался монастырский собор, фото А. Парамонова 2006 г.



Одно из разрушенных строений Ряснянского монастыря, где сегодня проживают монашки возрождающейся обители, фото А. Парамонова, 2006 г.





Одно из уцелевших строений Ряснянского монастыря, в котором устраивается храм, фото А. Парамонова, 2006 г.



Спасов скит, устроенный на месте крушения царского поезда, литография нач. XX ст.



Богодуховский женский монастырь, фотография нач. XX ст., собрание А.Е. Хильковского.

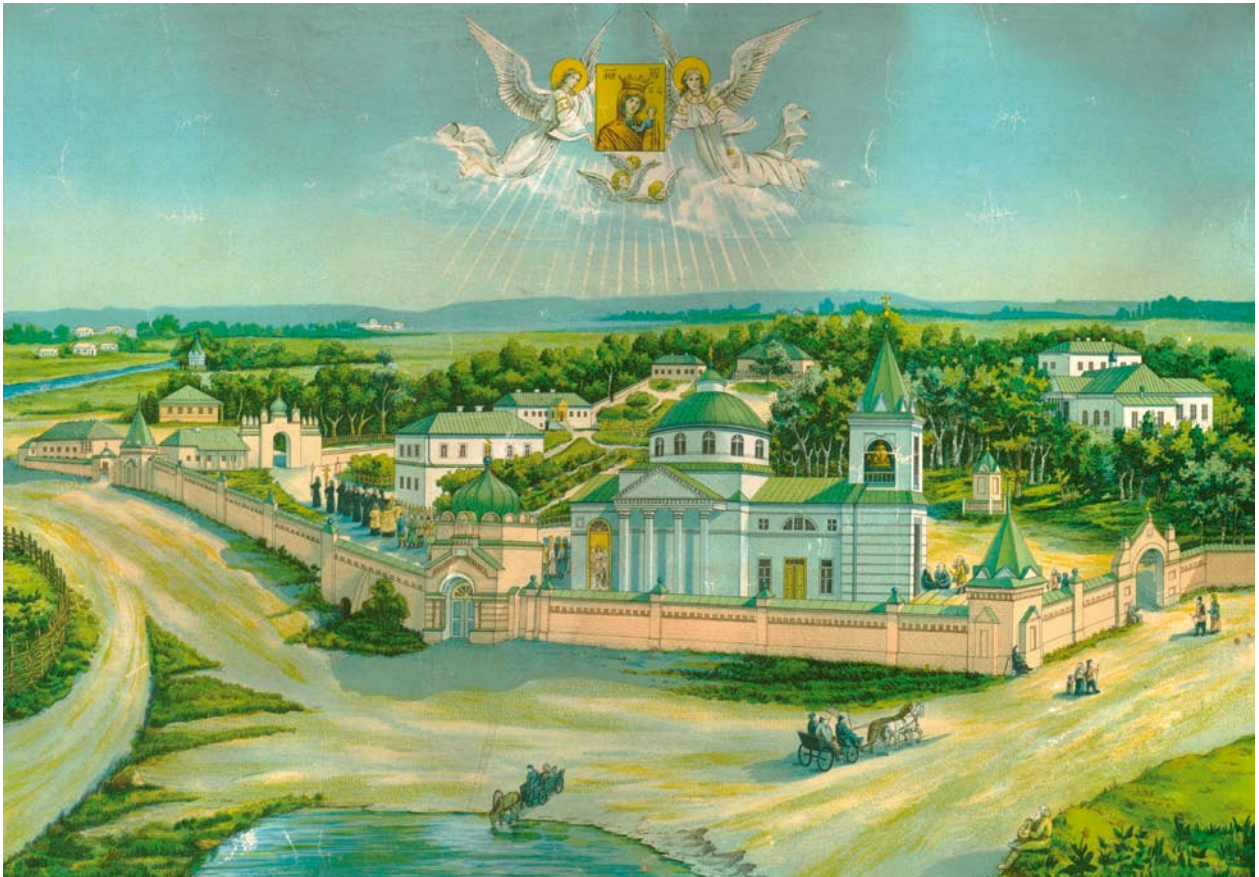

Высочиновский Казанский монастырь в с. Высочиновка Змиевского уезда, литография 1892 г., собрание А.Е. Хильковского.



Чудотворная икона Казанской-Высочиновской иконы Божьей Матери и ее чудес, литография 1892 г., собрание А.Е. Хильковского.

## АХТЫРСКИЙ УЕЗД



Город Ахтырка, улица Романовская, фонды Ахтырского городского краеведческого музея.



Город Ахтырка, Николаевская церковь,  
фото нач. XX ст., фонды Ахтырского  
городского краеведческого музея.



Город Ахтырка, Успенская церковь,  
фото Микуницкого, 1914 г., фонды  
Ахтырского городского краеведчес-  
кого музея.

Город Ахтырка, Успенская церковь, фото нач. XX ст., фонды Ахтырского городского краеведческого музея.



Город Ахтырка, иконостас Успенской церкви, фото нач. XX ст., фонды Ахтырского городского краеведческого музея.

Город Ахтырка  
 план Успенской  
 церкви с указа-  
 нием семейных  
 склепов, (ГАХО  
 Ф.4, оп.159,  
 ед.хр.83-а).

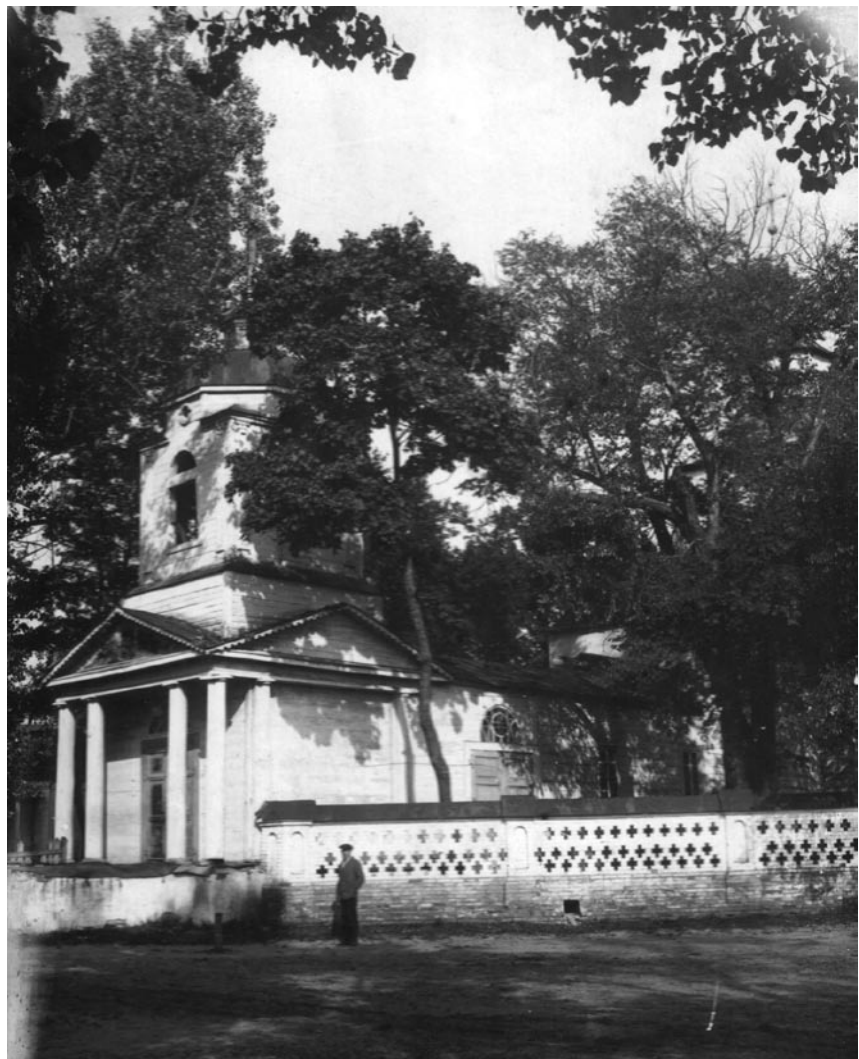
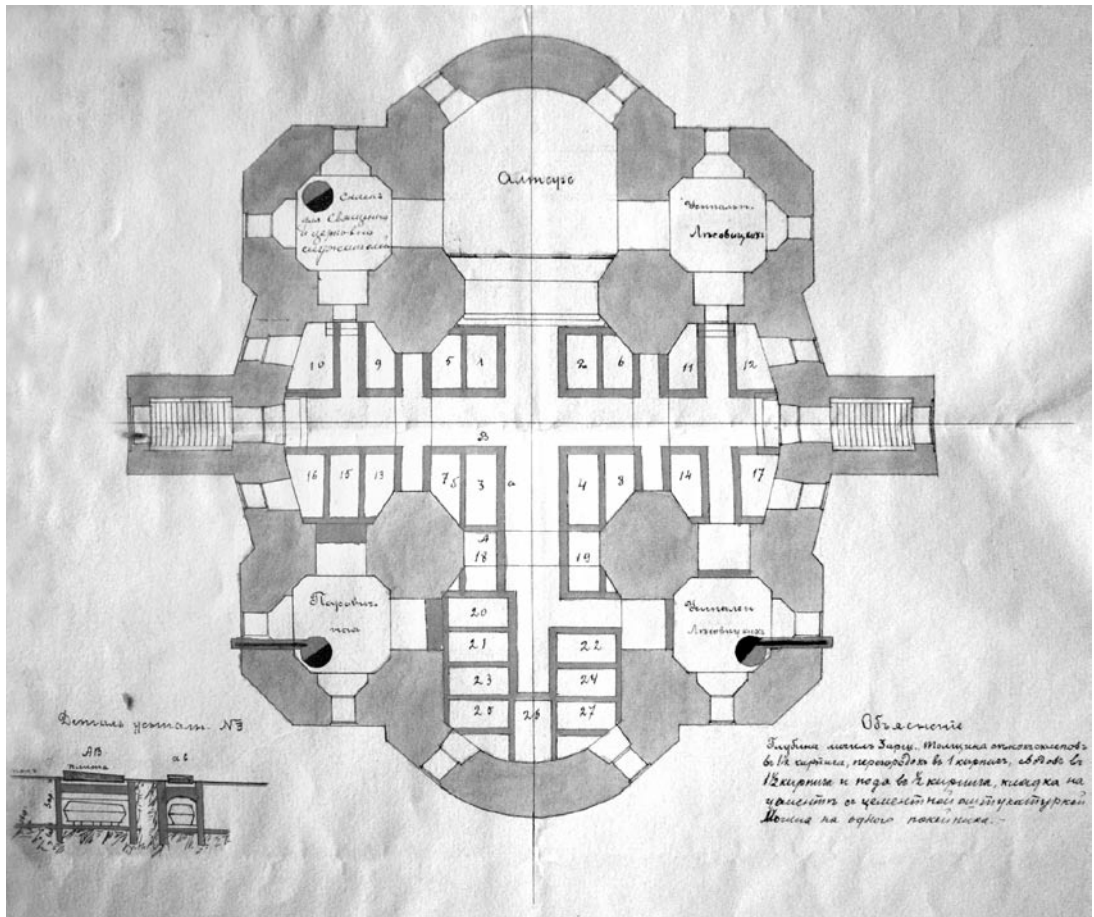

Город Ахтырка старая  
 Георгиевская церковь, фото  
 нач. XX ст., фонды Ахтыр-  
 ского городского краеведчес-  
 кого музея.



Город Ахтырка старая Гергиевская церковь, фото нач. XX ст., фонды Ахтырского городского краеведческого музея.

Город Ахтырка Петропавловская церковь, фото нач. XX ст., фонды Ахтырского городского краеведческого музея.







Домовая церковь Ахтырской мужской гимназии, фото Микуницкого, 1913 г., фонды Ахтырского городского краеведческого музея.



Николаевская кладбищенская церковь г. Ахтырки по ул. Кашуновской, фото 1885 г., фонды Ахтырского городского краеведческого музея.



Церковь в слободе Пушкарная, 1872 г., (ГАХО Ф.4, оп.36, ед.хр.692).

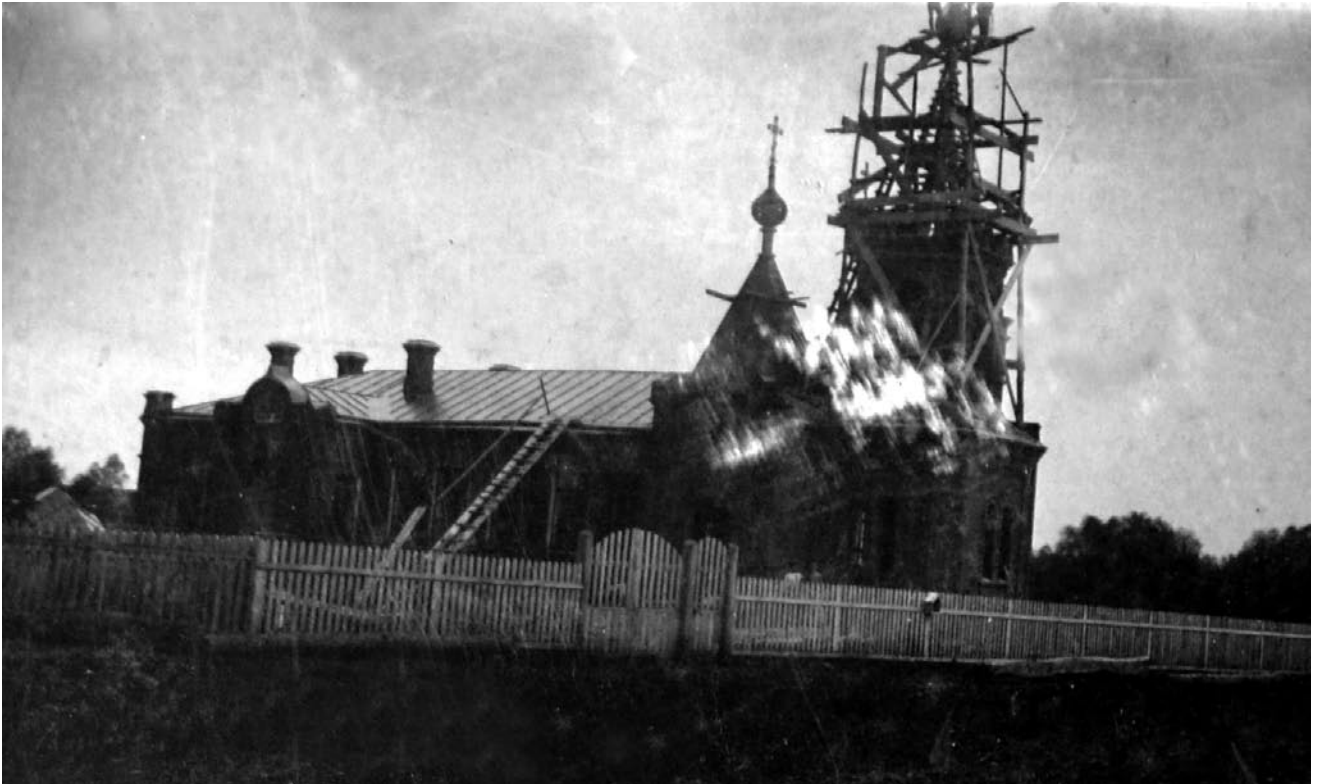

Церковь в с. Верхнее Веселое, фото 1914 г., фонды Ахтырского городского краеведческого музея.



Проект церкви в селе Верхнее Веселое, 1911 г., (ГАХО Ф.4, оп.165, ед.хр.83).

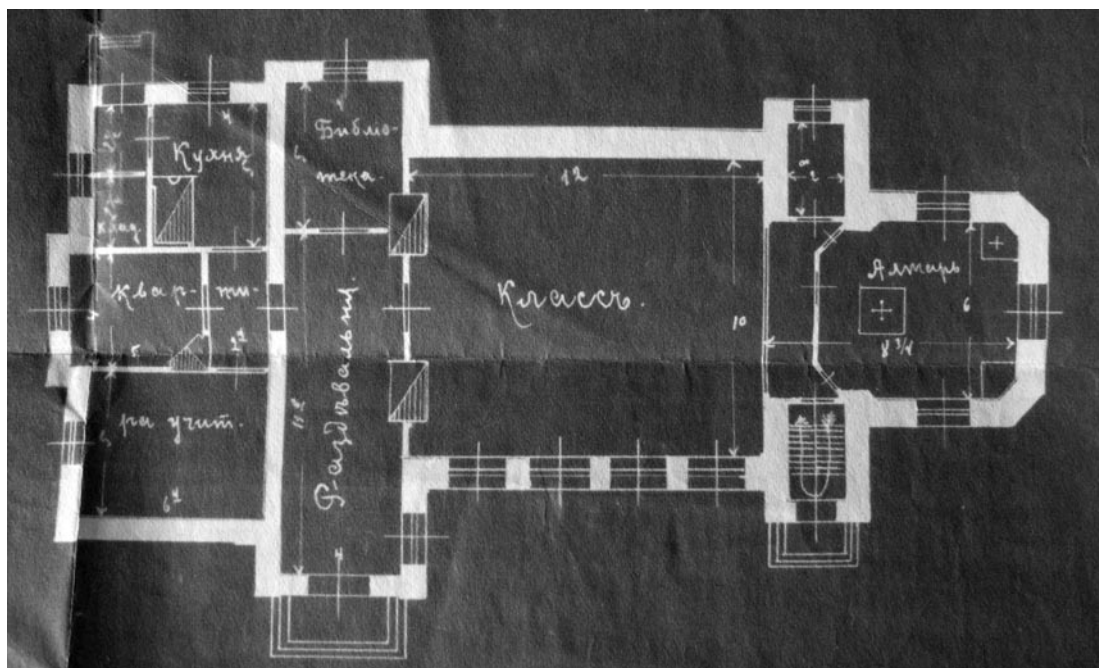

План церкви в селе Верхнее Веселое, 1911 г., (ГАХО Ф.4, оп.165, ед.хр.83).



Проект Георгиевской церкви в селе Терновое, 1885 г. (ГАХО Ф.4, оп.94, ед.хр.15).



Проект Георгиевской церкви в селе Терновое, 1885 г. (ГАХО Ф.4, оп.94, ед.хр.15).

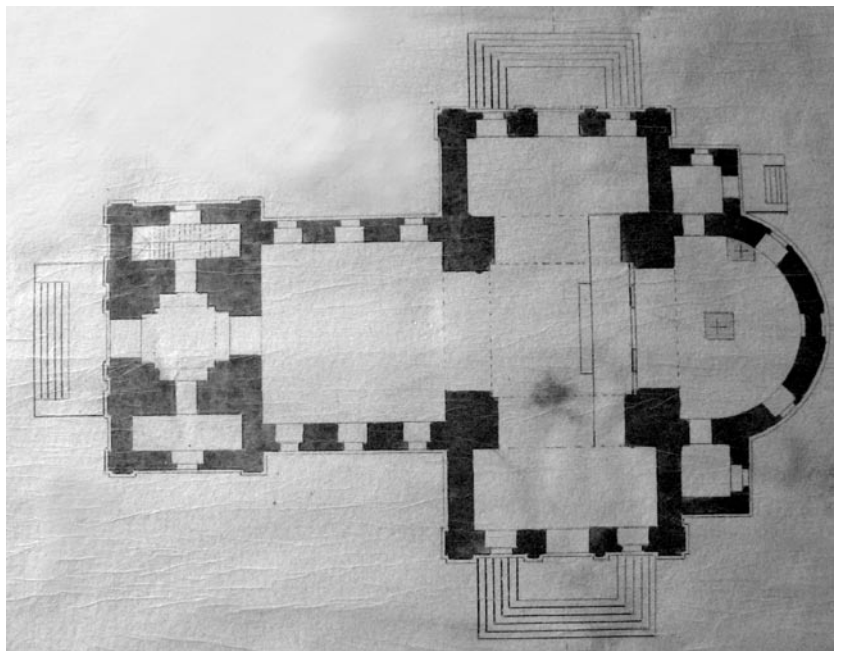

План Георгиевской церкви в селе Терновое, 1885 г. (ГАХО Ф.4, оп.94, ед.хр.15).

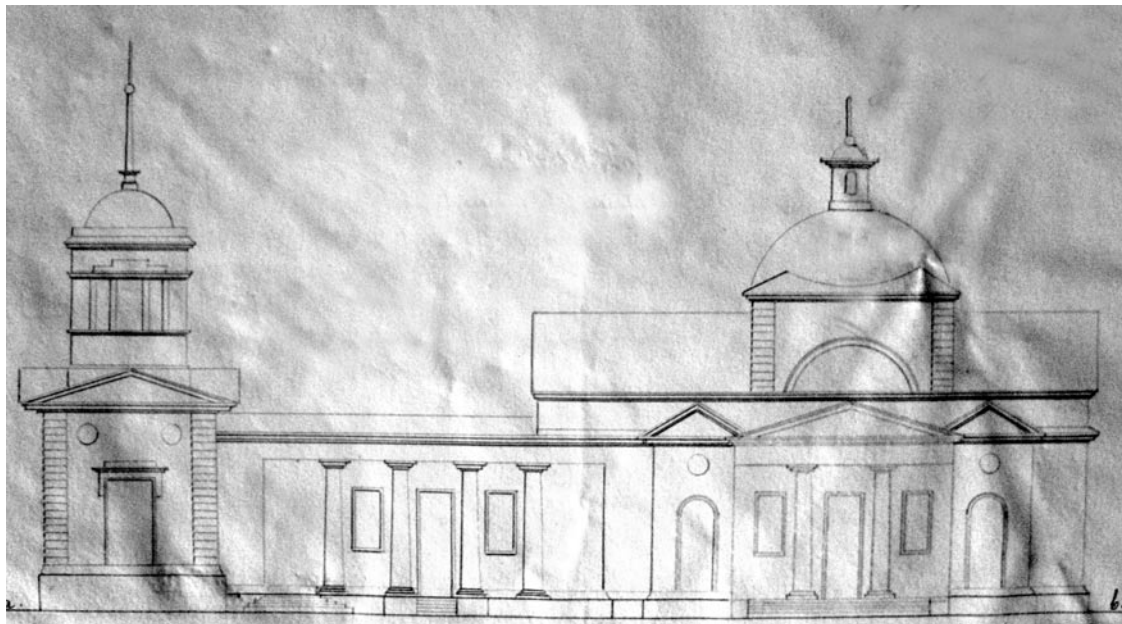

Проект Архангело-Михайловской церкви в селе Кириковка, 1885 г. (ГАХО Ф.4, оп.94, ед.хр.13).

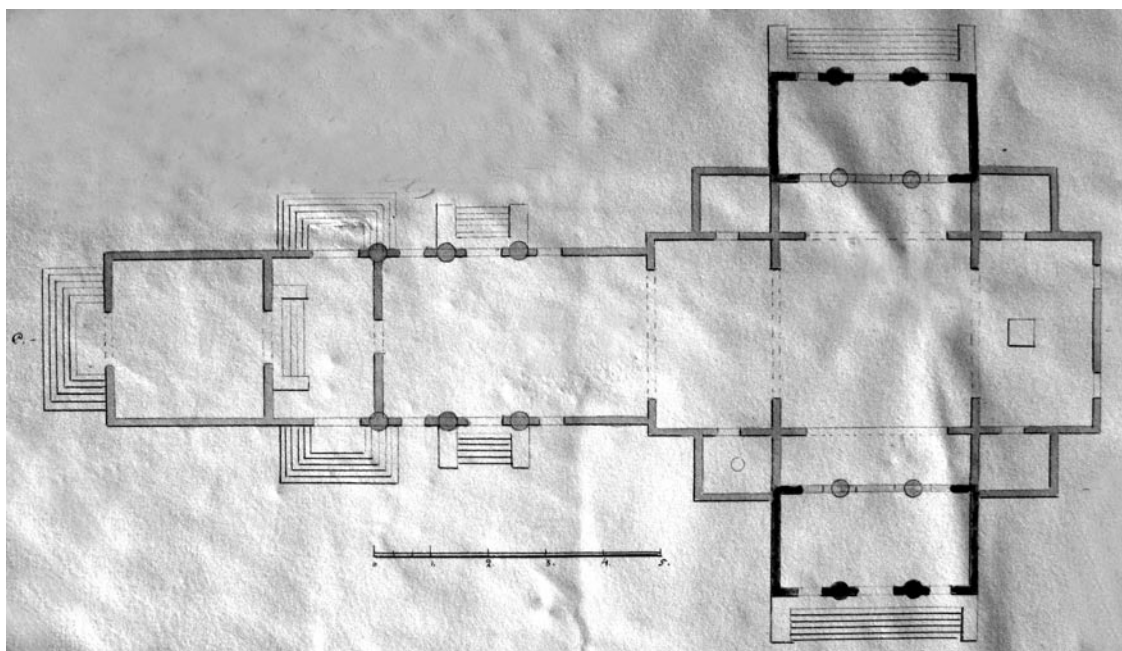

План Архангело-Михайловской церкви в селе Кириковка, 1885 г. (ГАХО Ф.4, оп.94, ед.хр.13).



Проект Преображенской церкви в селе Краснополье, 1882 г. (ГАХО Ф.4, оп.80, ед.хр.15).

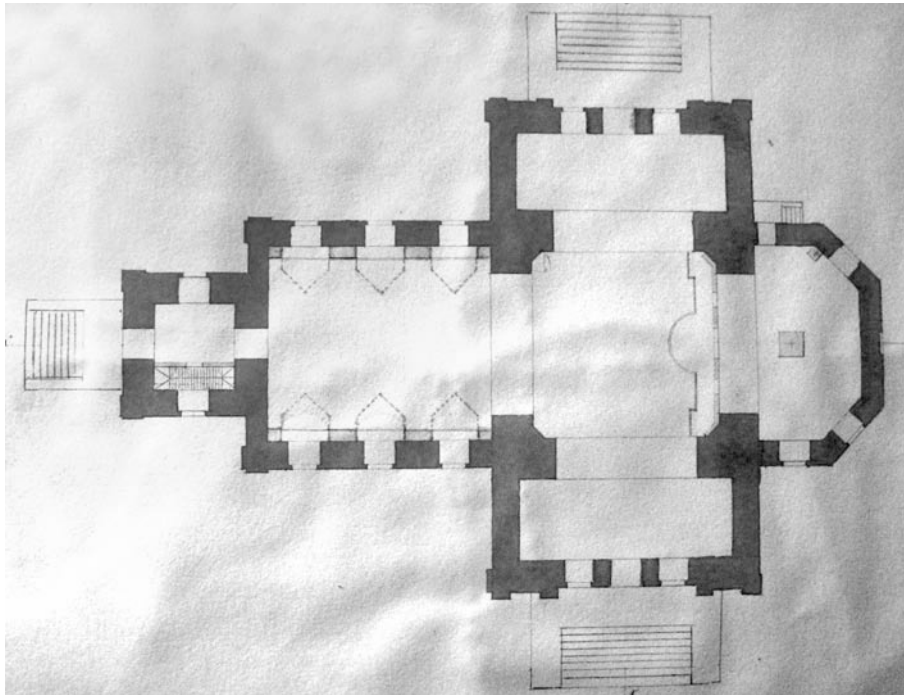

План Преображенской церкви в селе Краснополье, 1882 г. (ГАХО Ф.4, оп.80, ед.хр.15).



Проект Андреевской церкви в селе Млинки, 1879 г. (ГАХО Ф.4, оп.80, ед.хр.15).

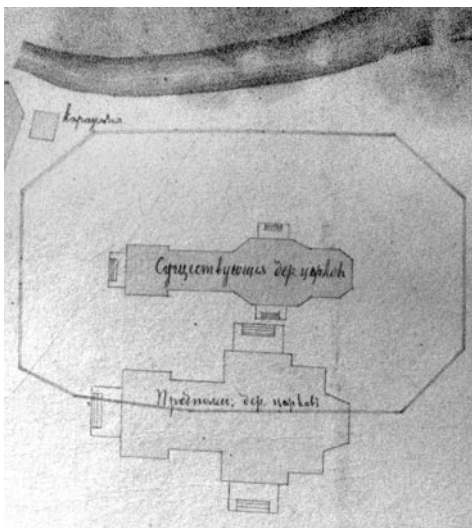

План местности в с. Млинки с показанием старого и нового деревянного храма, 1879 г. (ГАХО Ф.4, оп.60, ед.хр.40).

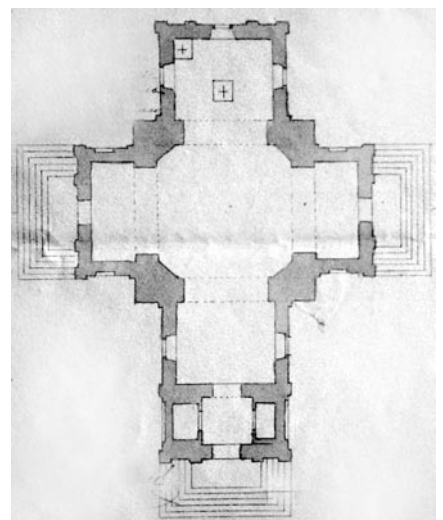

План Покровской церкви в селе Позня, 1885 г. (ГАХО Ф.4, оп.94, ед.хр.21).

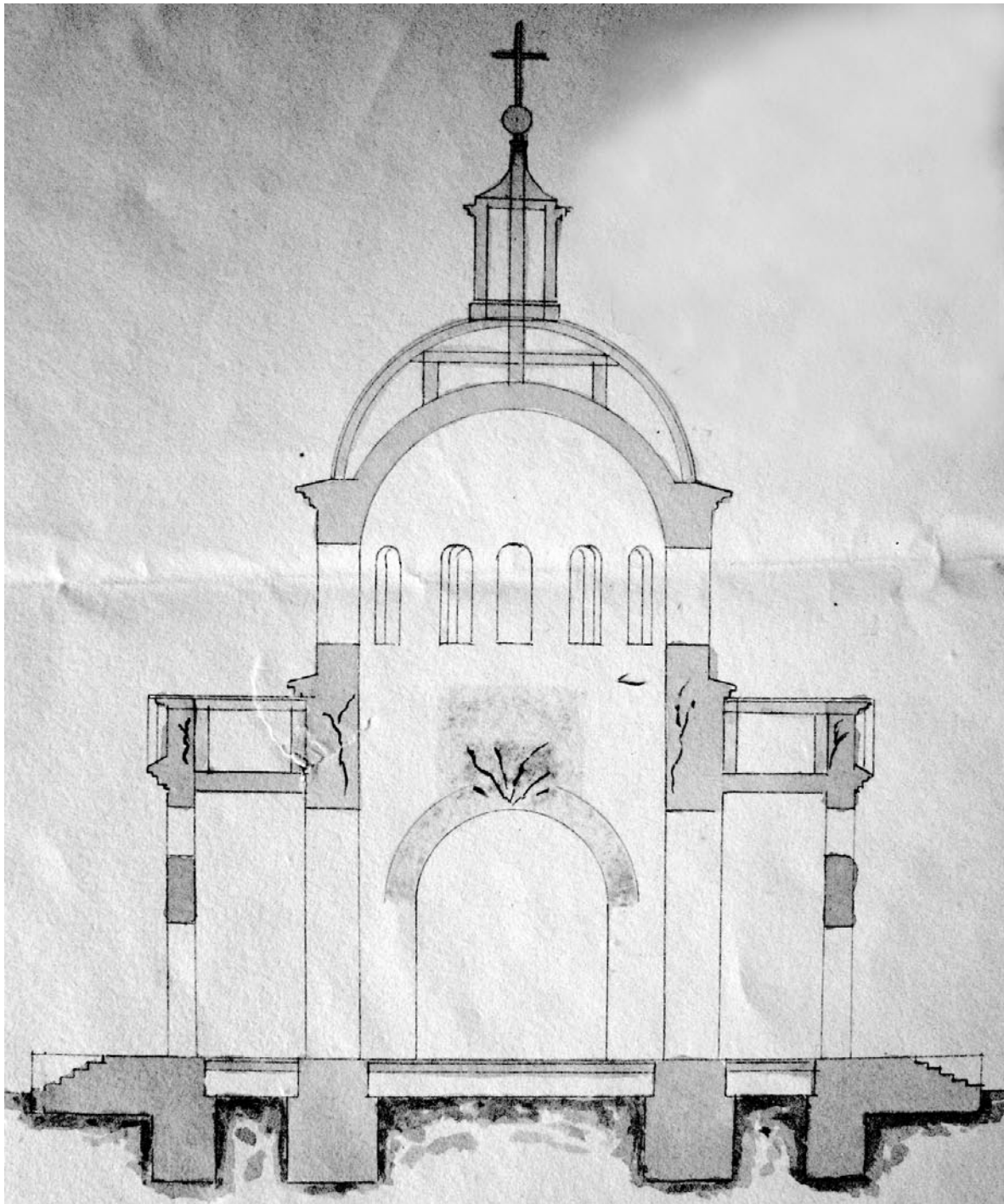

Проект Покровской церкви в селе Позня, 1885 г. (ГАХО Ф.4, оп.94, ед.хр.21).



Проект Покровской церкви в селе Покровская, 1877 г. (ГАХО Ф.4, оп.52, ед.хр.58).

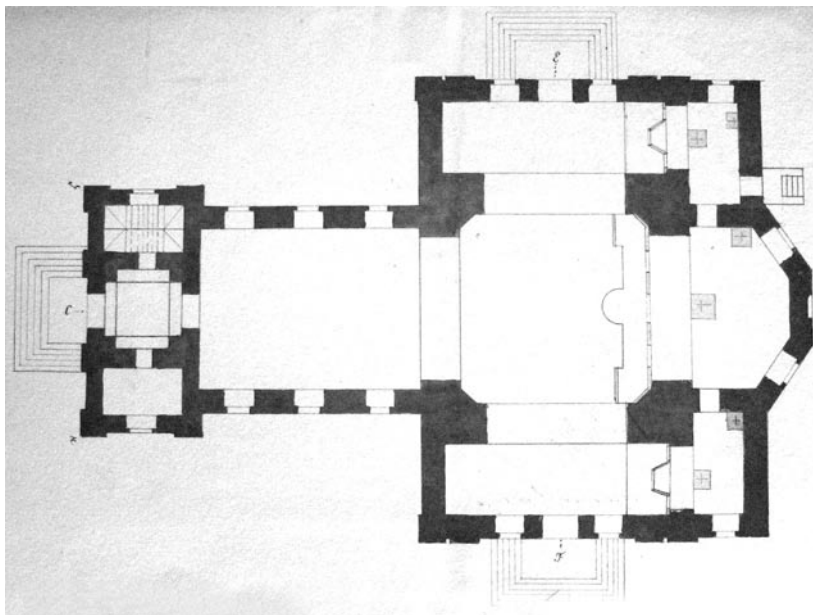

План Покровской церкви в селе Покровская, 1877 г. (ГАХО Ф.4, оп.52, ед.хр.58).



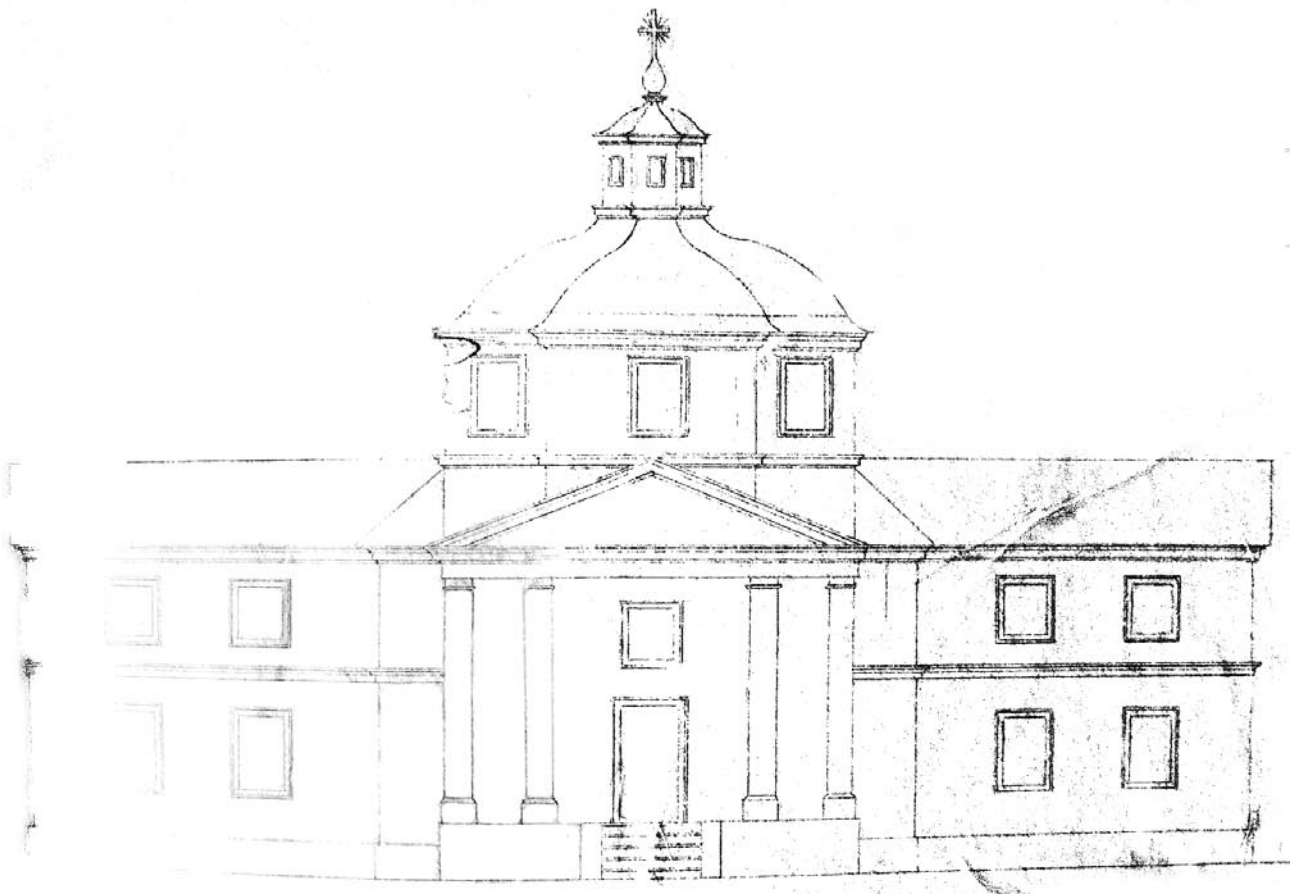

План Иоанно-Богословской церкви в селе Янков Рог, 1871 г. (ГАХО Ф.4, оп.30, ед.хр.660).

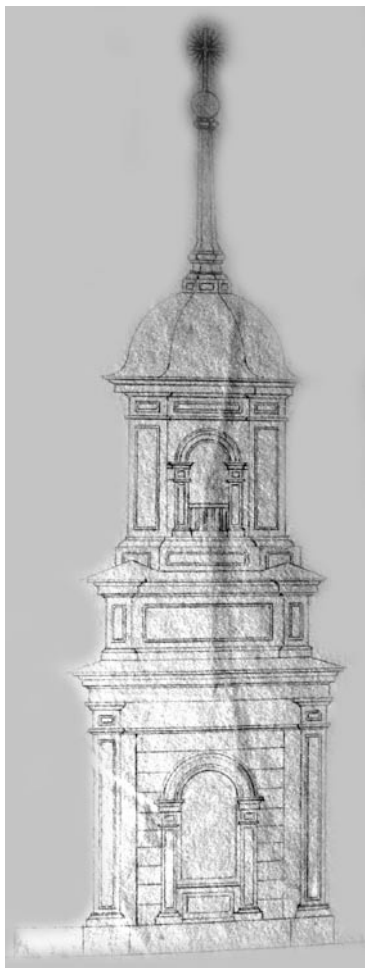

План Иоанно-Богословской церкви в селе Янков Рог, 1871 г. (ГАХО Ф.4, оп.30, ед.хр.660).



Архангело-Михайловская церковь с. Журавное, фото нач. XX ст., фонды Ахтырского городского краеведческого музея.



Церковь в хут. Высоком, фото 1913, фонды Ахтырского городского краеведческого музея.



Мавзолей генерал-майора А.И. Корсакова  
в с. Славгородок, фото Г.К. Лукомского,  
1914 г.



Памятник на могиле князя В.Н. Голицы-  
на в с. Славгородок, фото Г.К. Лукомско-  
го, 1914 г.

Памятник на могиле А.Т. Корсаковой в с. Славгородок, фото Г.К. Лукомского, 1914 г.



Памятник на могиле В.А. Корсаковой в с. Славгородок, фото Г.К. Лукомского, 1914 г.

## БОГОДУХОВСКИЙ УЕЗД



Город Богодухов вид на Успенский собор, открытка с фотографии Воскобойникова нач. XX ст., собрание В.П. Титара.



Город Богодухов, соборная Успенская церковь, рисунок С.А. Тарануценко.

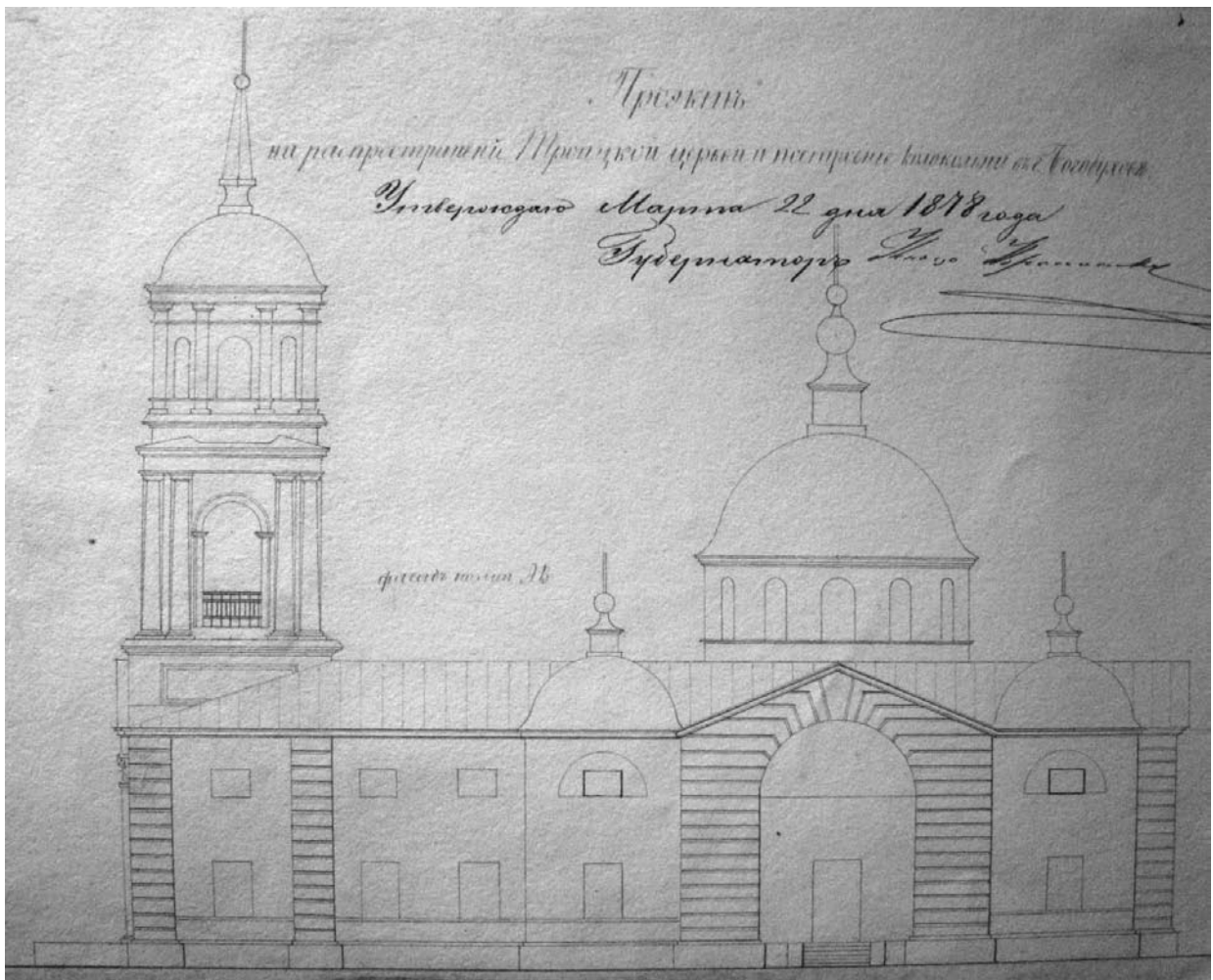

Город Богодухов Троицкая церковь, 1878 г., (ГАХО Ф.4, оп. 56, ед.хр.22).



Город Богодухов Троицкая церковь, 1878 г., (ГАХО Ф.4, оп. 56, ед.хр.22).



Проект проектируемая в 1882 г. колокольни Троицкой церкви г. Богодухова, (ГАХО Ф.4, оп.80, ед.хр.23).

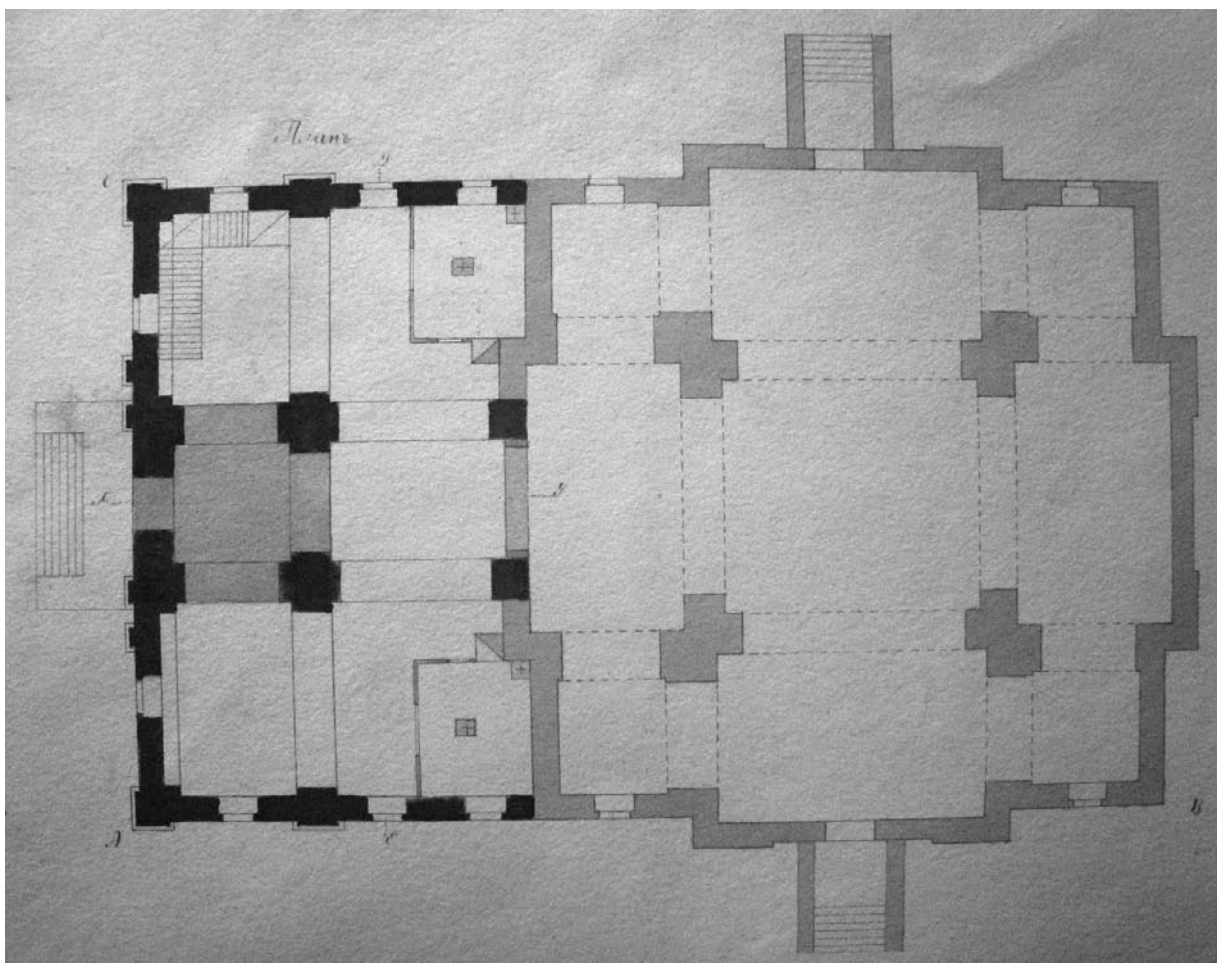

План Троицкой церкви г. Богодухова с нанесением изменений проектируемых в 1878 г.

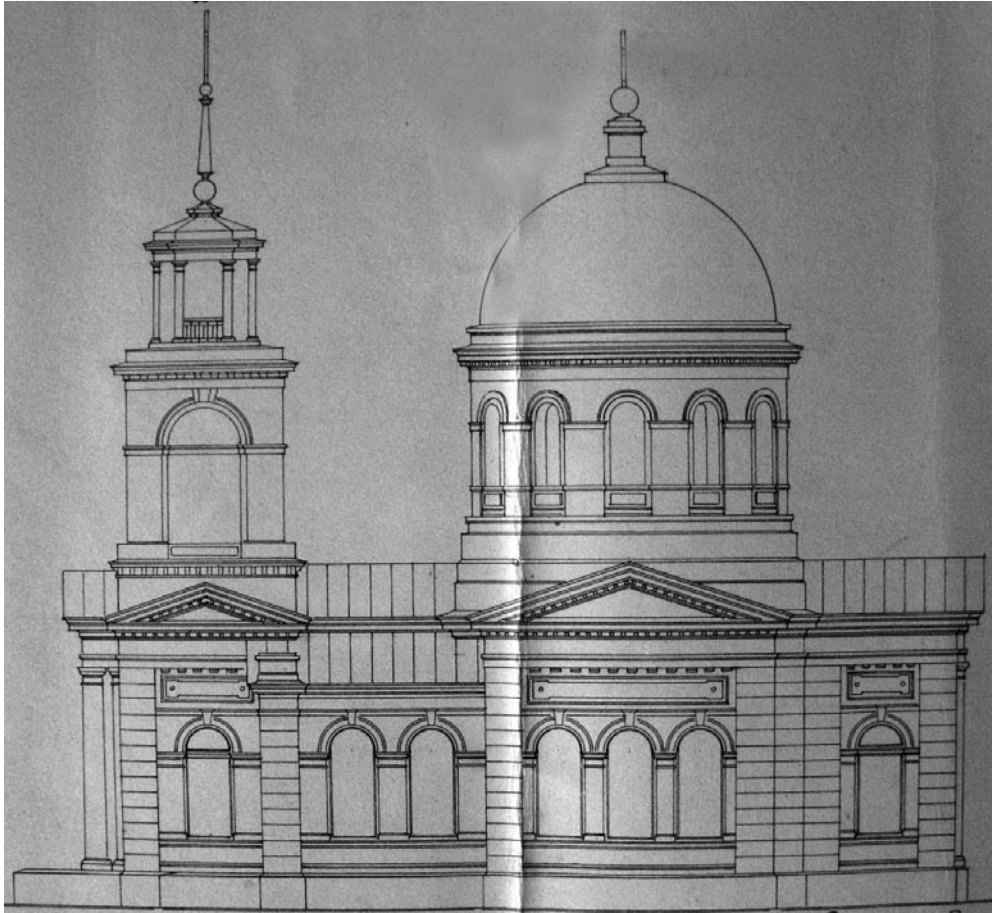

Слобода Большая Писаревка, проект расширения Николаевской церкви, 1902 г. (ГАХО Ф.4, оп.139, ед.хр.749).

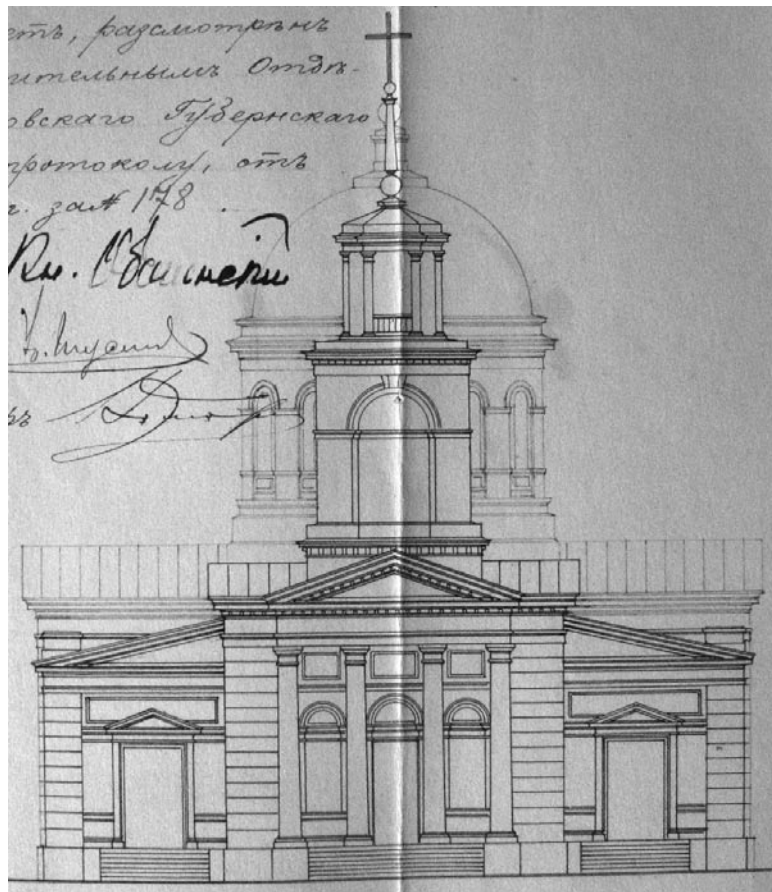

Слобода Большая Писаревка, проект расширения Николаевской церкви, 1902 г. (ГАХО Ф.4, оп.139, ед.хр.749).



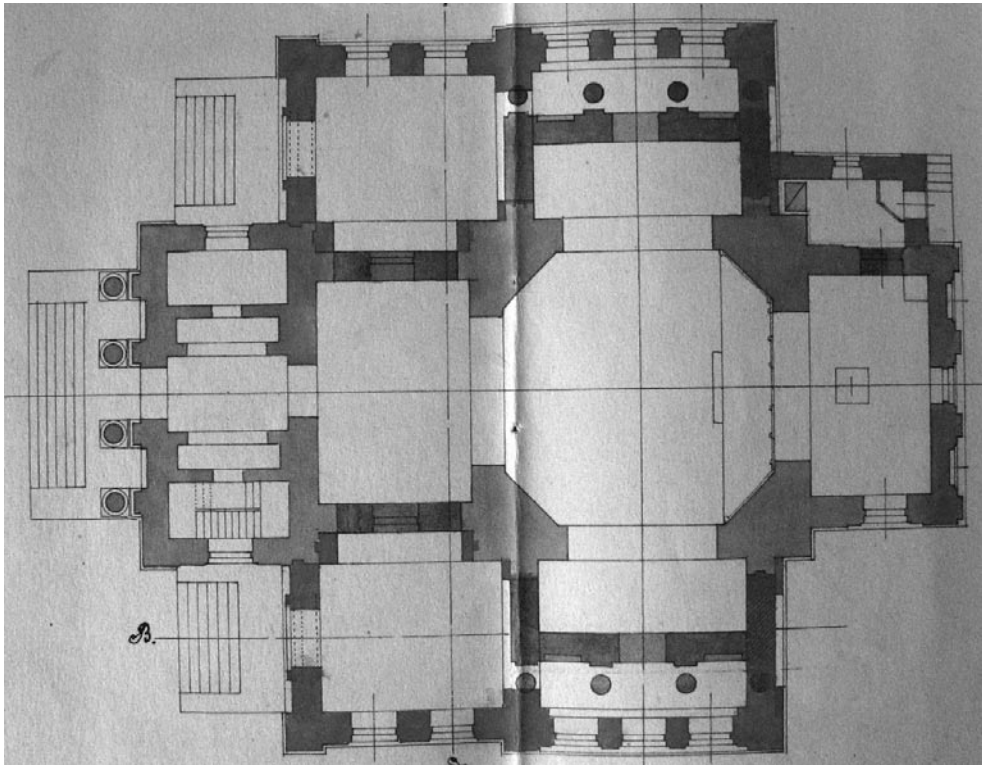

Слобода Большая Писаревка, план расширения Николаевской церкви, 1902 г. (ГАХО Ф.4, оп.139, ед.хр.749).



Слобода Большая Писаревка, план расширения Николаевской церкви, 1878 г. (ГАХО Ф.4, оп.56, ед.хр.51).

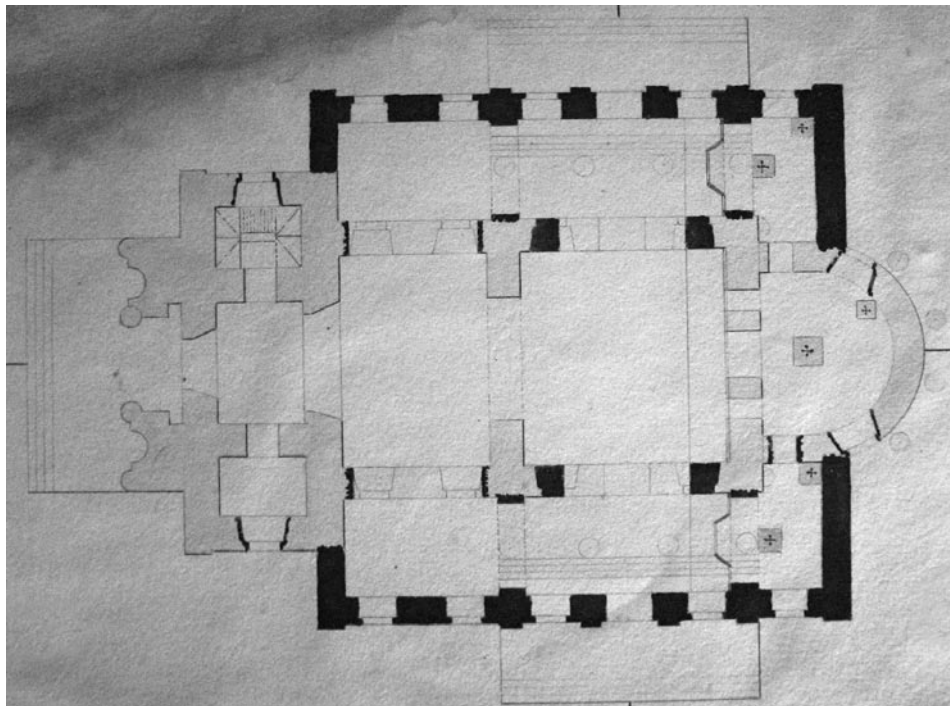

Слобода Большая Писаревка, план расширения Николаевской церкви, 1878 г. (ГАХО Ф.4, оп.56, ед.хр.51).

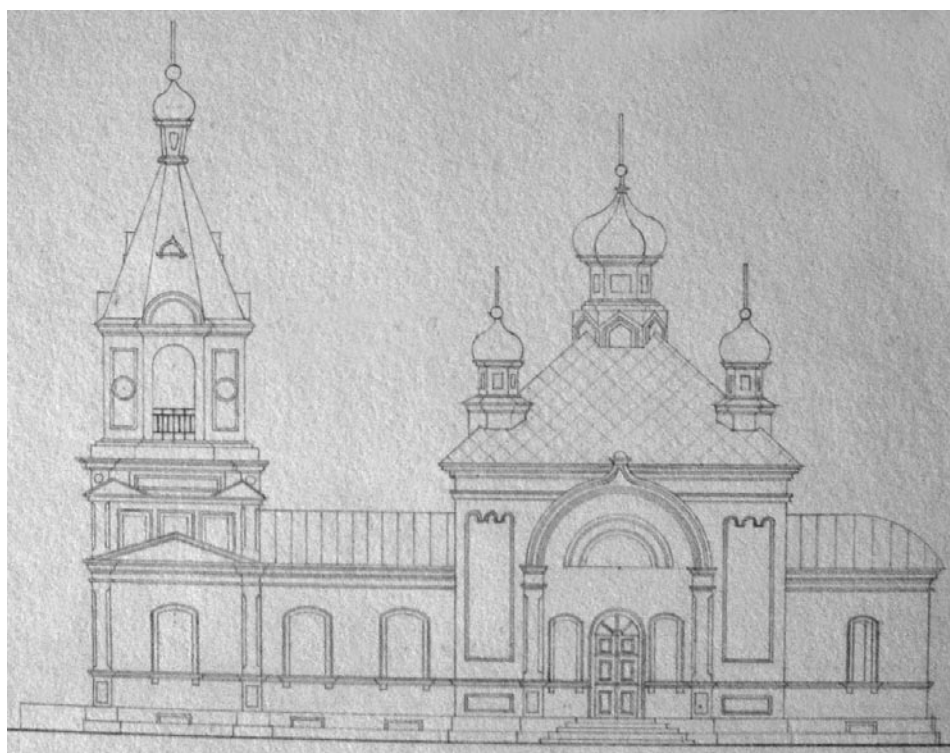

Проект построения Покровской церкви в с. Бригадировка, 1877 г. (ГАХО Ф.4, оп.52, ед.хр.44).

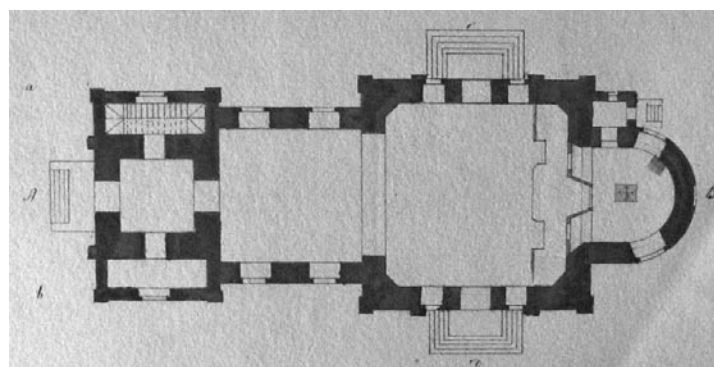

План Покровской церкви в с. Бригадировка, 1877 г..

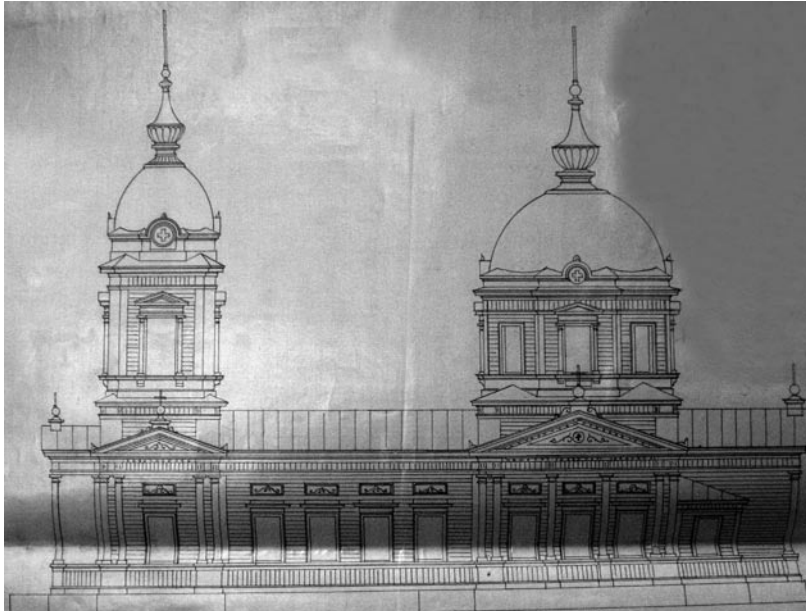

Проект построения Казанской церкви в Винницких хуторах, 1904 г.  
(ГАХО Ф.4, оп.145, ед.хр.1077).



Проект построения Казанской церкви в Винницких хуторах, 1904 г.  
(ГАХО Ф.4, оп.145, ед.хр.1077).

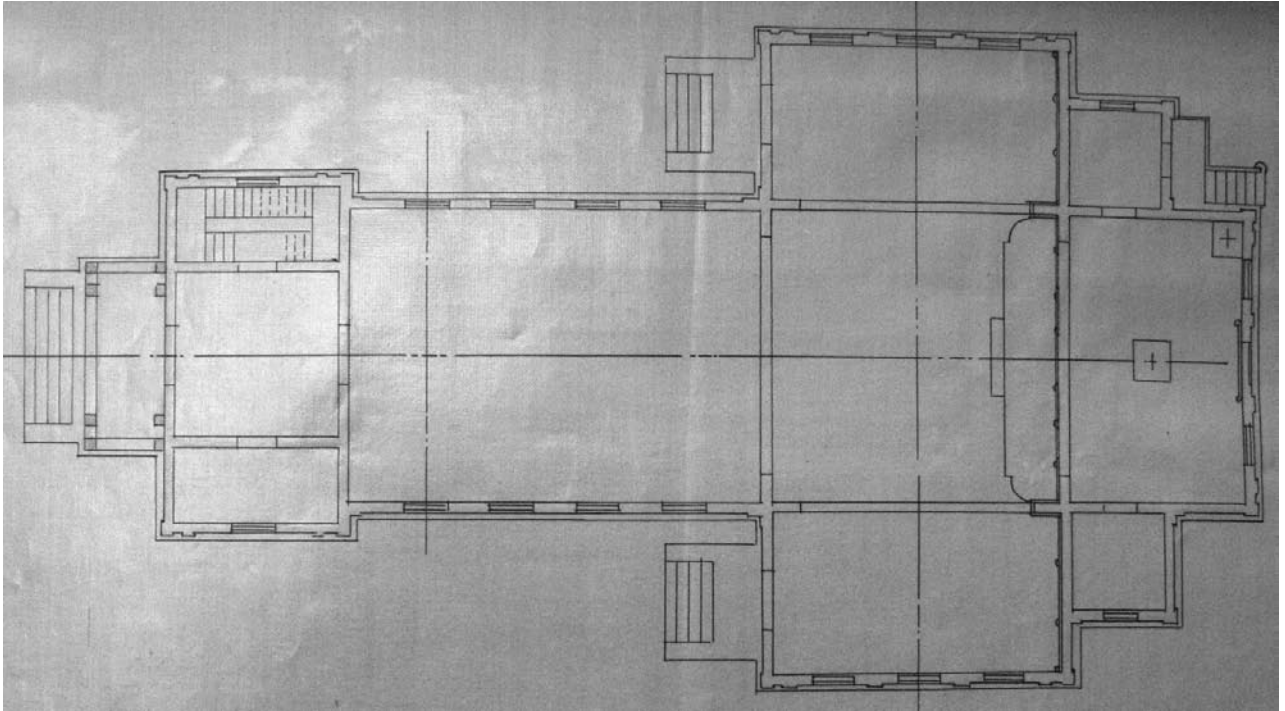

План церкви в Винницких хуторах, 1904 г. (ГАХО Ф.4, оп.145, ед.хр.1077).



Проект построения Успенской церкви в с. Вольное, 1876 г. (ГАХО Ф.4, оп.45, ед.хр.245).



Рождество-Богородичная церковь в с. Каслуновка, фото Г.К. Лукомского 1914 г.

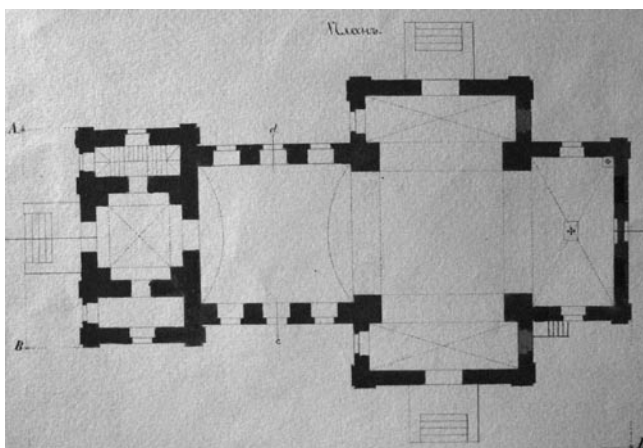

План Успенской церкви в с. Вольное, 1876 г.

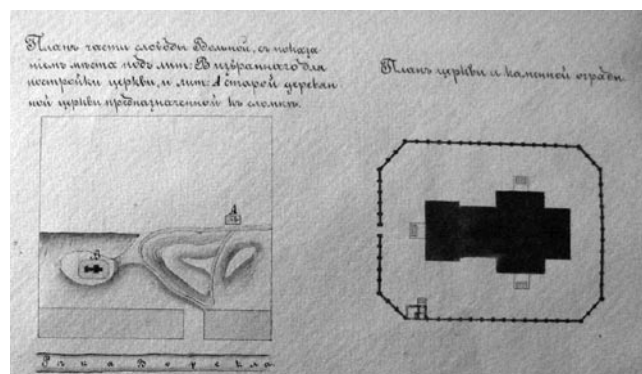

План местности и церковного двора в с. Вольное, 1876 г.

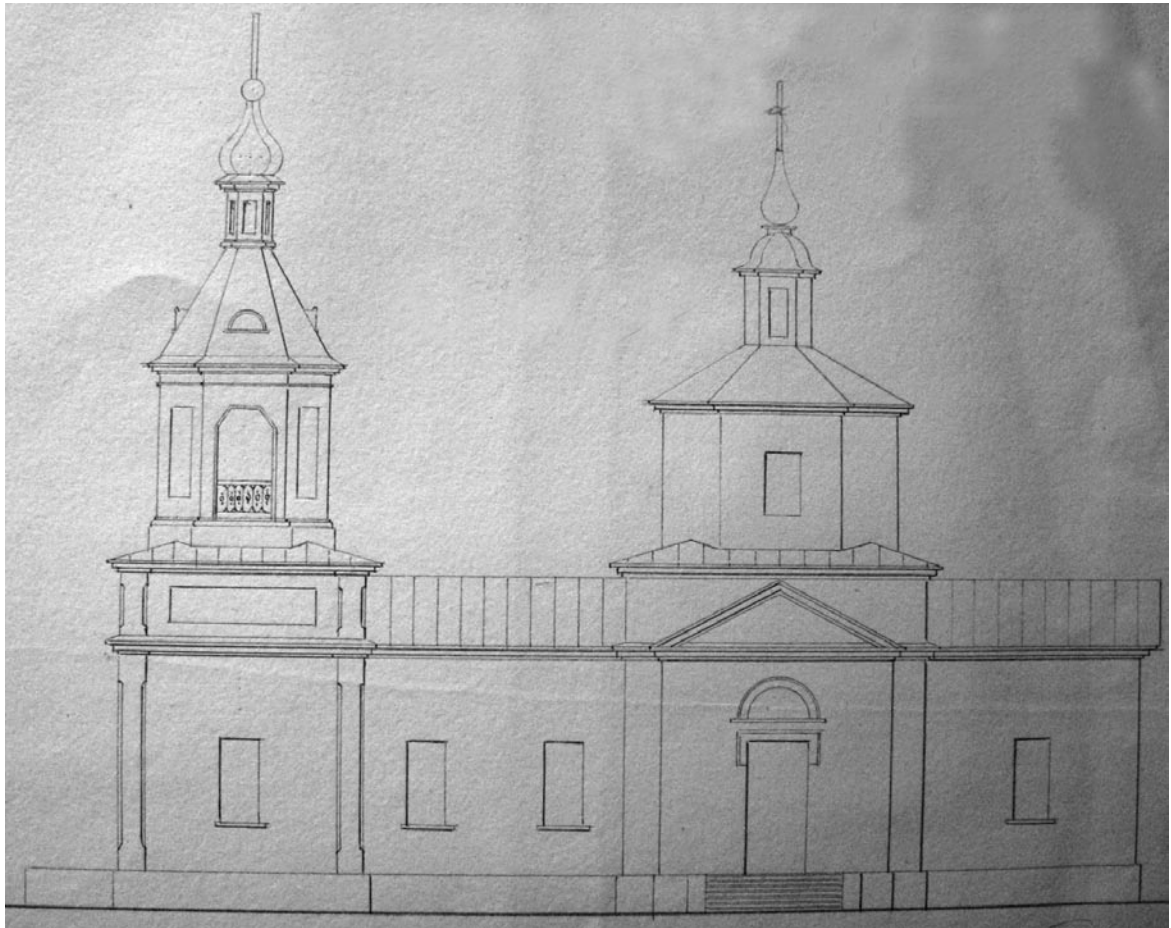

Проект построения деревянной колокольни в сл. Колонтаев, 1881 г. (ГАХО Ф.4, оп.74, ед.хр.35).

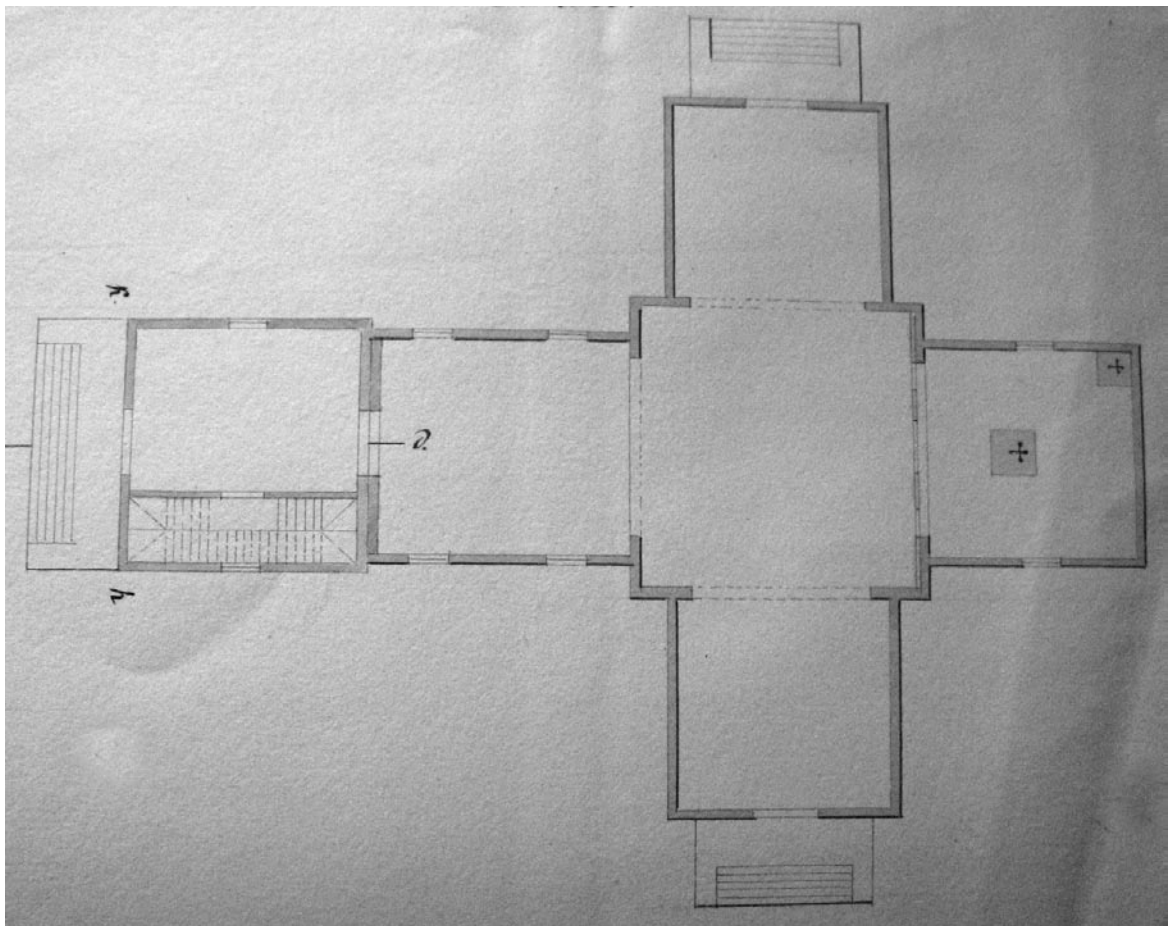

План церкви в с. Колонтаев.

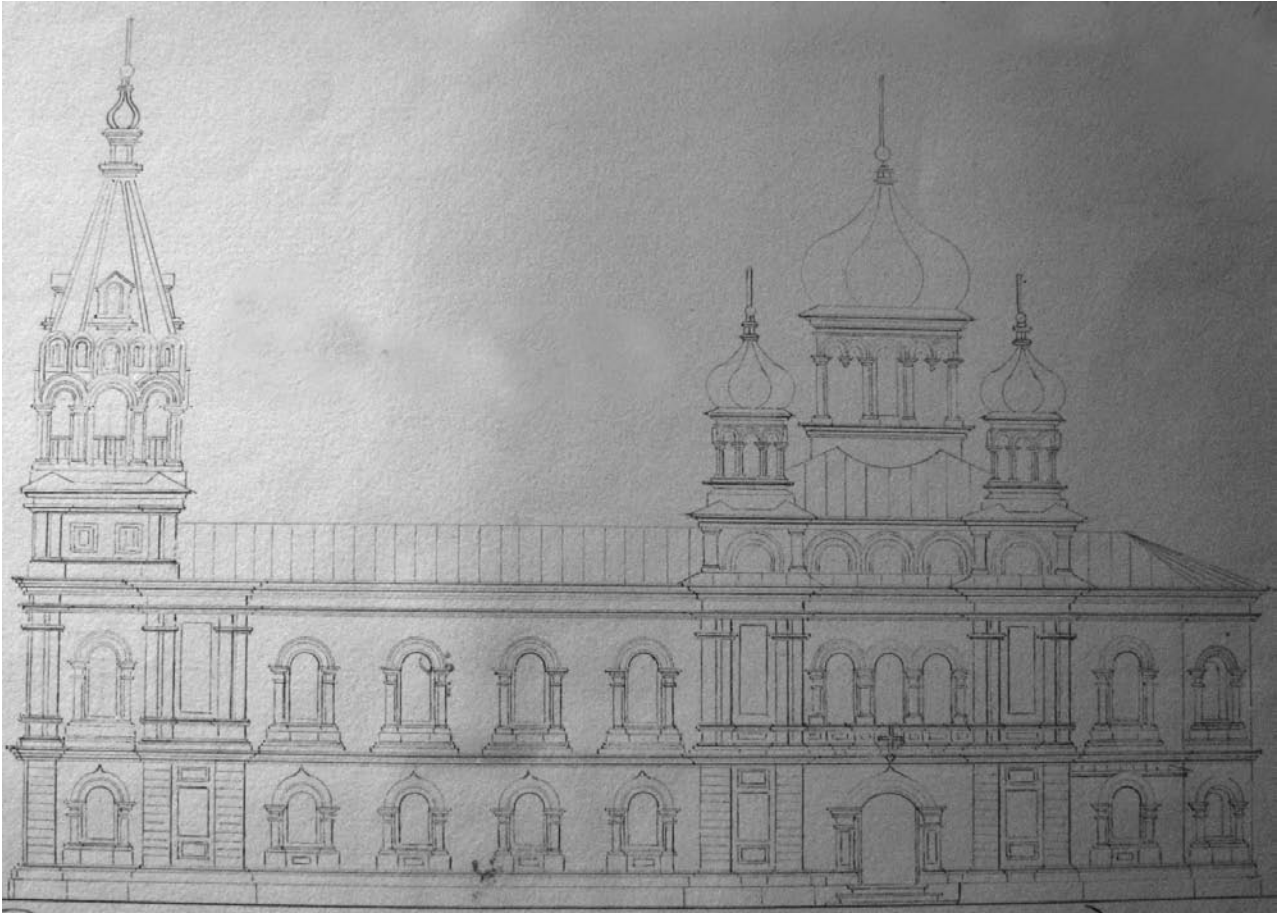

Архангело-Михайловская церковь г. Краснокутска, проект 1873 г.

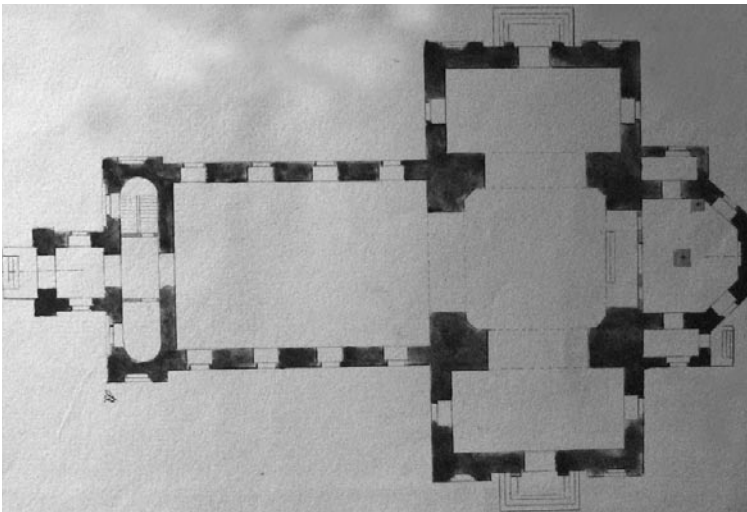

План Архангело-Михайловской церкви г. Краснокутска, 1873 г.

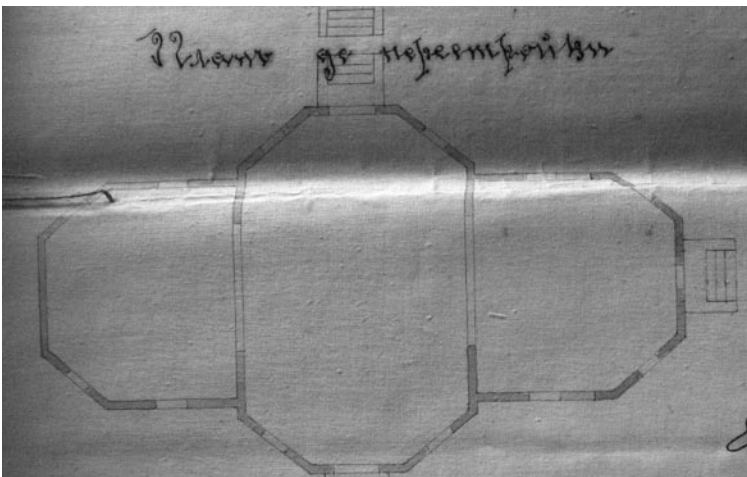

План Николаевской церкви г. Краснокутска до расширения.



Проект расширения и постройки колокольни Николаевской церкви г. Краснокутска, 1888 г. (ГАХО Ф.4, оп.105, ед.хр.872).

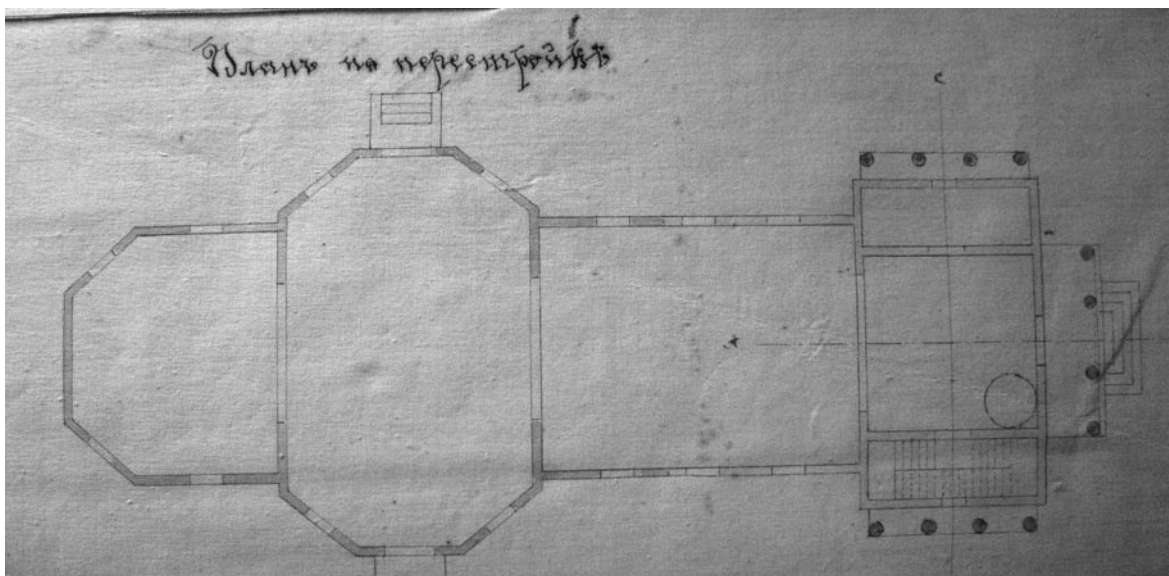

План Николаевской церкви г. Краснокутска после расширения.



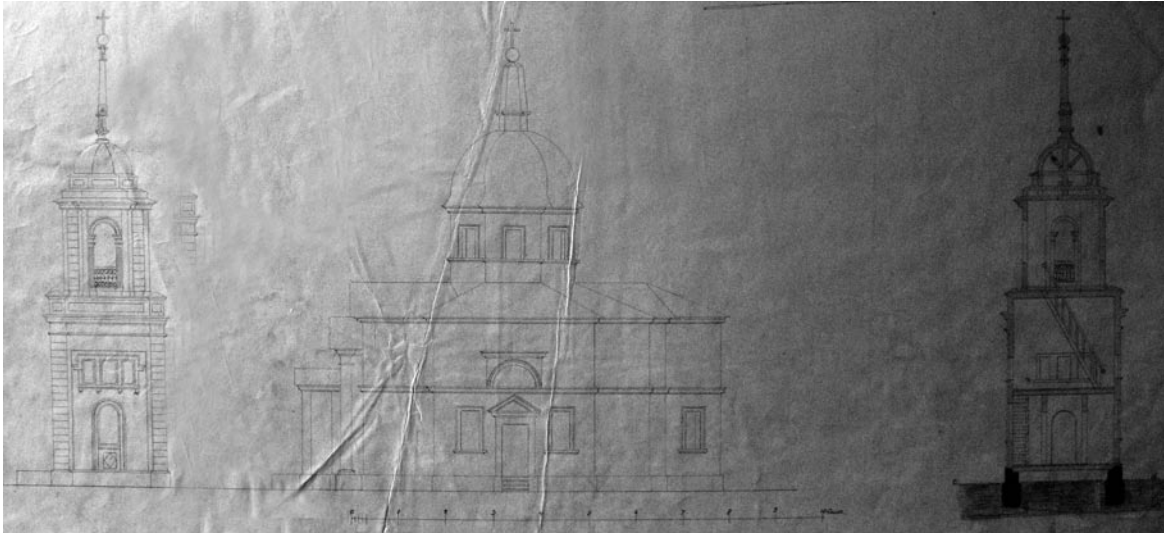

Проект постройки колокольни при Георгиевской церкви в с. Лесковка, 1872 г. (ГАХО Ф.4, оп.36, ед.хр.684).

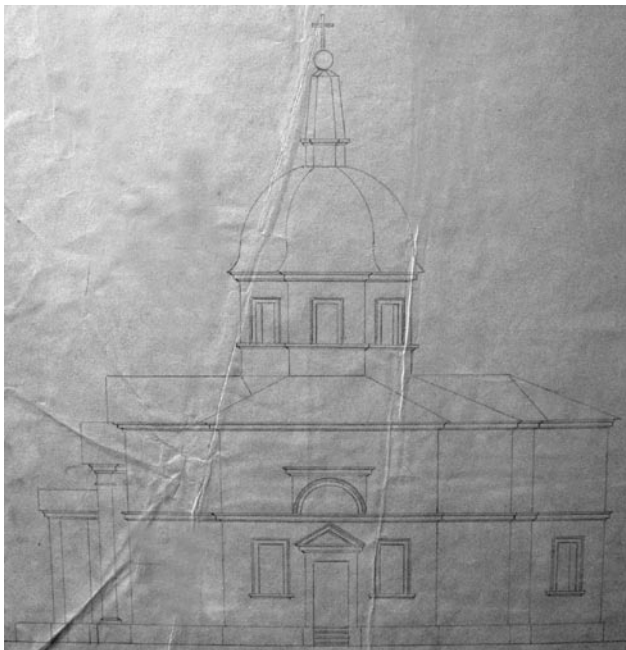

Общий вид Георгиевской церкви в с. Лесковка.

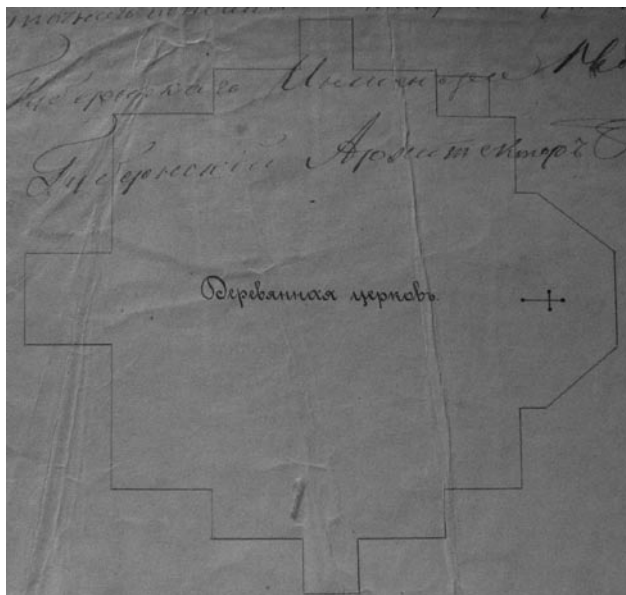

План Георгиевской церкви с. Лесковка.



Иоанно-Предтечевская церковь в с. Лютовка, фото Г.К. Лукомского, 1914 г.

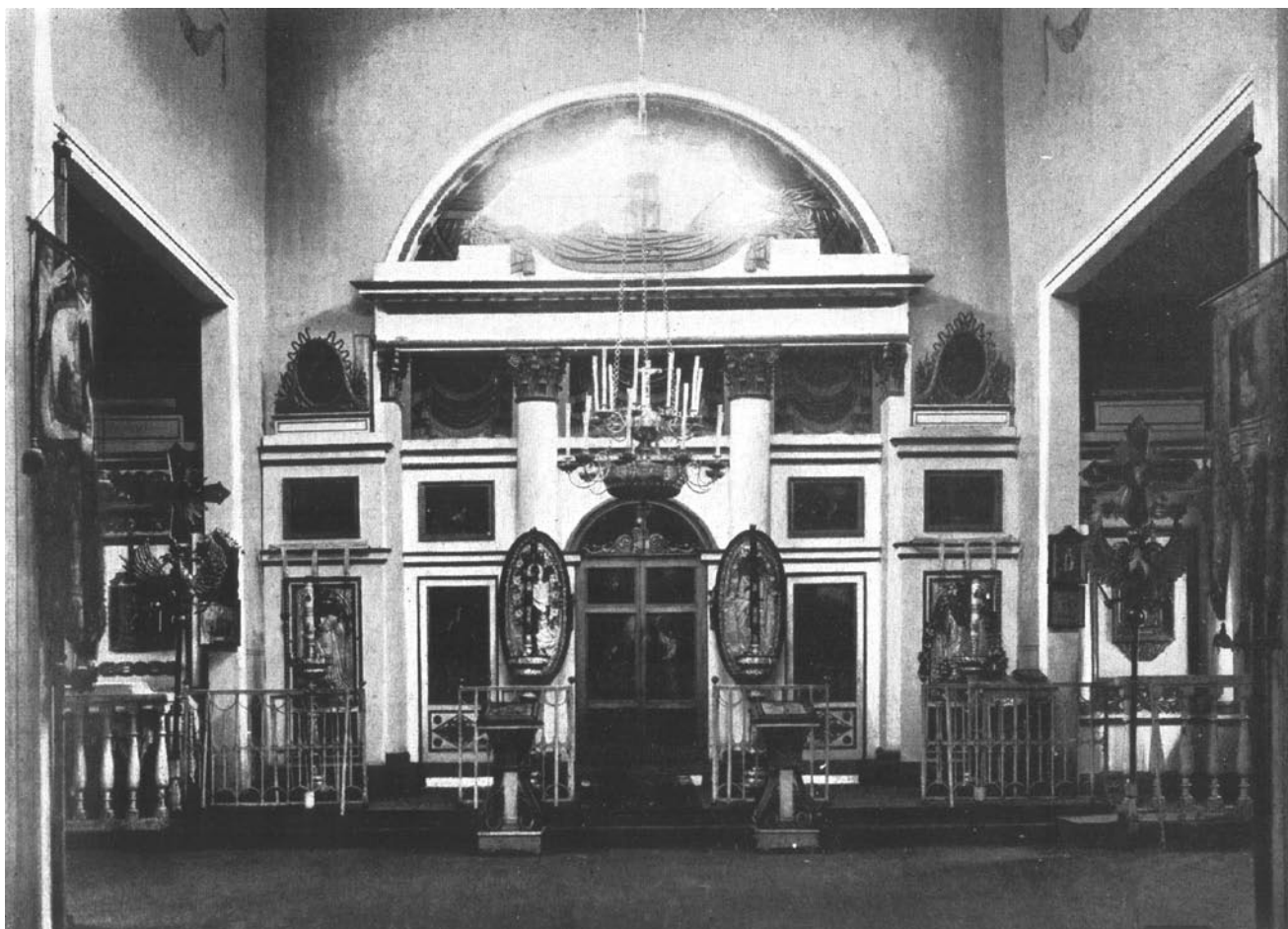

Иконостас Иоанно-Предтечевской церкви в с. Лютовка, фото Г.К. Лукомского, 1914 г.



Успенская церковь в с. Малыжино, фото Г.К. Лукомского, 1914 г.



Покровская церковь в с. Матвеевка, фото Г.К. Лукомского, 1914 г.

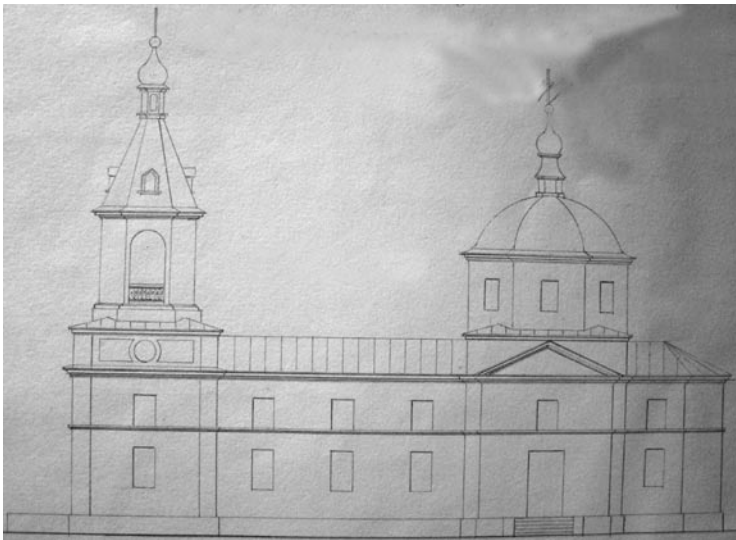

Проект расширений Успенской церкви в с. Полковая Никитовка, 1879 г. (ГАХО Ф.4, оп.60, ед.хр.64).

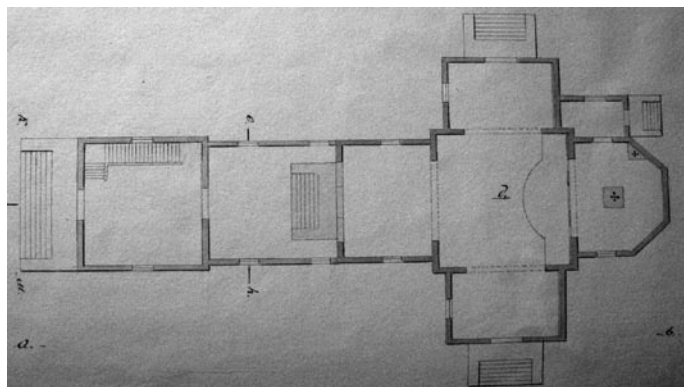

План той же церкви



Проект построения Архангело-Михайловской церкви в с. Рублевка, 1882 г. (ГАХО Ф.4, оп.80, ед.хр.42).

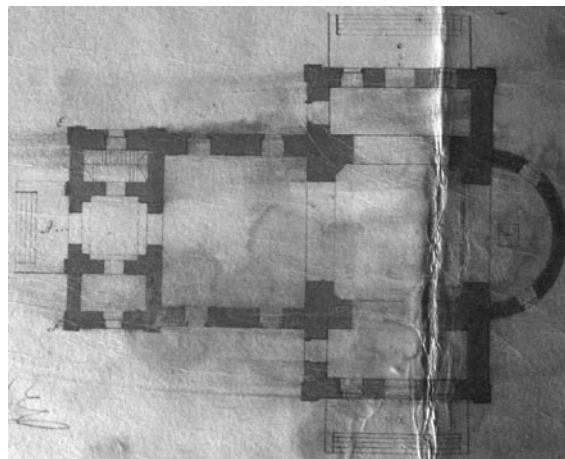

План той же церкви

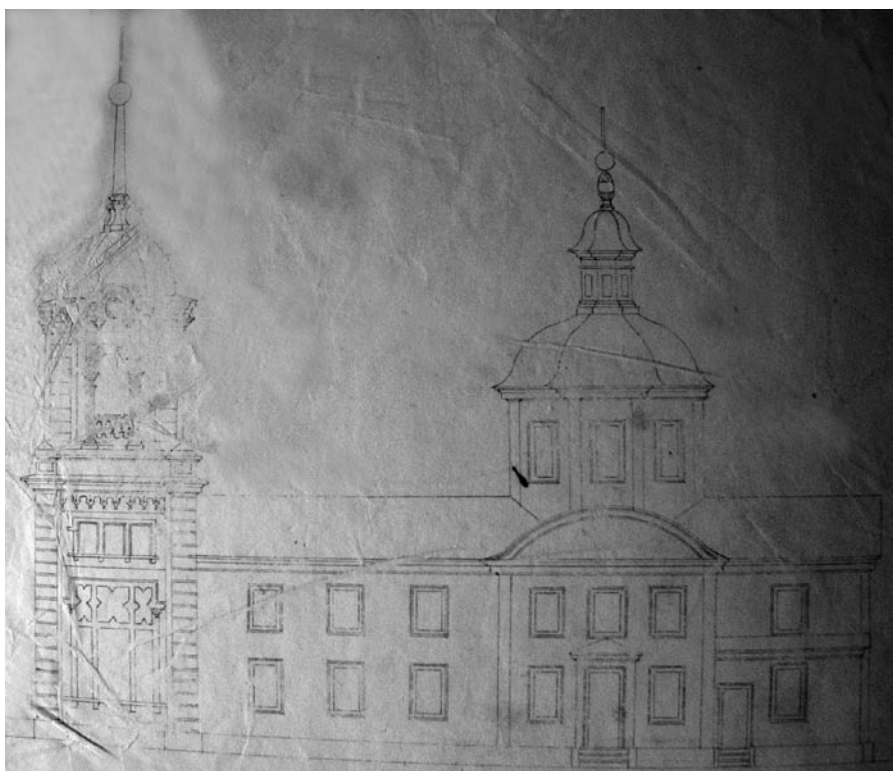

Проект расширения Троицкой церкви в с. Старая Рябина, 1871 г. (ГАХО Ф.4, оп.30, ед.хр.677).

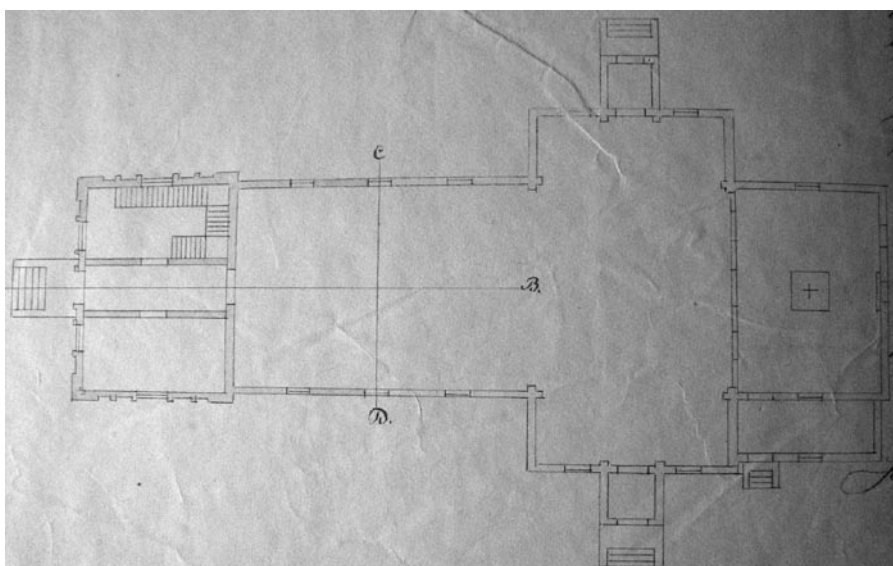

План той же церкви.

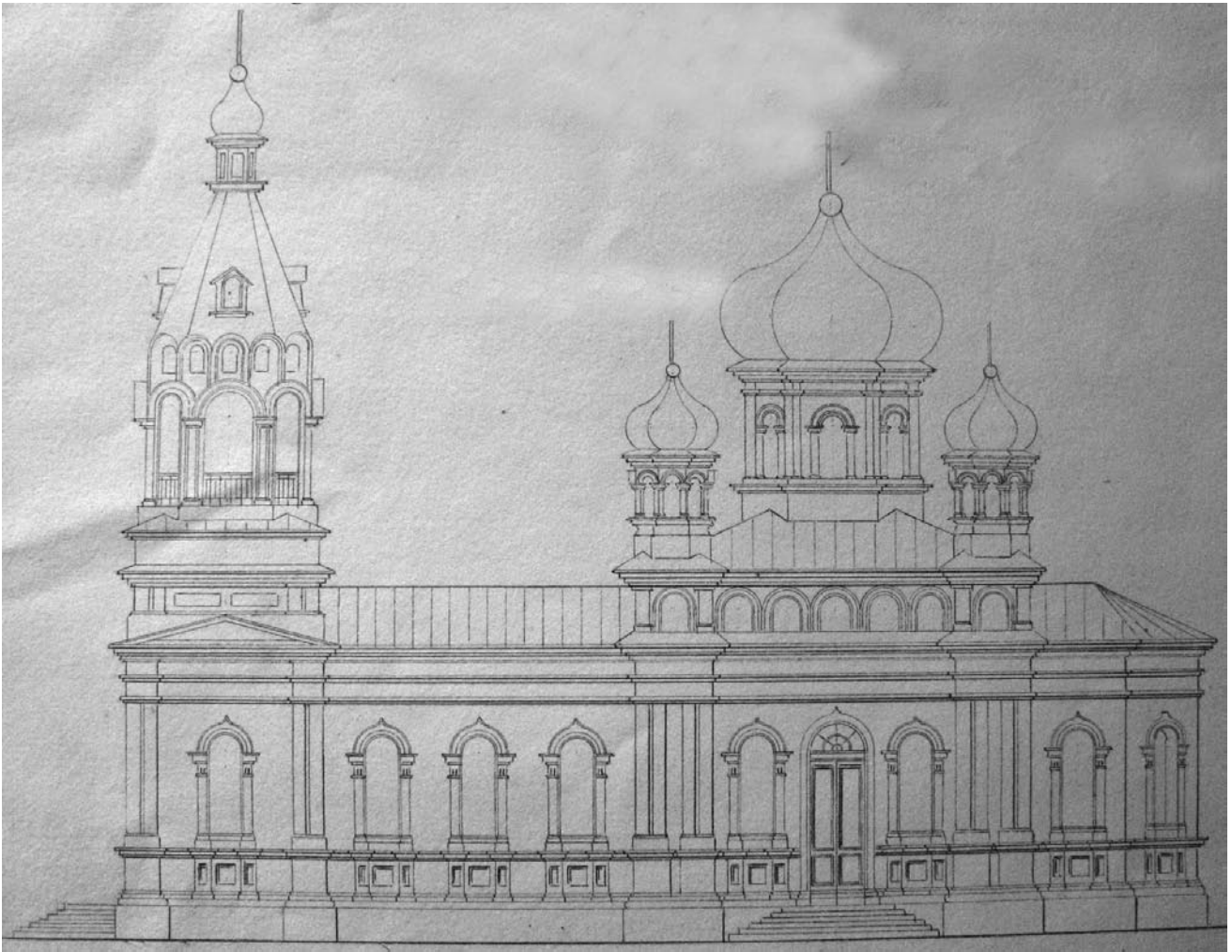

Проект построения Вознесенской церкви в с. Яблочное, 1882 г. (ГАХО Ф.4, оп.74, ед.хр.91).

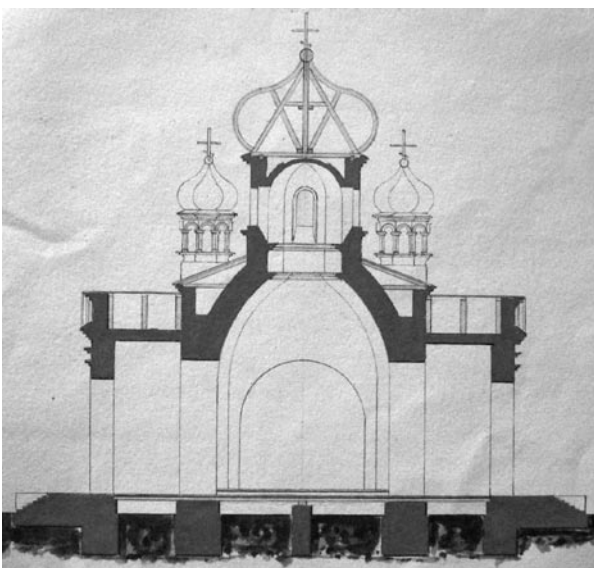

Тоже

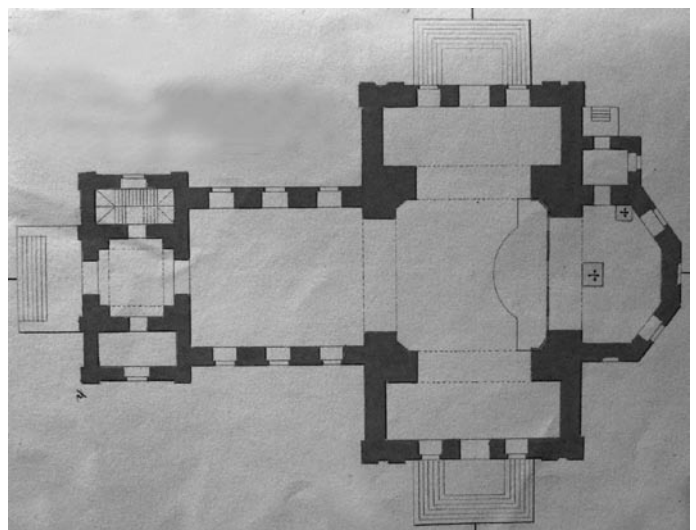

План той же церкви.



Кладбищенская церковь г. Богодухова, открытка нач. XX ст.



Троицкая церковь в с. Поповка, открытка из собрания А.Е. Хильковского.

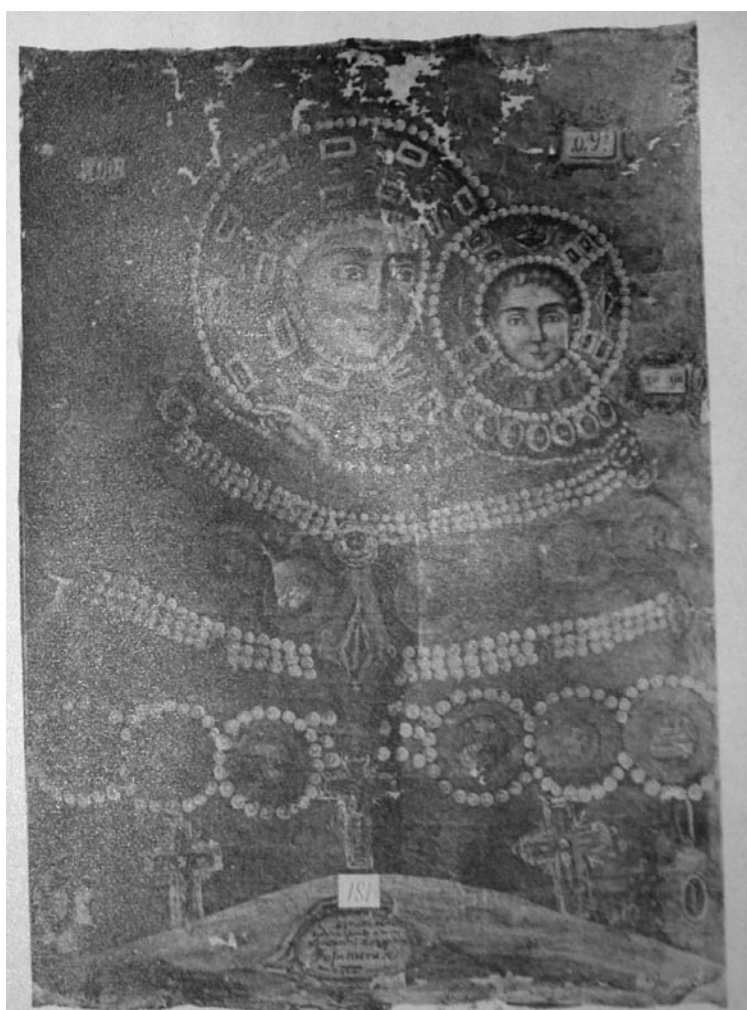

Лоретская икона Божьей Матери из Николаевской церкви сл. Лихачевка.

## ВАЛКОВСКИЙ УЕЗД



Рождество-Богородичная соборная церковь в г. Валки, открытка нач. XX ст. с фотографии Воскобойникова, собрание А.Е. Хильковского.



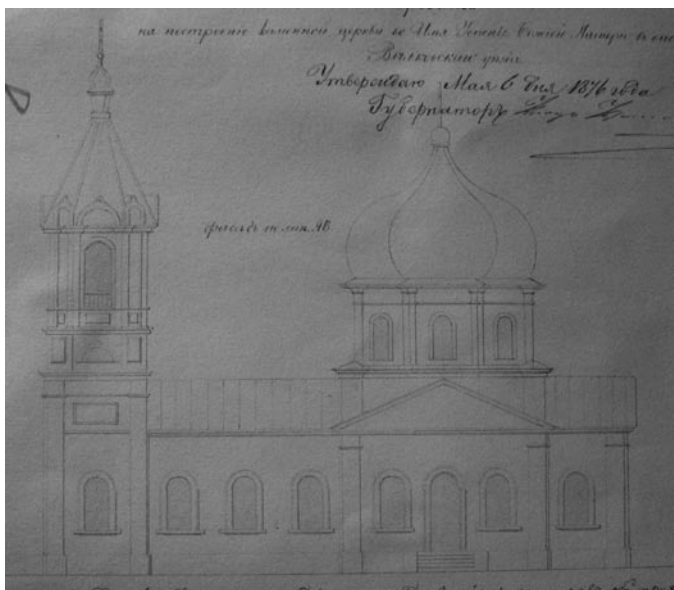

Проект построения Успенской церкви в сл. Коломак, 1876 г. (ГАХО Ф.4, оп.45, ед.хр.251).



Икона Ахтырской Божьей Матери в с. Иваны, фото Г.К. Лукомского, 1914 г.

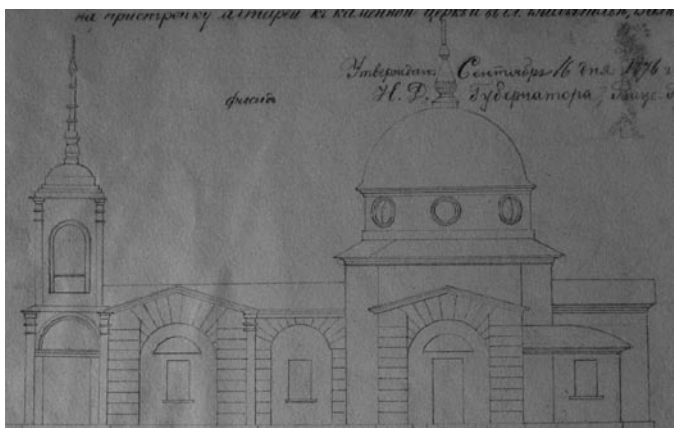

Проект расширения Николаевской церкви в с. Высокополье, 1876 г. (ГАХО Ф.4, оп.45, ед.хр.280).

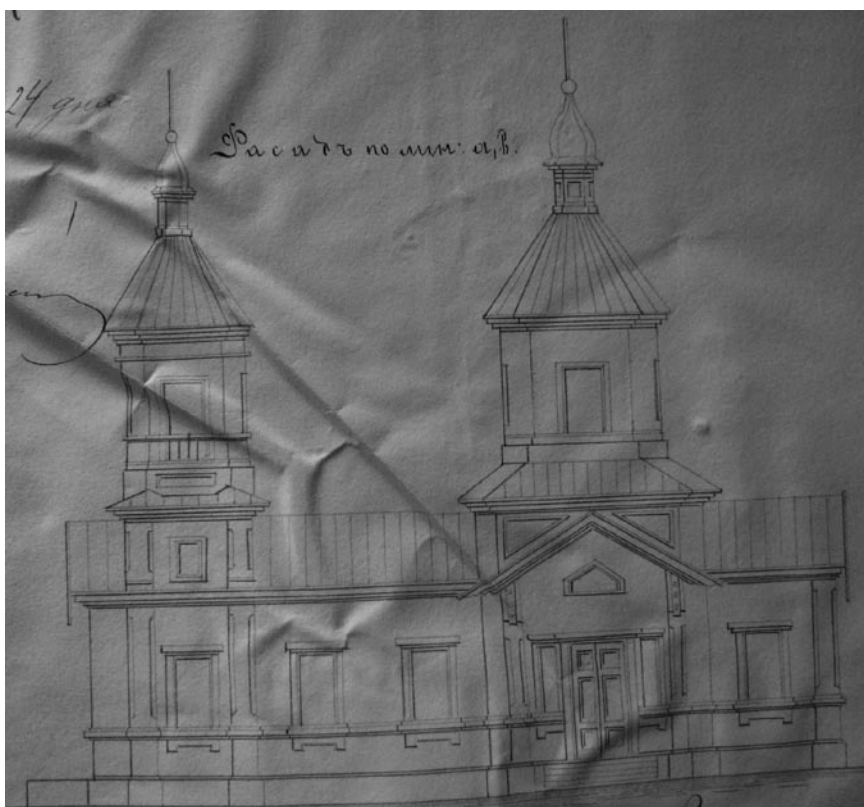

Проект построения Успенской церкви в с. Камышеватое, 1885 г. (ГАХО Ф.4, оп.94, ед.хр.18).

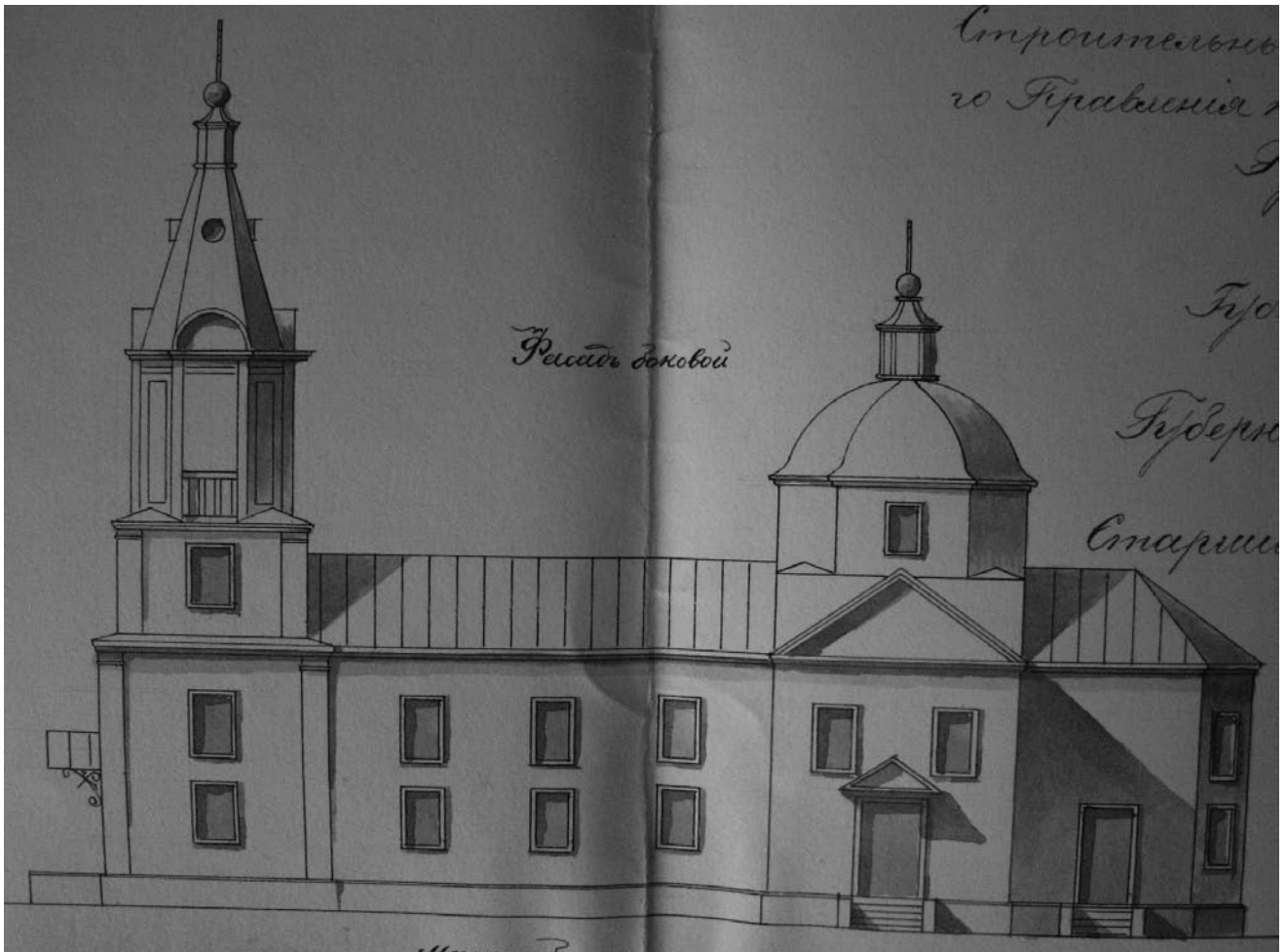

Проект расширения Рождество-Богородичной церкви в с. Караванское, 1906 г. (ГАХО Ф.4, оп.151, ед.хр.53).



Проект расширения Покровской церкви в с. Миньковка, 1879 г. (ГАХО Ф.4, оп.60, ед.хр.34).



Церковь при железнодорожной станции в сл. Люботин, фото нач. XX в.

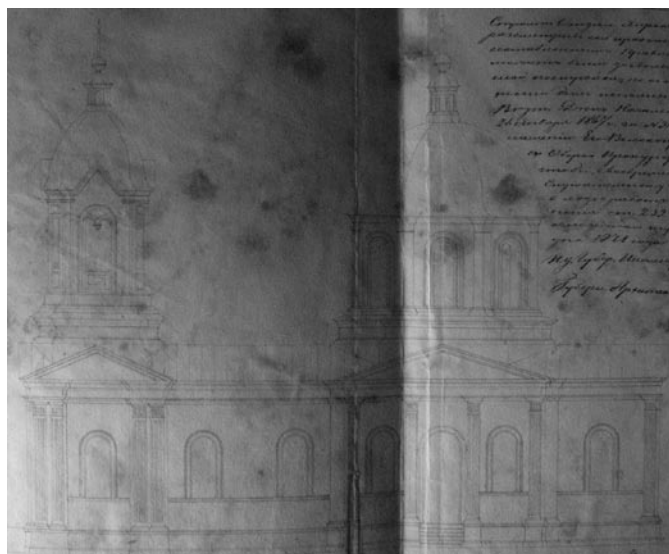

Проект построения Покровской церкви в сл. Огульцы, 1871 г. (ГАХО Ф.4, оп.30, ед.хр.604).

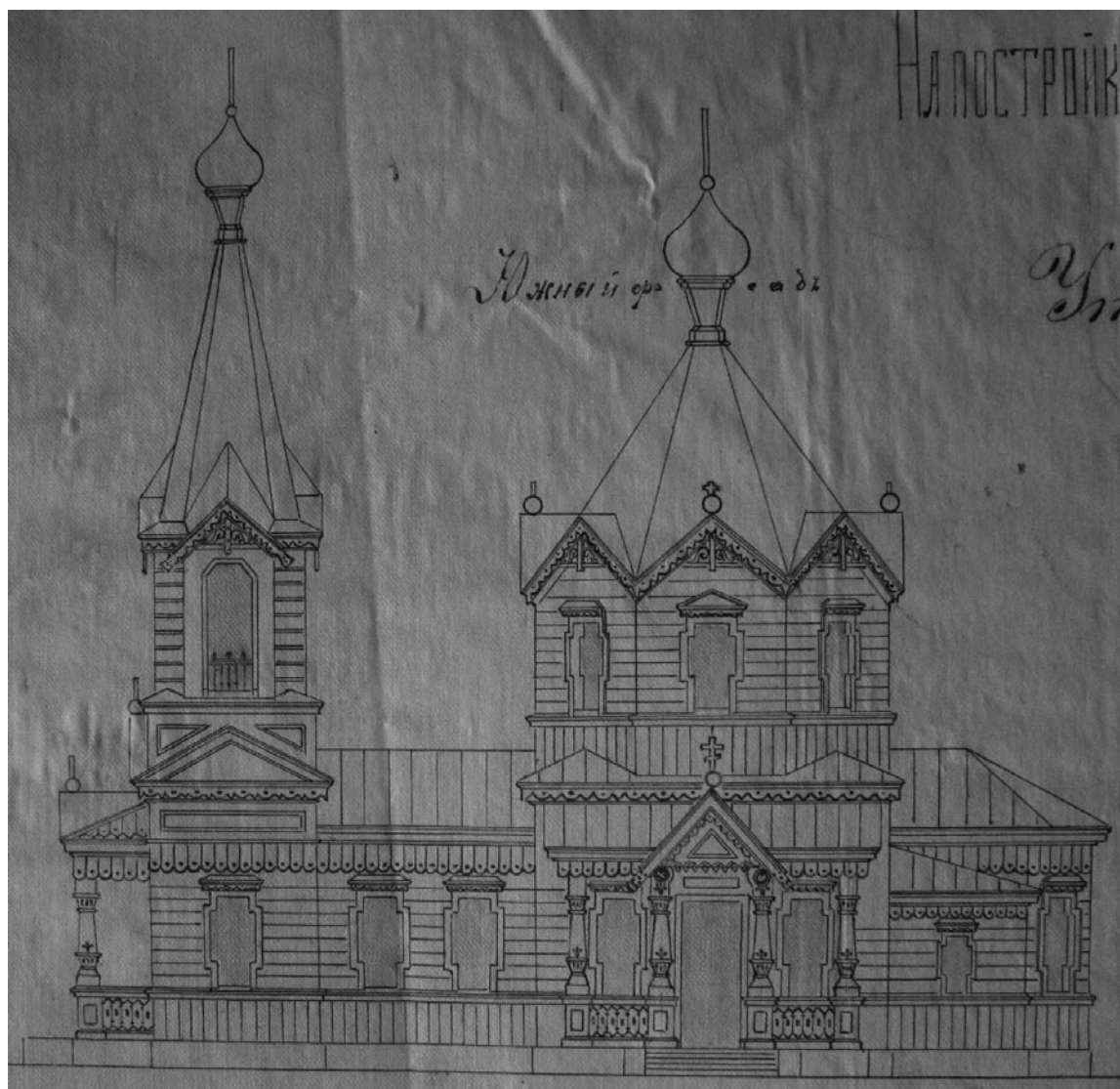

Проект построения Троицкой церкви в с. Покровское, 1882 г. (ГАХО Ф.4, оп.105, ед.хр.910).

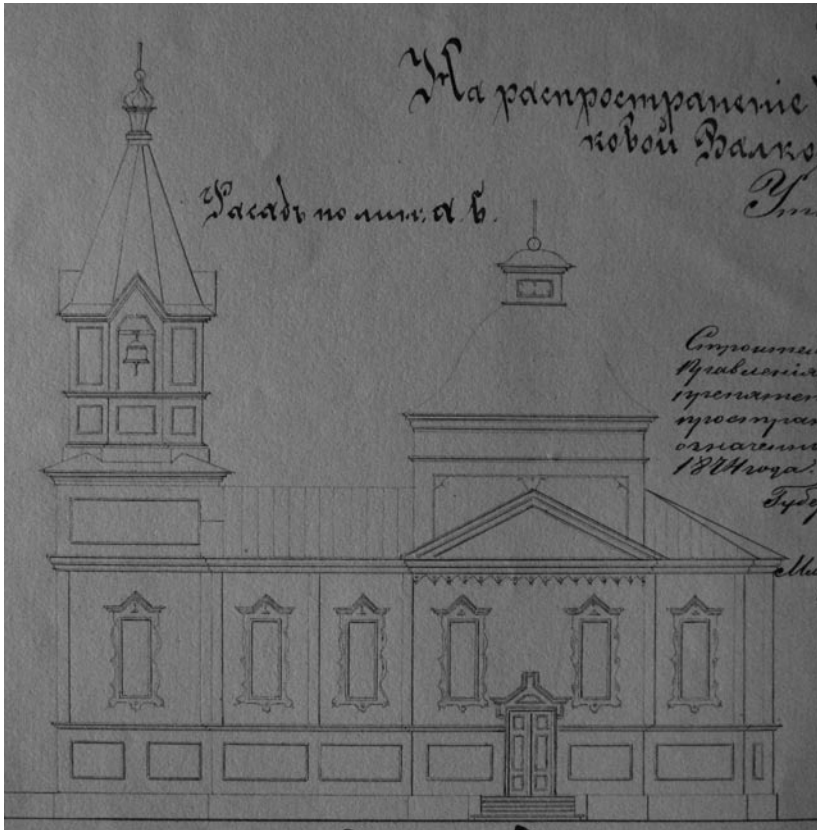

Проект расширения Тихоновской церкви в сл. Сидоренково, 1876 г. (ГАХО Ф.4, оп.41, ед.хр.2409).

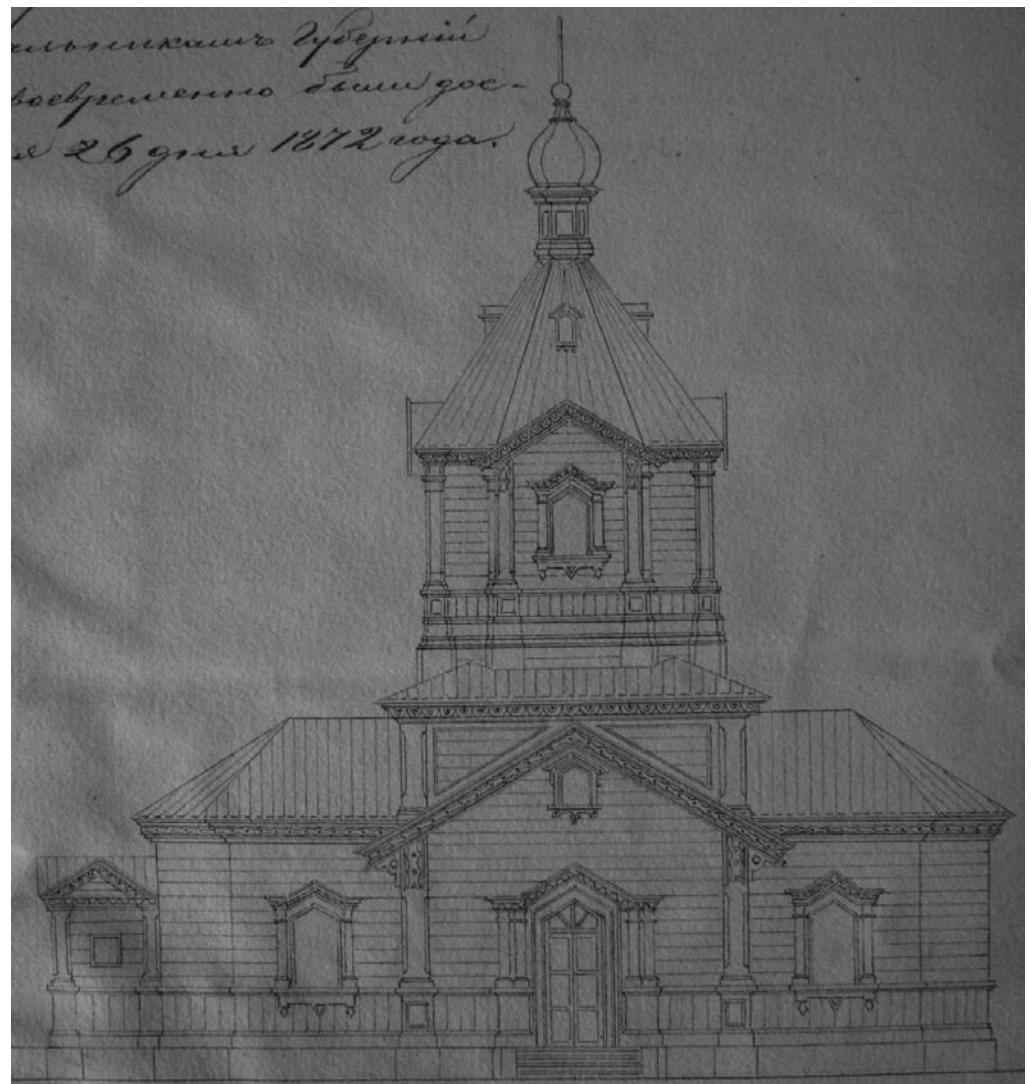

Проект расширения Иоанно-Богословской церкви в сл. Черемушной, 1872 г. (ГАХО Ф.4, оп.36, ед.хр.696).



Преображенская церковь в сл. Новая Водолага, фото Г.К. Лукомского, 1914 г.



Иконостас Преображенской церкви в сл. Новая Водолага, фото Г.К. Лукомского, 1914 г.



Сл. Новая Водолага мавзолей графа К.К. Сиверс, фото Г.К. Лукомского, 1914 г.

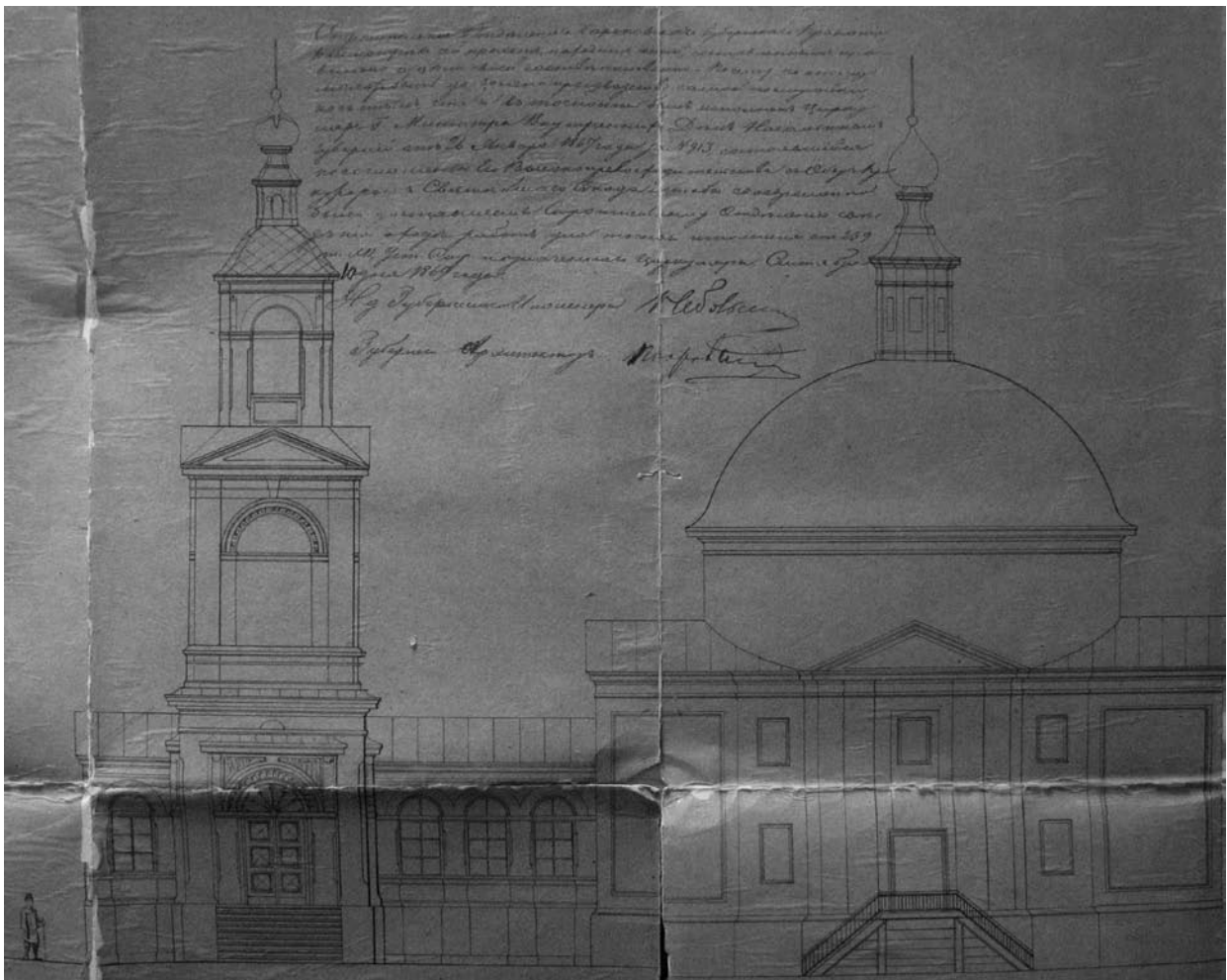

Проект колокольни и обмерные чертежи Всесвятской церкви в сл. Старый Мерчик, 1872 г. (ГАХО Ф.4, оп.36, ед.хр.735).

## ВОЛЧАНСКИЙ УЕЗД



Город Волчанск, Троицкий собор, фото С. Таранушенко, предоставлено Ю.А. Шеиным.



Проект церкви в с. Варваровка, нач. XX в. (ГАХО Ф.4, оп.136, ед.хр.29).

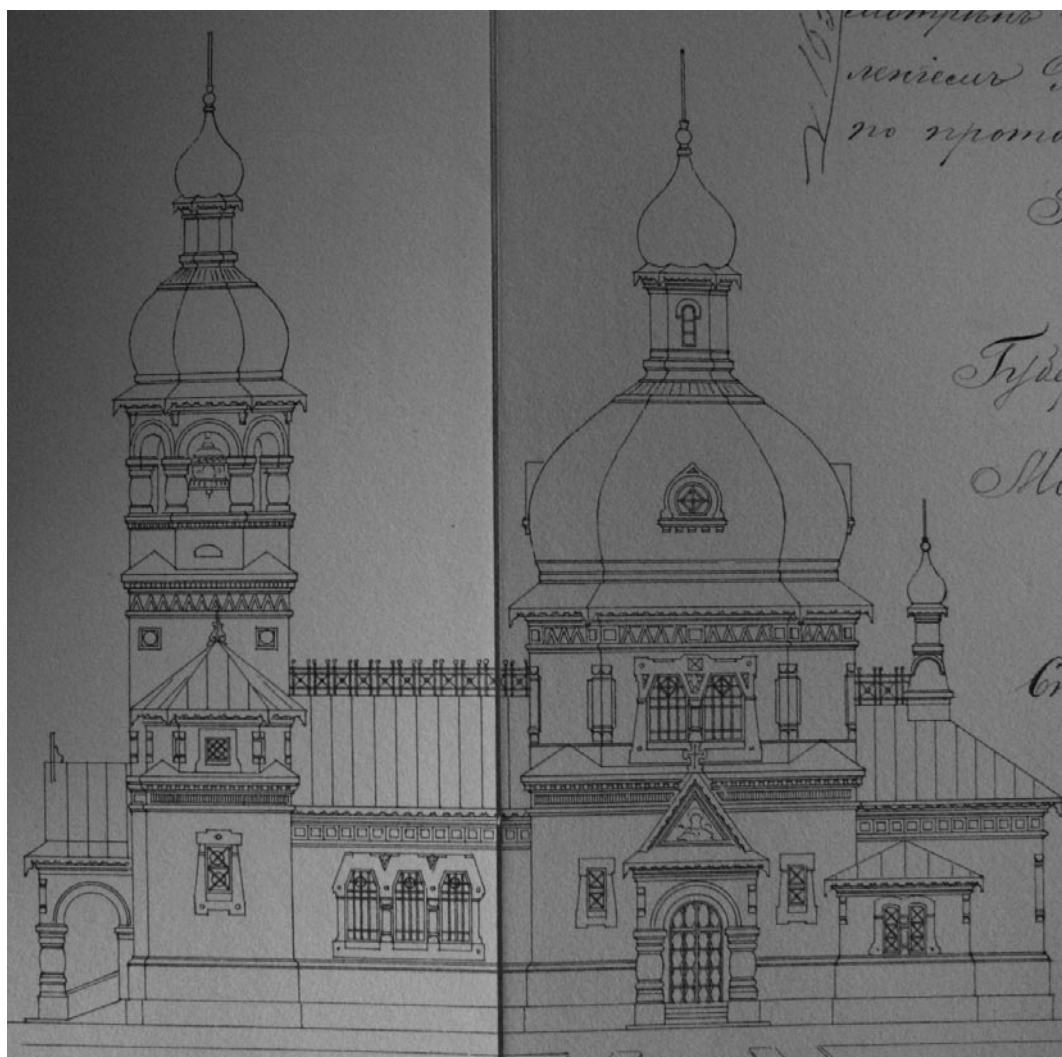

Проект церкви в с. Верхняя Гнилица, 1908 г. (ГАХО Ф.4, оп.156, ед.хр.1126).



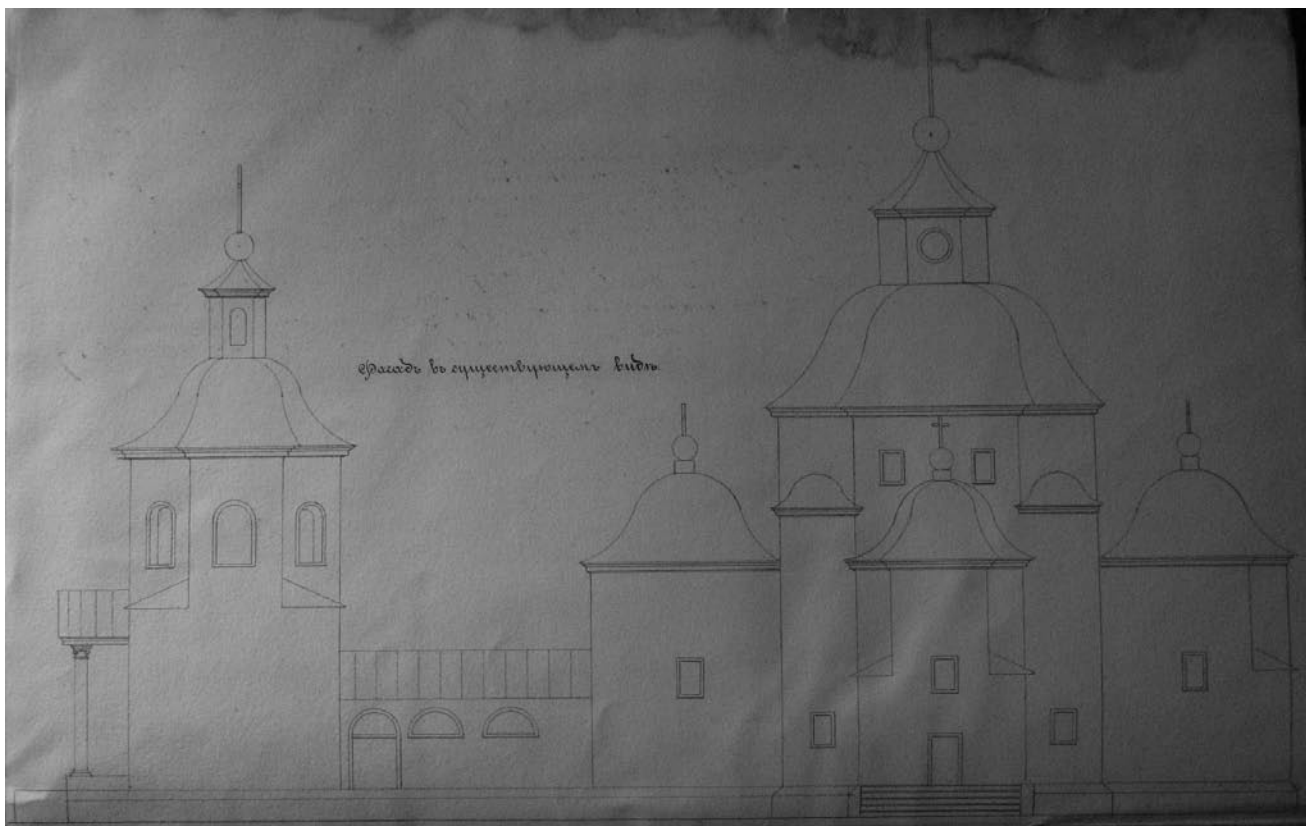

Слобода Ефремовка, вид Вознесенской церкви до перестройки на 1873 г.

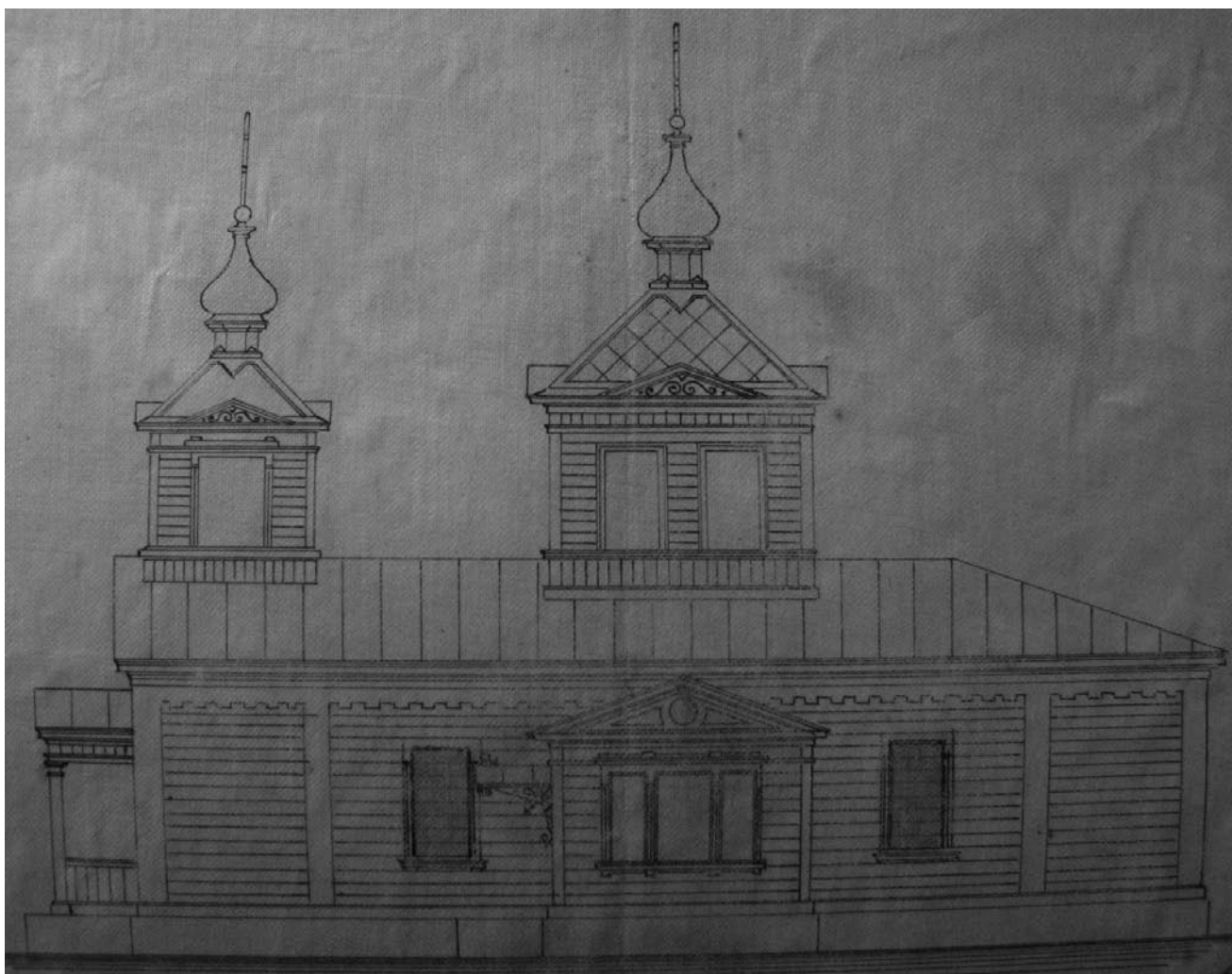

Проект перестройки Александровской церкви в с. Ново-Александровка, 1900 г. (ГАХО Ф.4, оп.136, ед.хр.130).

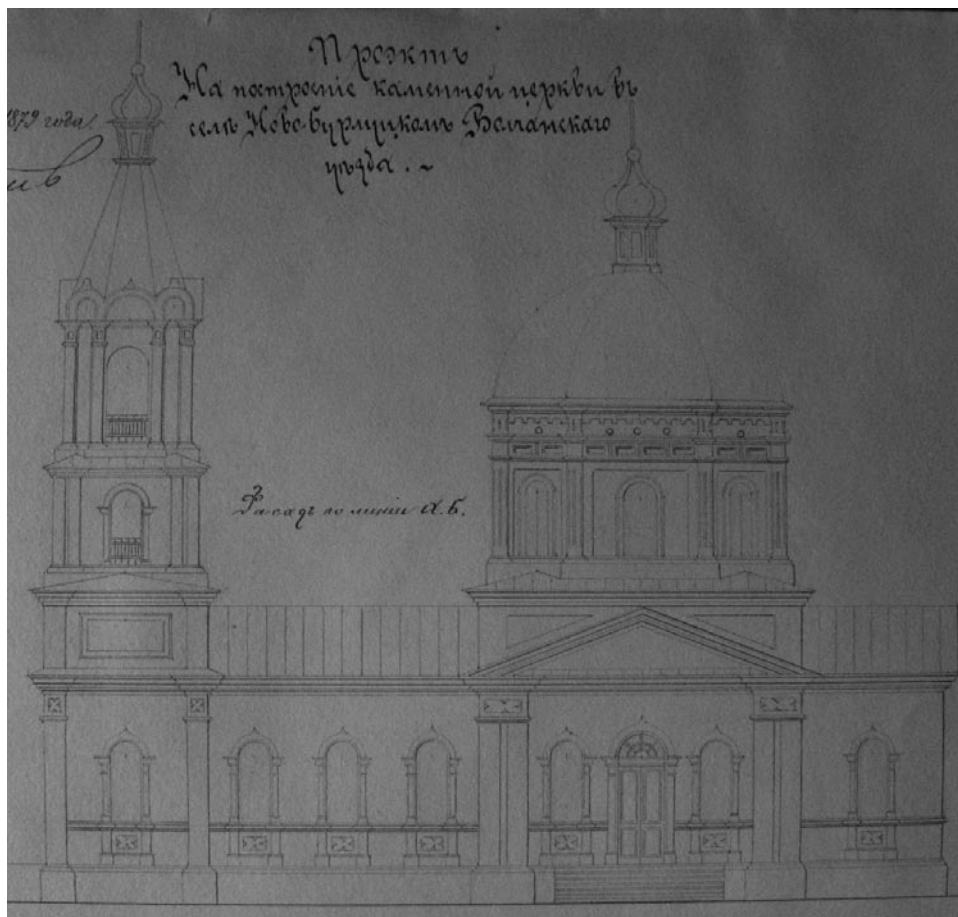

Проект постройки Николаевской церкви в с. Ново-Бурлуцкое, 1879 г. (ГАХО Ф.4, оп.60, ед.хр.39).

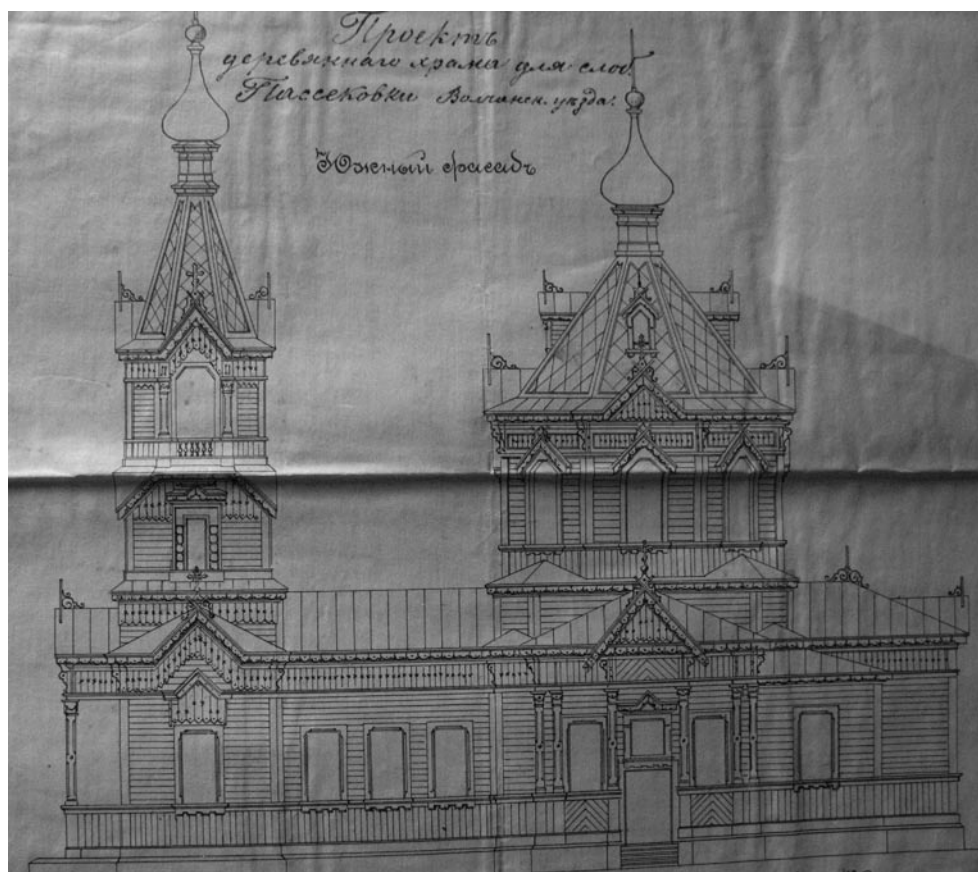

Проект постройки Покровской церкви в с. Пассековка, 1895 г. (ГАХО Ф.4, оп.123, ед.хр.1042).

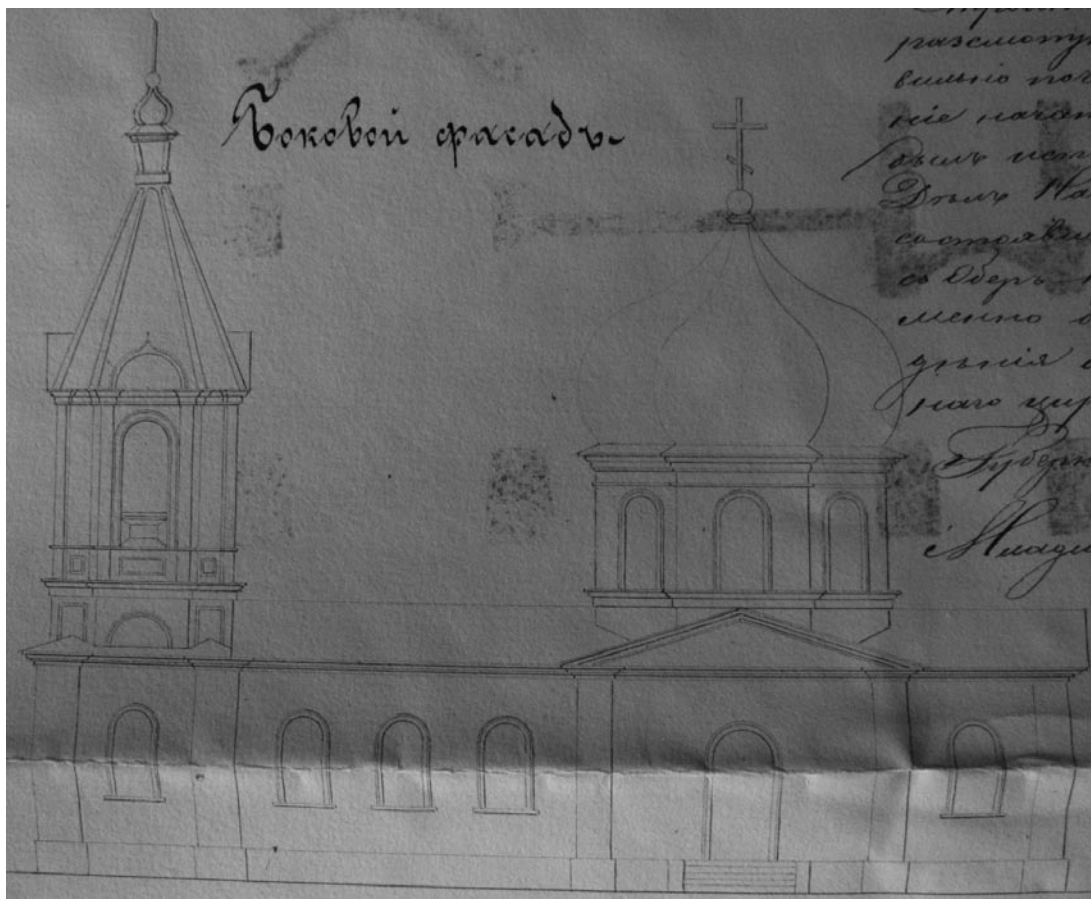

Проект перестройки Петропавловской церкви в с. Петропавловка, 1873 г.

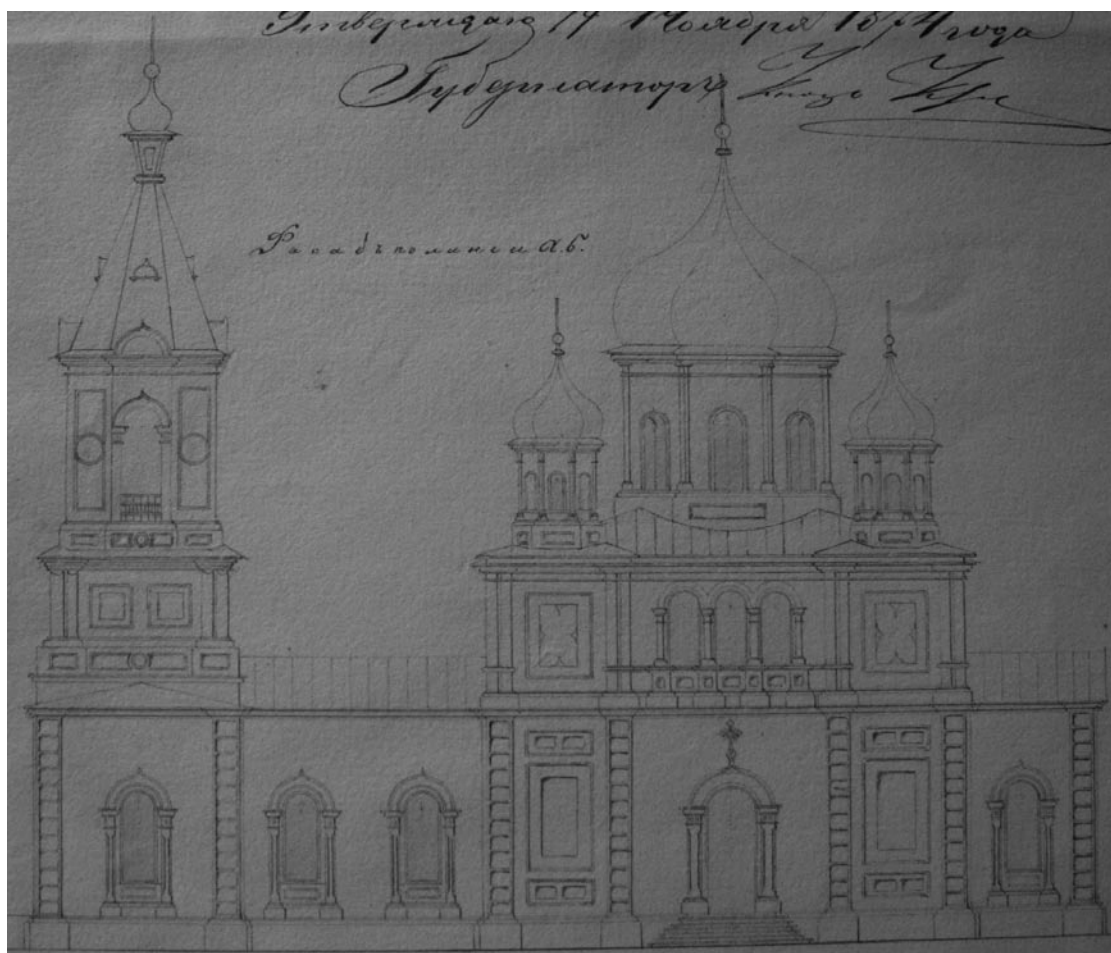

Проект постройки Николаевской церкви в с. Николаевка, 1874 г. (ГАХО Ф.4, оп.41, ед.хр.2454).



Церковь Сошествия Святого Духа в с. Хатнее, фото Г.К. Лукомского, 1914 г.

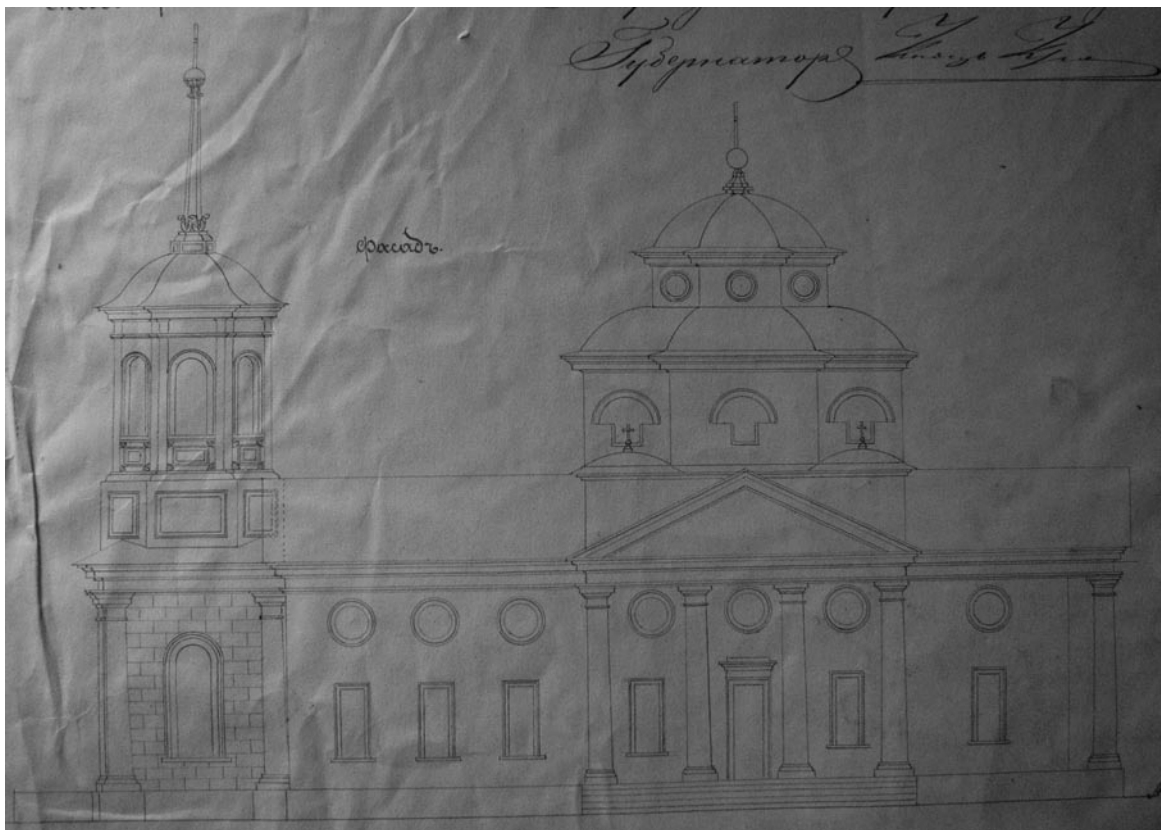

Проект перестройки Варваринской церкви в сл. Шиповатка, 1872 г. (ГАХО Ф.4, оп.36, ед.хр.690).



Преображенская церковь в сл. Великий Бурлук, фото Г.К. Лукомского, 1914 г.



Колокольня Преображенской церкви в сл. Великий Бурлук, фото Г.К. Лукомского, 1914 г.



Преображенская церковь в сл. Ново-Белгород (Печенеги), фото нач. XX ст., собрание А.Е. Хильковского.



Кладбищенская церковь уездного города Волчанска, открытка нач. XX ст.

## ЗМИЕВСКОЙ УЕЗД



Троицкий собор уездного города Змиева, фото нач. XX ст.

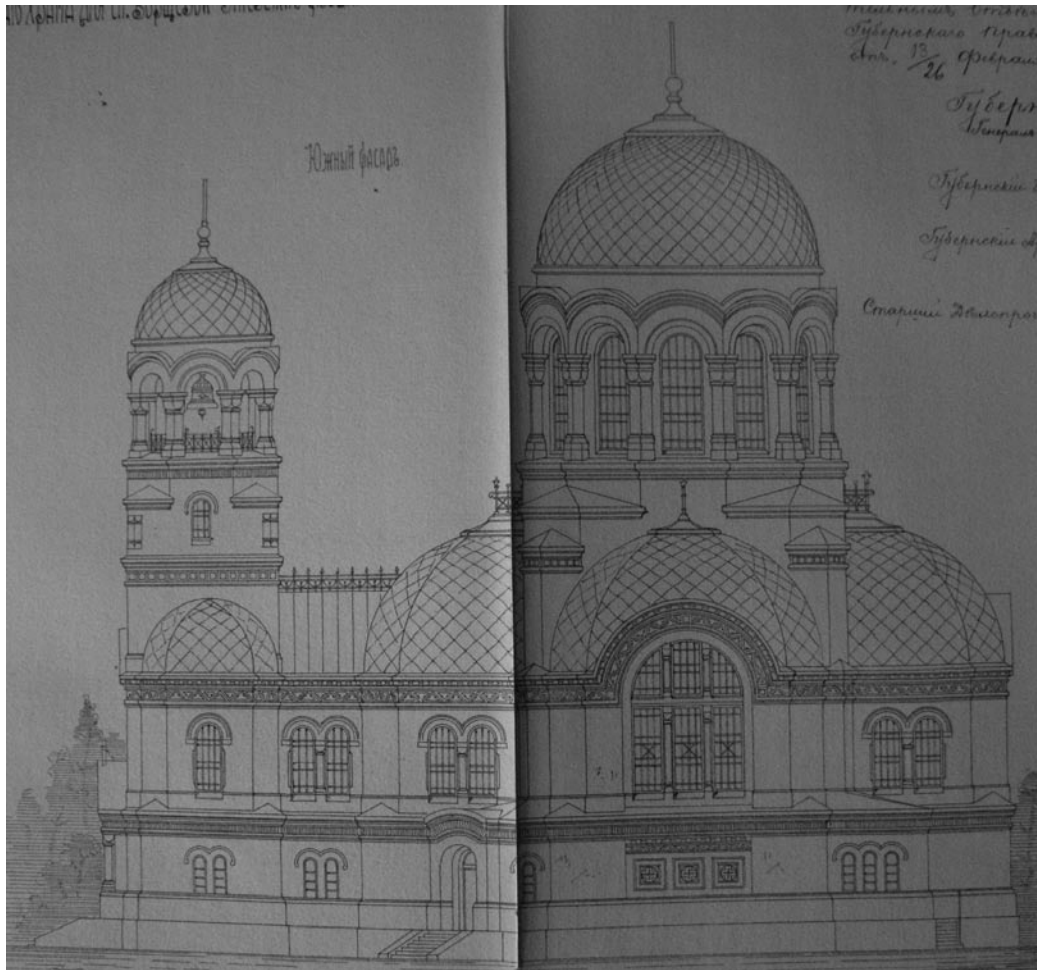

Проект Вознесенской церкви в сл. Борщевое, 1907 г. (ГАХО Ф.4, оп.155, ед.хр.35).

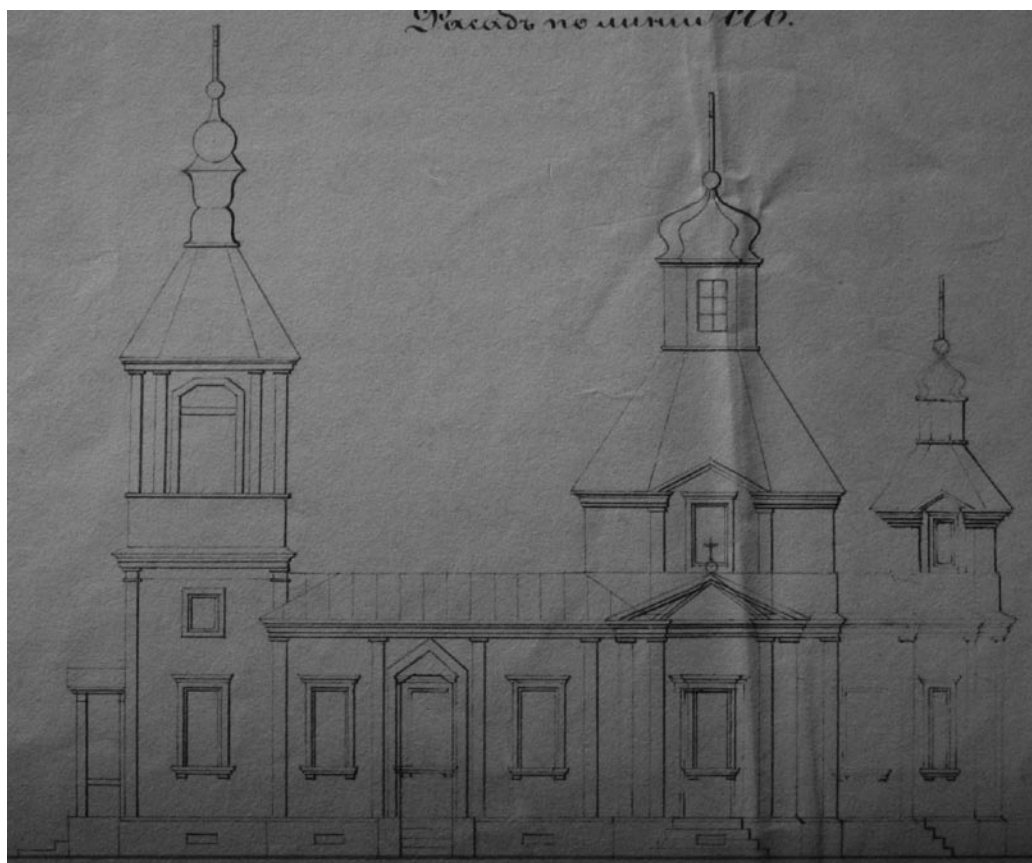

Церковь во имя Иоанна Богослова в с. Тетлеги, 1870 г.

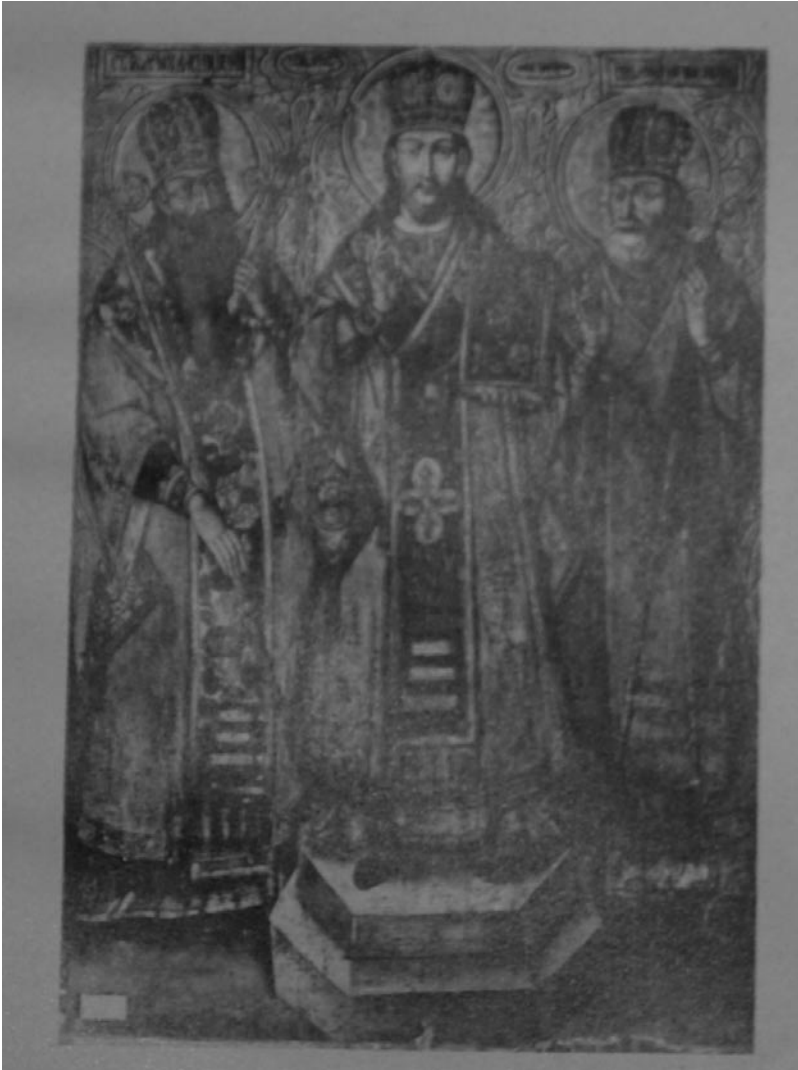

Икона Три святителя из Троицкого собора уездного города Змиева, фото П. Михайловского, 1901 г.



Архангело-Михайловская церковь в сл. Верхний Бишкин, фото С. Таранушенко, 1920-е годы.





Христорождественская церковь в сл. Берека, фото С. Таранушенко, 1920-е годы.



Троицкая церковь в сл. Черкасский Бишкін, фото С. Таранушенко, 1920-е годы.



Архангело-Михайловская церковь в сл. Лиман, фото С.А. Тарануценко, 1920-е годы.

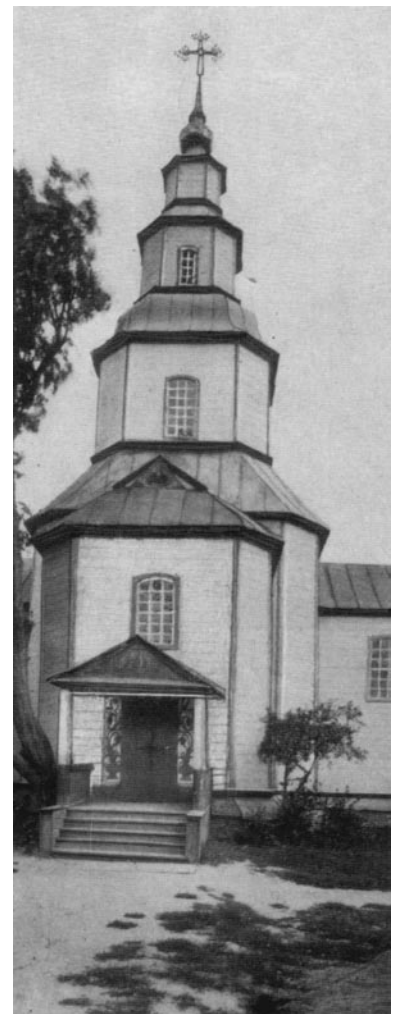

Воздвиженская церковь в сл. Лиман, фото С.А. Тарануценко, 1920-е годы.

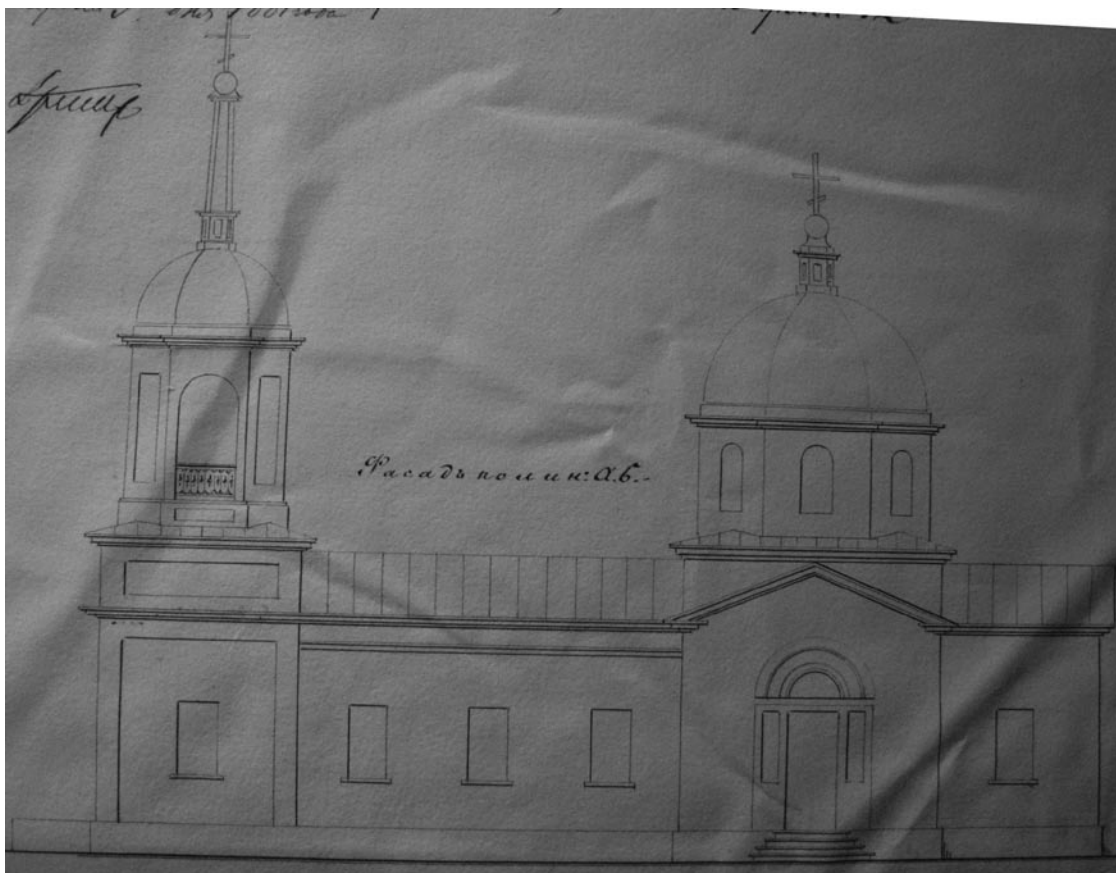

Проект перестройки Вознесенской церкви в с. Коробочкино (ГАХО Ф.4, оп.74, ед.хр.17).

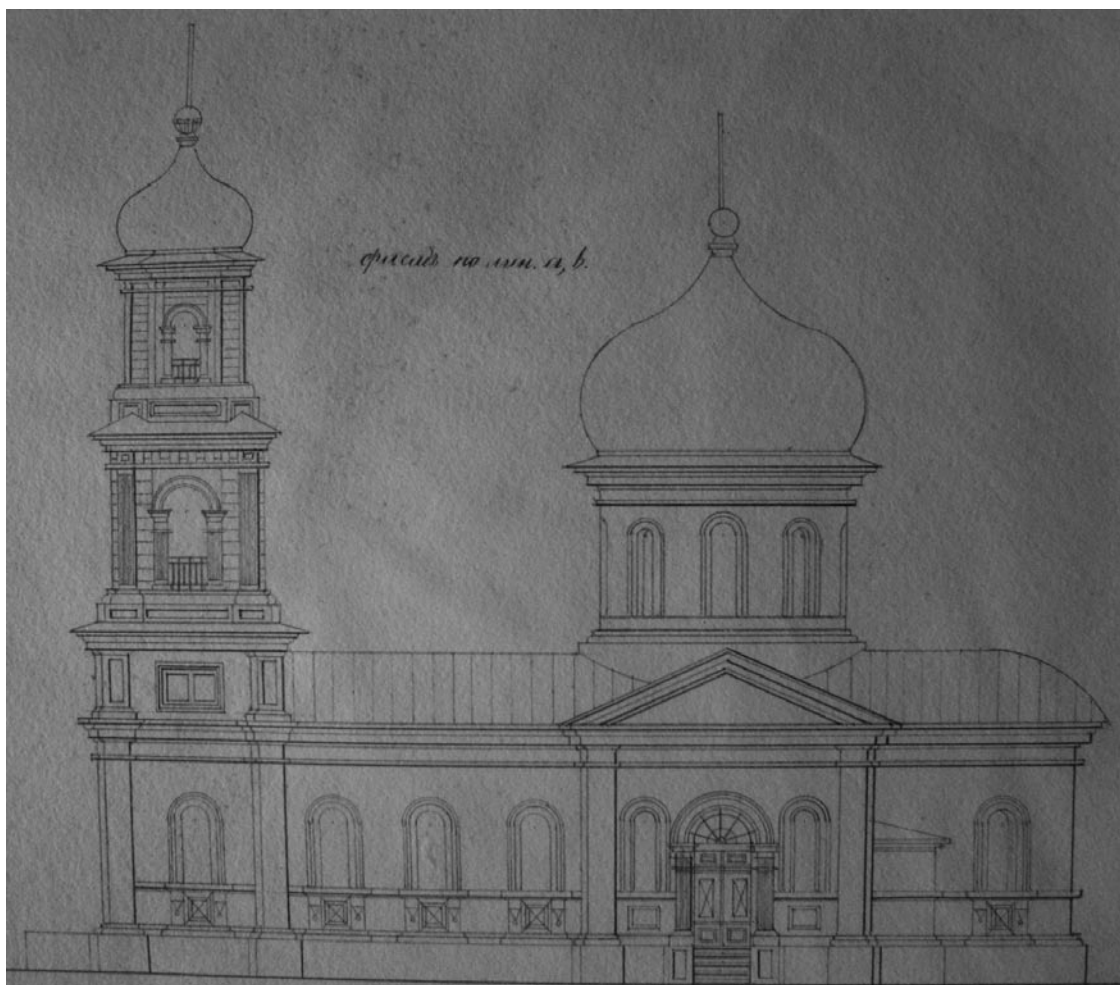

Проект постройки Космодемьяновской церкви в сл. Лозовеньки, 1876 г. (ГАХО Ф.4, оп.45, ед.хр.298).

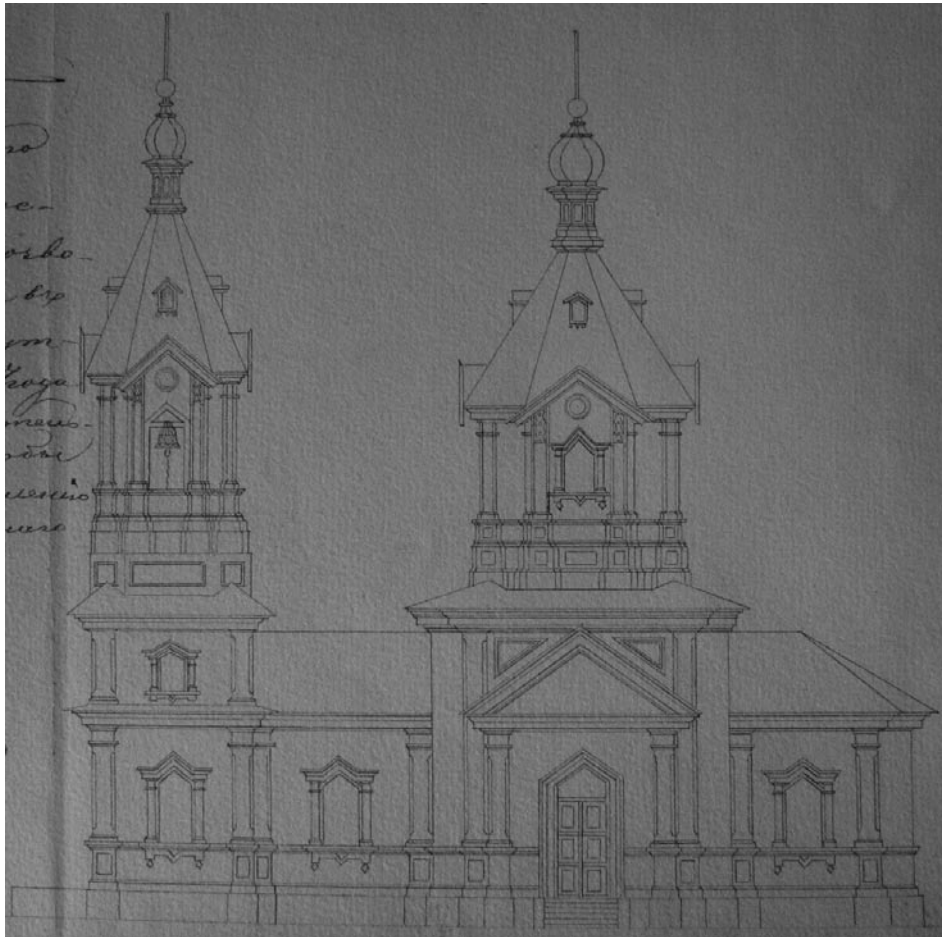

Проект постройки Николаевской церкви в сл. Меловая, 1876 г.

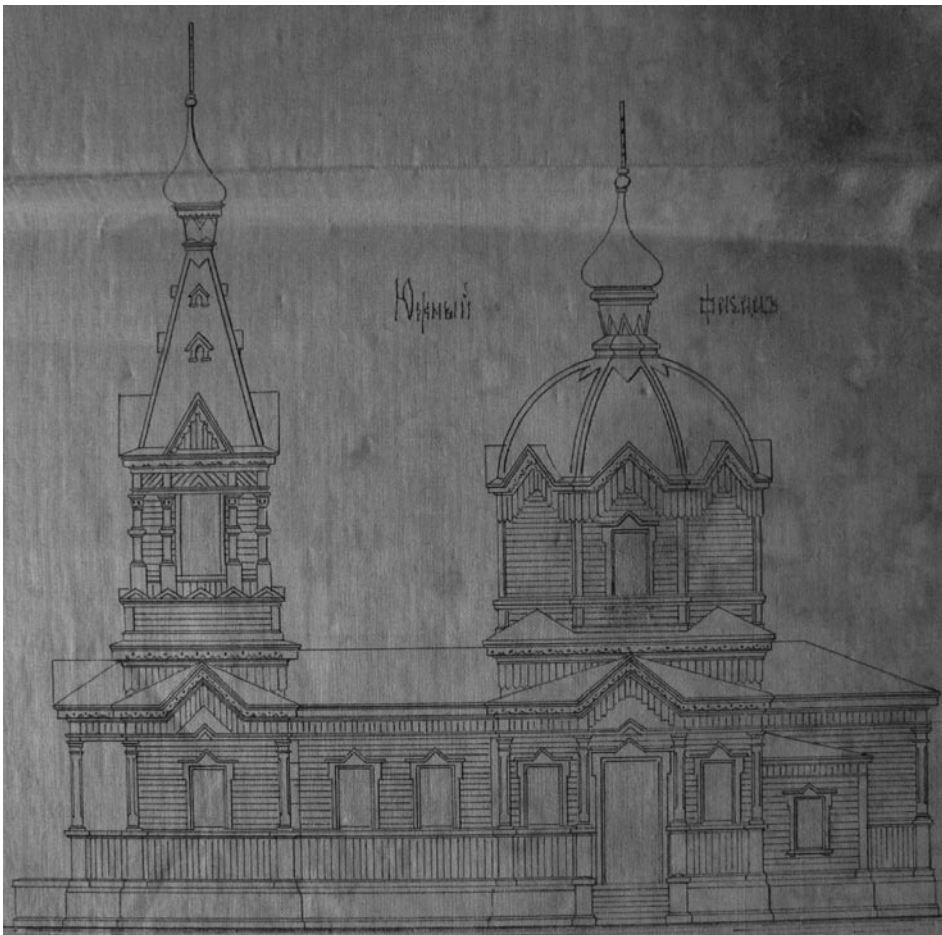

Проект постройки Митрофаньевской церкви в сл. Нижне-русский Бишкин, 1876 г. (ГАХО Ф.4, оп.120, ед.хр.87).

Проект постройки Петропавловской церкви в сл. Отрада, 1890 г. (ГАХО Ф.4, оп.114, ед.хр.1197).

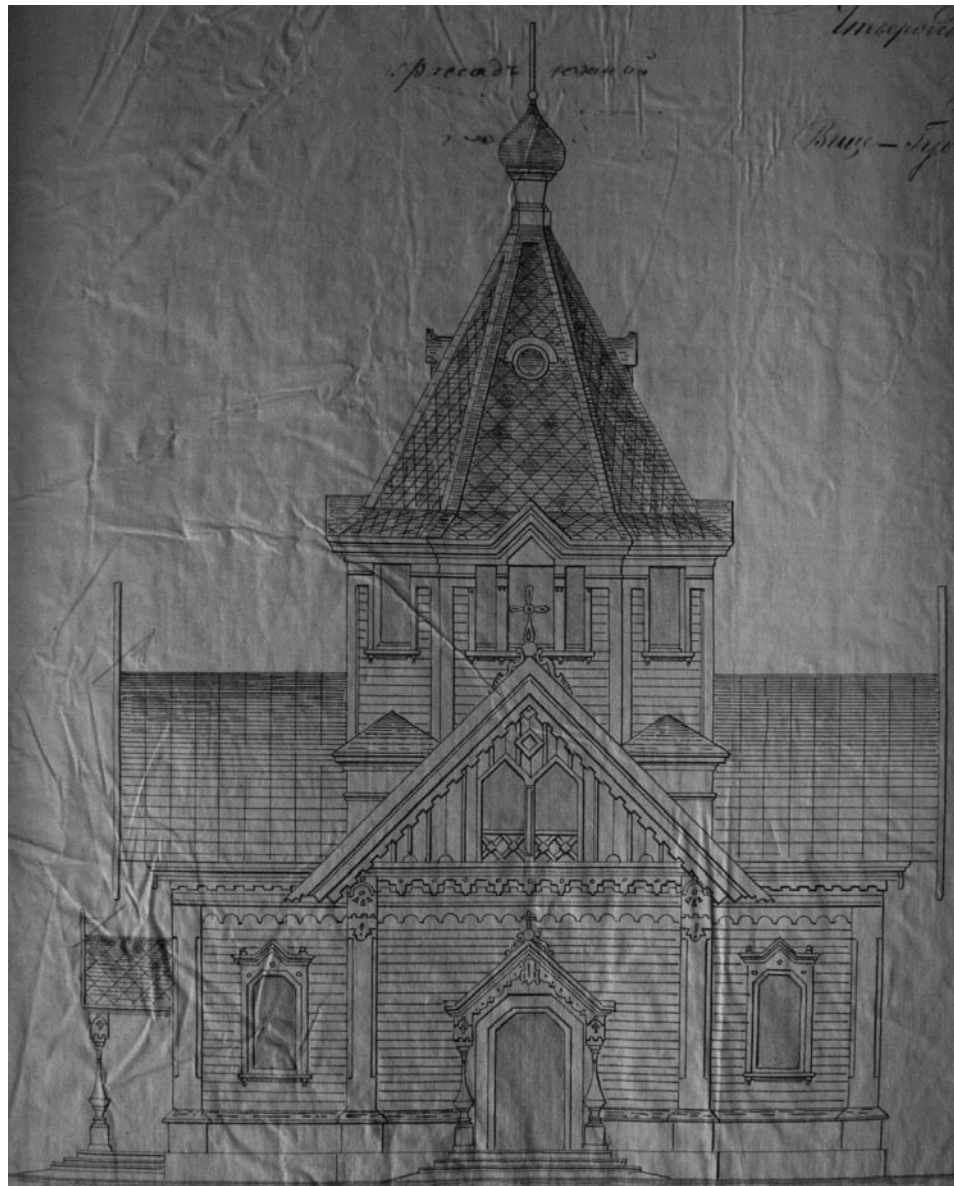

Проект перестройки Архангело-Михайловской церкви в сл. Тарановка, 1878 г. (ГАХО Ф.4, оп.56, ед.хр.27).

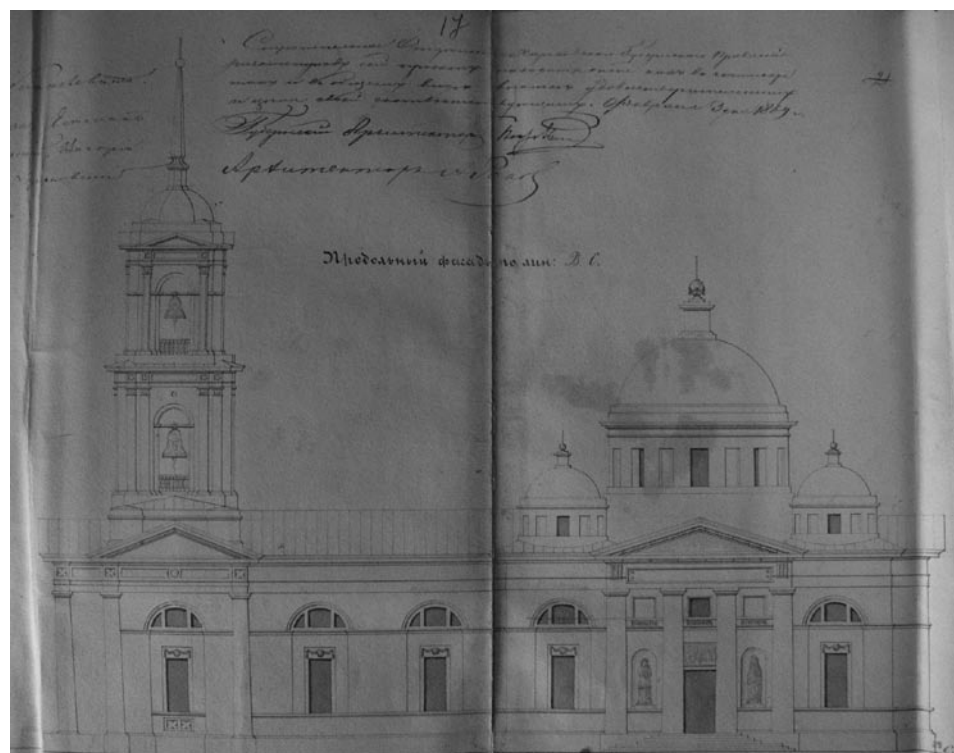

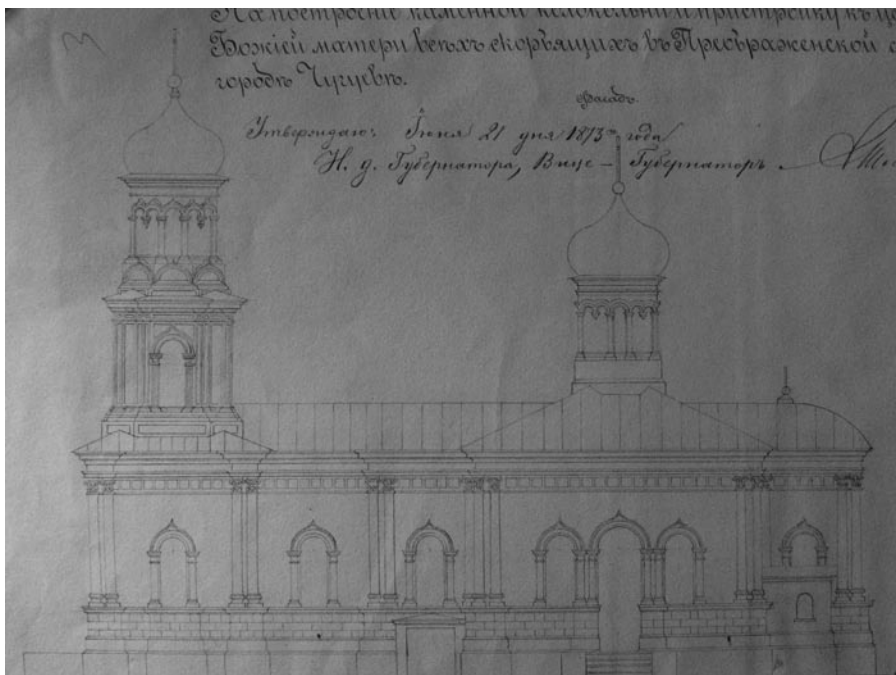

Проект постройки церкви Божьей Матери всех скорбящих в сл. Преображенской при г. Чугуеве.

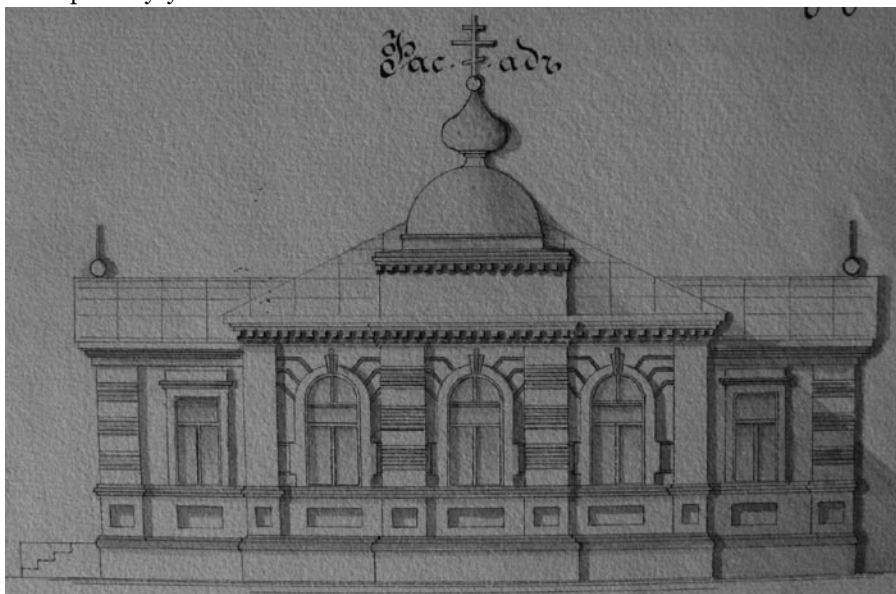

Проект устройства молитвенного старообрядческой общины г. Чугуева, 1909 г. (ГАХО Ф.4, оп.159, ед.хр.41).



Рождество-Богородичная церковь в с. Константиновка, фото Г.К. Лукомского, 1914 г.



Иконы Пресвятой Богородицы и Иисуса Христа из Рождество-Богородичной церкви с. Константиновка, фото П. Михайловского, 1901 г.



Икона святой великомученицы Варвары из Иоанно-Богословской церкви сл. Гомольша.

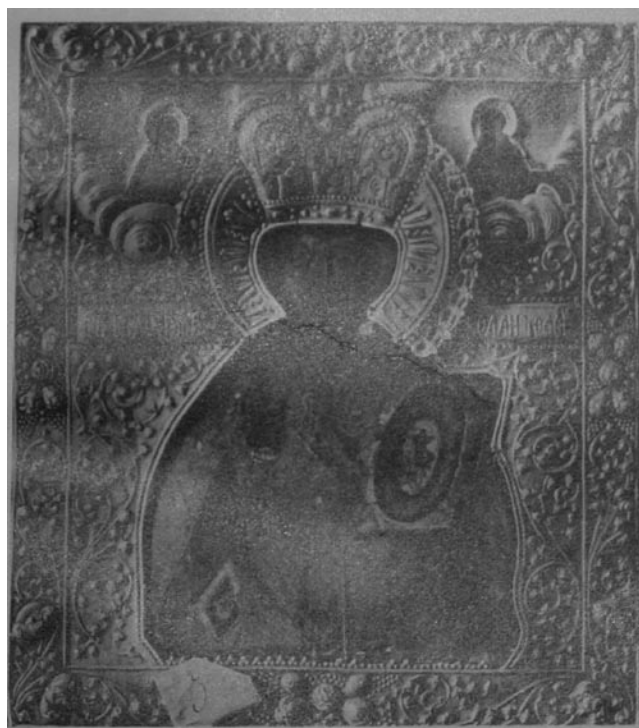

Икона Николая Чудотворца из Архангело-Михайловской церкви с. Лебяжье.



Икона Благовещение из Воскресенской церкви сл. Андреевка.



Икона Деисус из Христорожественской церкви с. Боровая.



Икона Пресвятой Богородицы с младенцем из Николаевской церкви пригородной сл. Замостье.

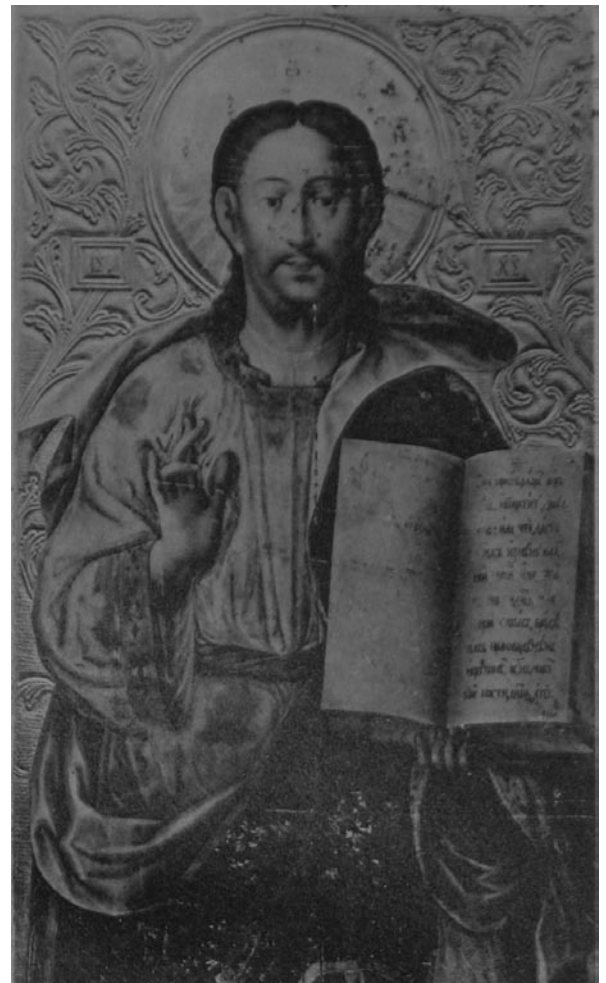

Икона Деисуса из Николаевской церкви пригородной сл. Замостье.





Иконы Христа и Пресвятой Богородицы с младенцем из Николаевской церкви пригородной сл. Замостье.

## ИЗЮМСКИЙ УЕЗД

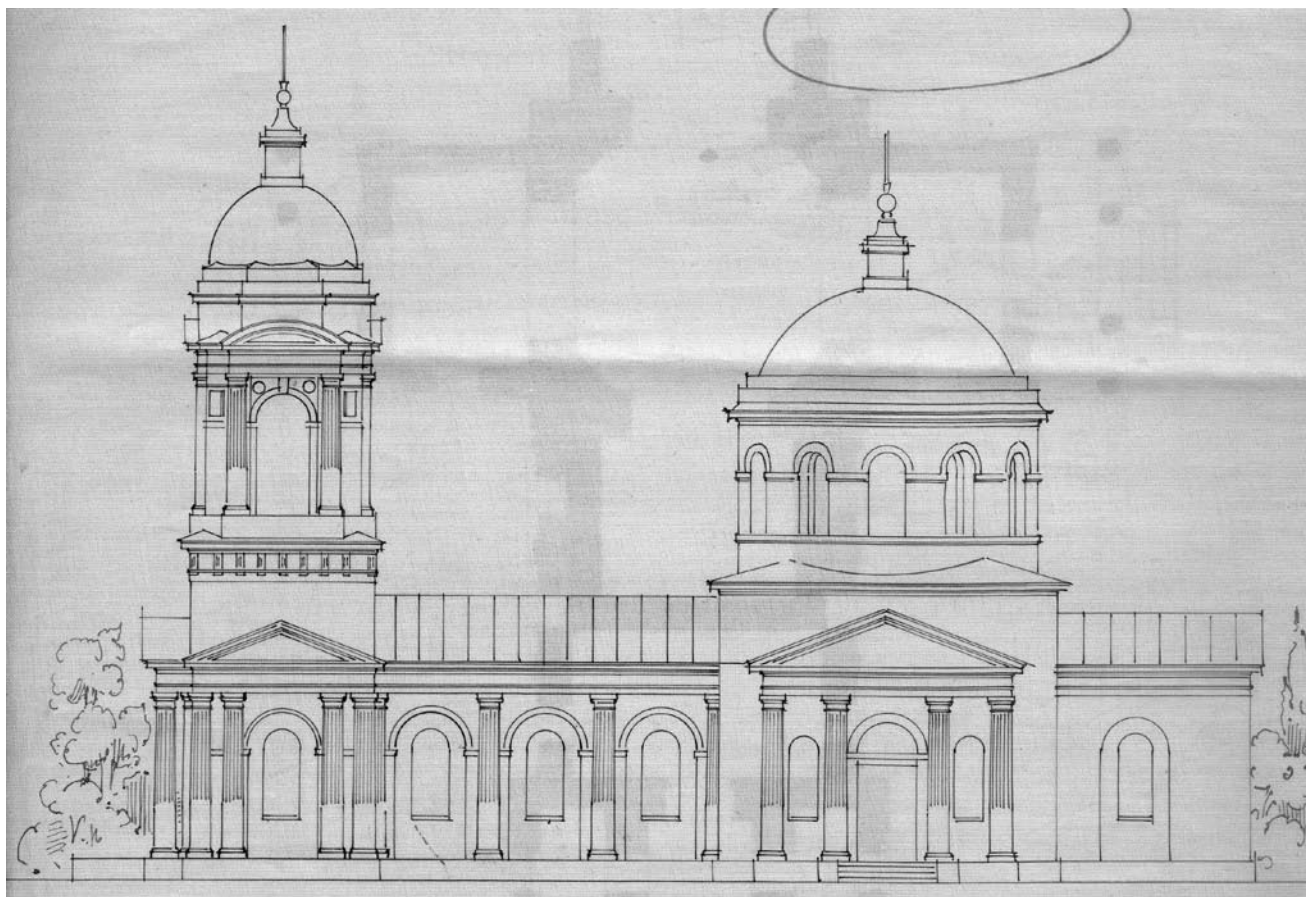

Церковь Св. Митрофания в сл. Даниловка.



Екатерининская церковь сл. Протопоповка, фото С.А. Тарануценко, 1920-е годы, предоставлено Ю.А. Шейным.

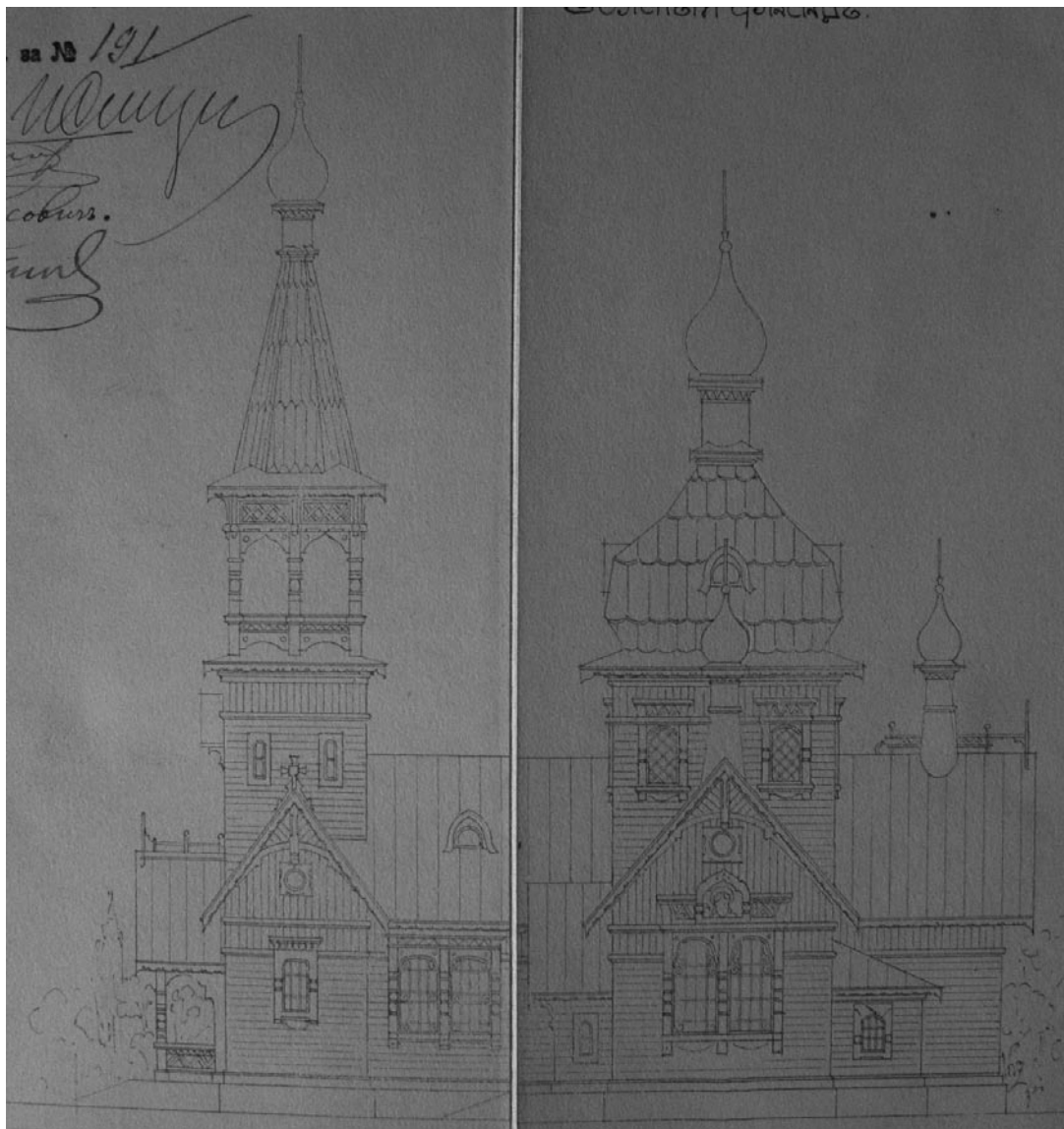

Проект Архангело-Михайловской церкви в с. Приволье, 1912 г. (ГАХО Ф.4, оп.165, ед.хр.247).

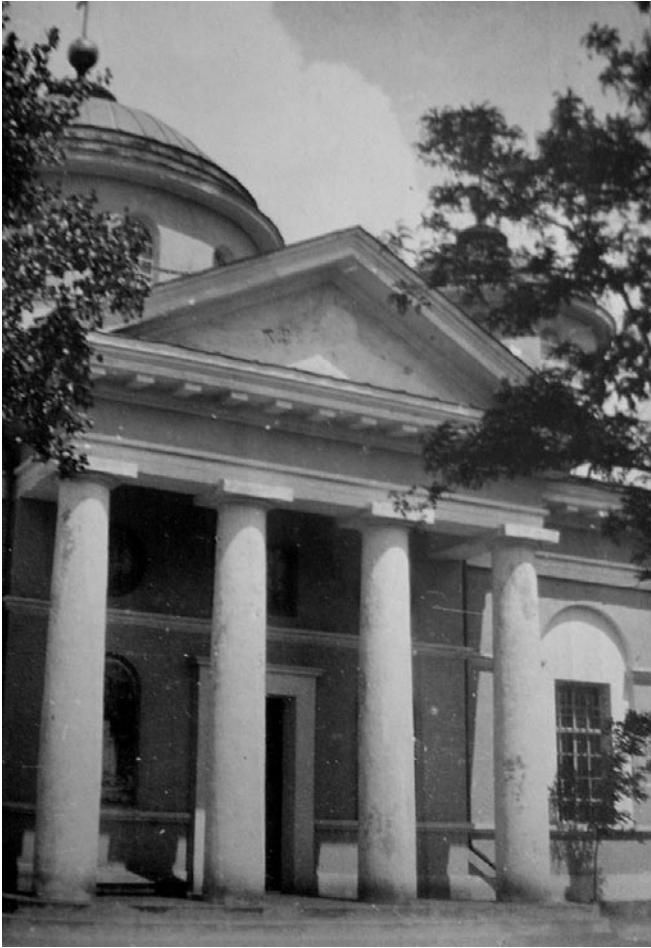

Софийская церковь в сл. Каменка (Стратилатовка).



Александровская часовня при Рождество-Богородичной церкви сл. Цареборисов, 1889 г.



Николаевская церковь в сл. Веревкиной, фото С. Таранушенко, 1920-е годы.

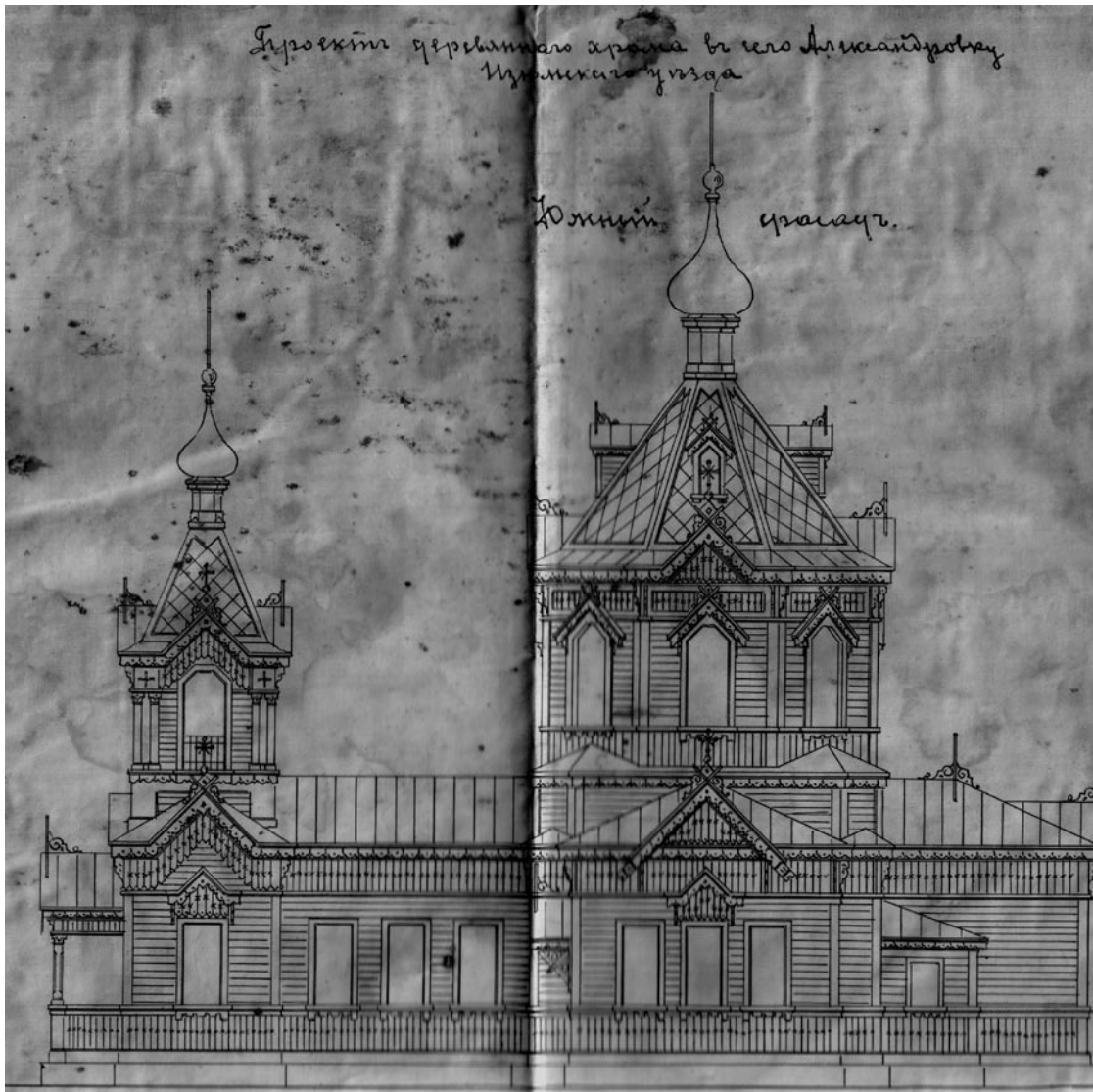

Церковь Св. Александры в сл. Александровке.

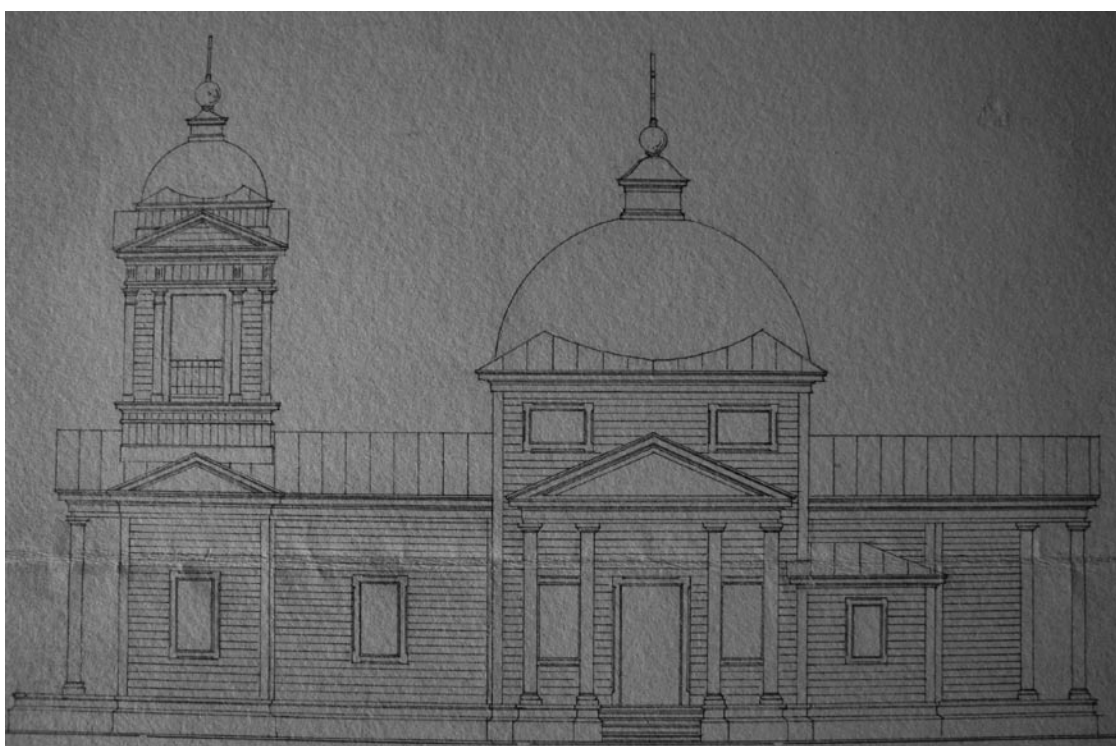

Проект Петропавловской церкви в сл. Заводы, 1894 г., (ГАХО Ф.4, оп.121, ед.хр.109).



Церковь во имя Преподобного Василия епископа Парийского в сл. Сергеевка, 1857 г.

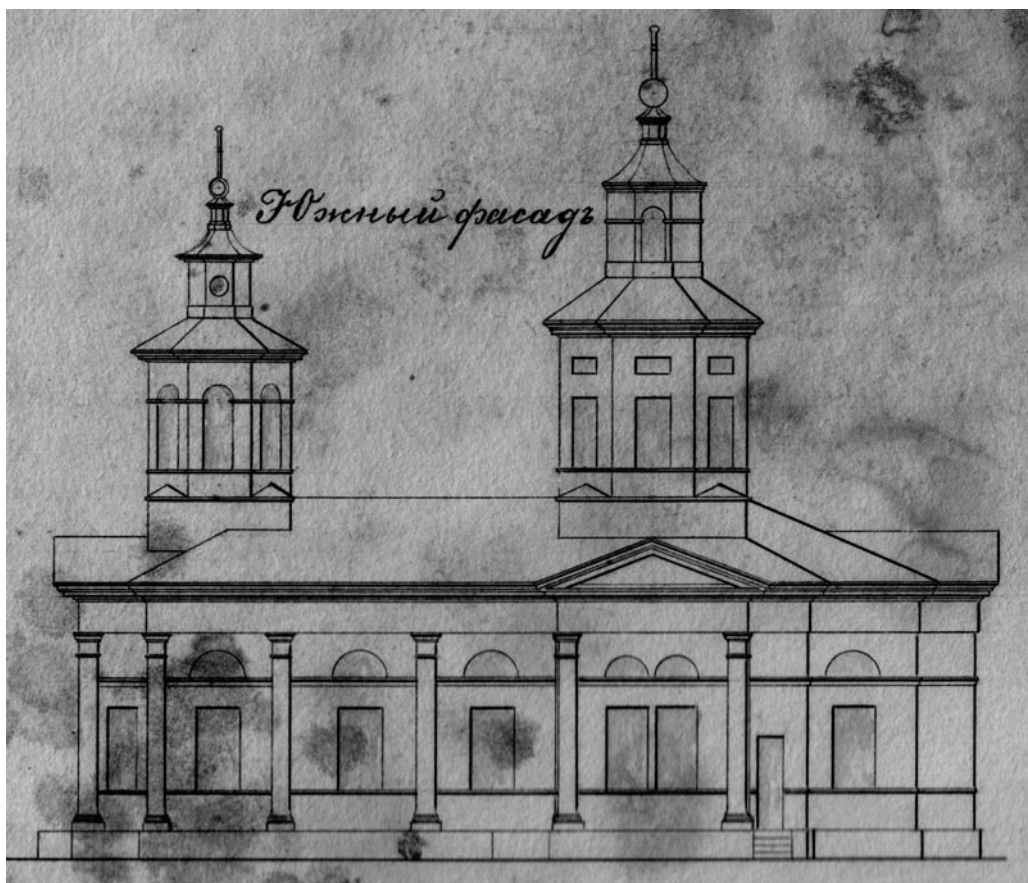

Вознесенская церковь в сл. Никифоровка, 1894 г.



Церковь Покрова Пресвятой Богородицы в сл. Маяки.



Троицкий собор в г. Славянске, фото нач. XX в., предоставлено А.Е. Хильковским



Воскресенская церковь в г. Славянске, рисунок С.А. Таранущенко.

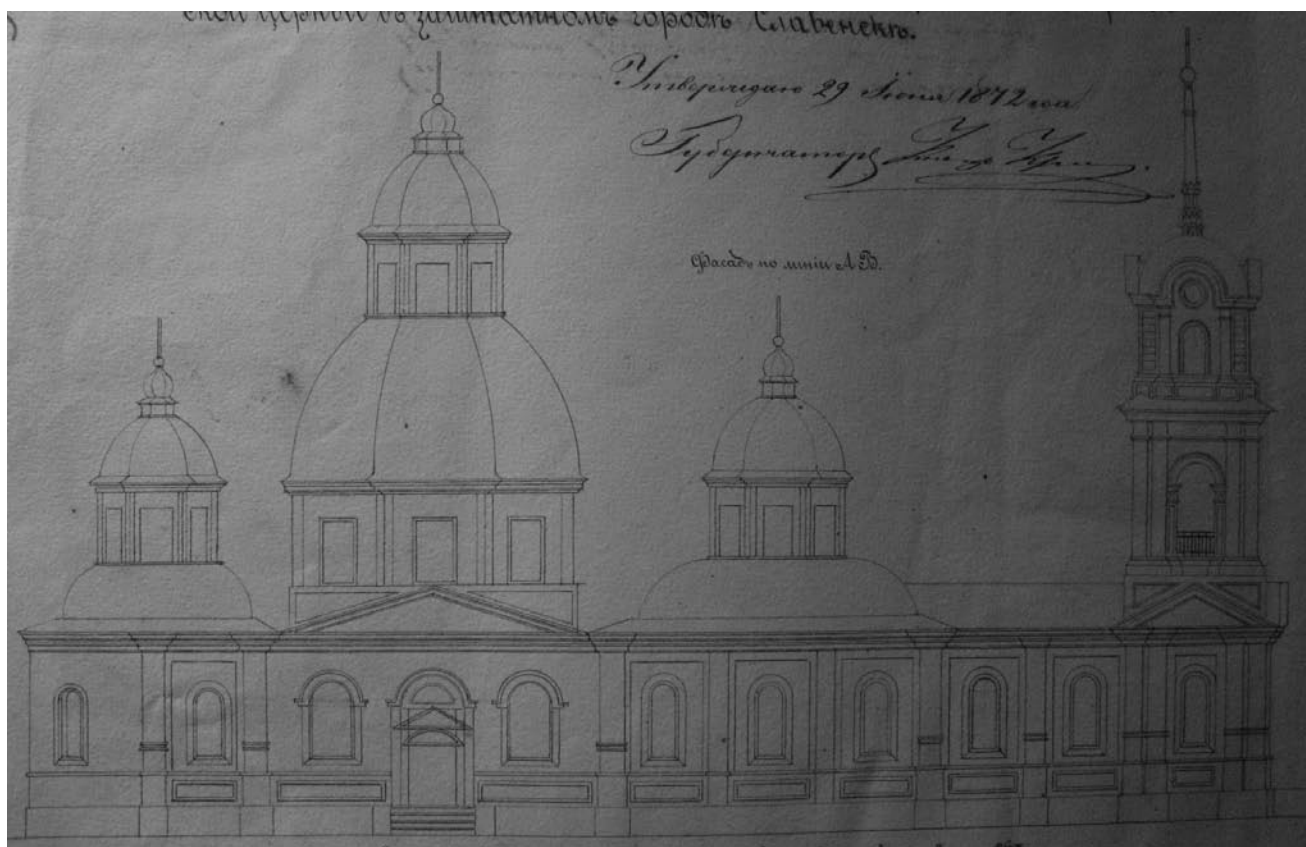

Проект перестройки Воскресенской церкви в г. Славянске, 1872 г. (ГАХО Ф.4, оп.30, ед.хр.709).





Архангело-Михайловская церковь сл. Левковка, фото С. Таранушенко, 1920-е годы.

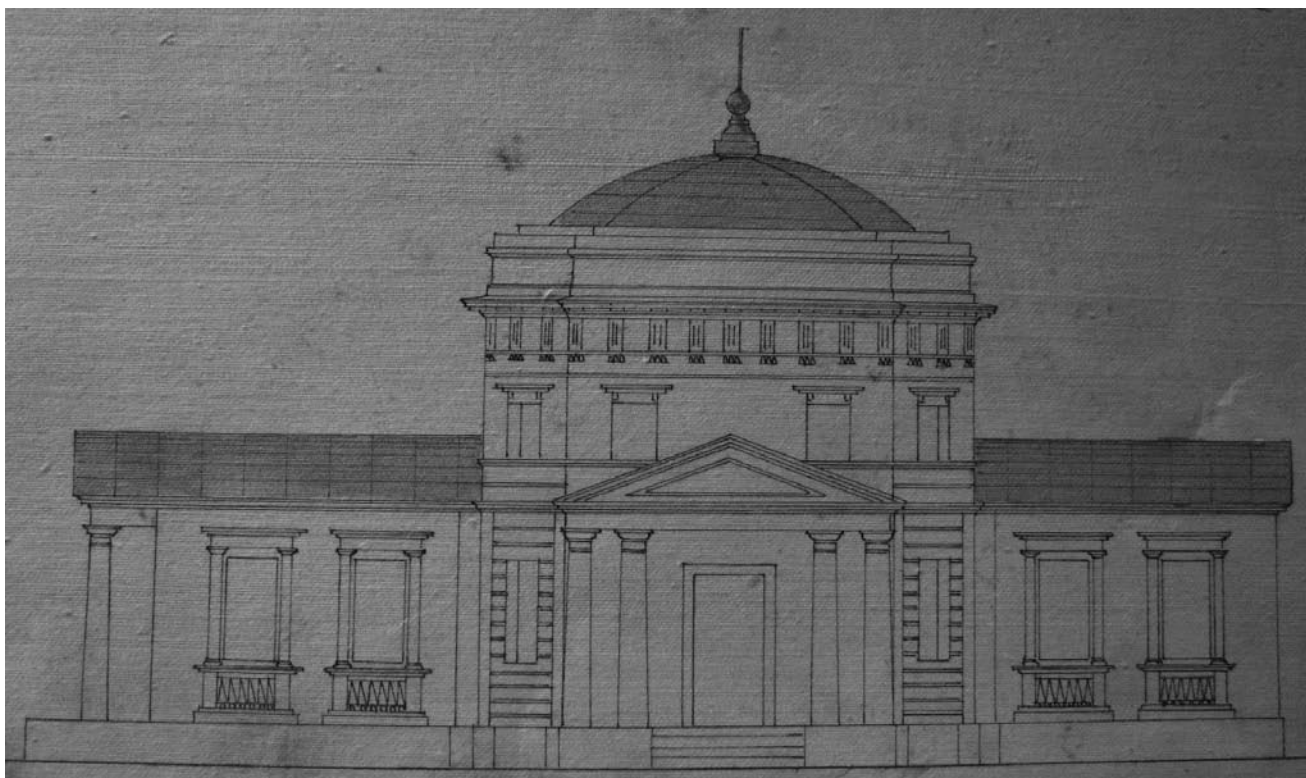

Проект расширения Гавриловской церкви в с. Гавриловка, 1889 г. (ГАХО Ф.4, оп.111, ед.хр.1300).



Южный фасадъ.

Проект перестройки Гавриловской церкви в с. Гавриловка, 1894 г. (ГАХО Ф.4, оп.121, ед.хр.1029).

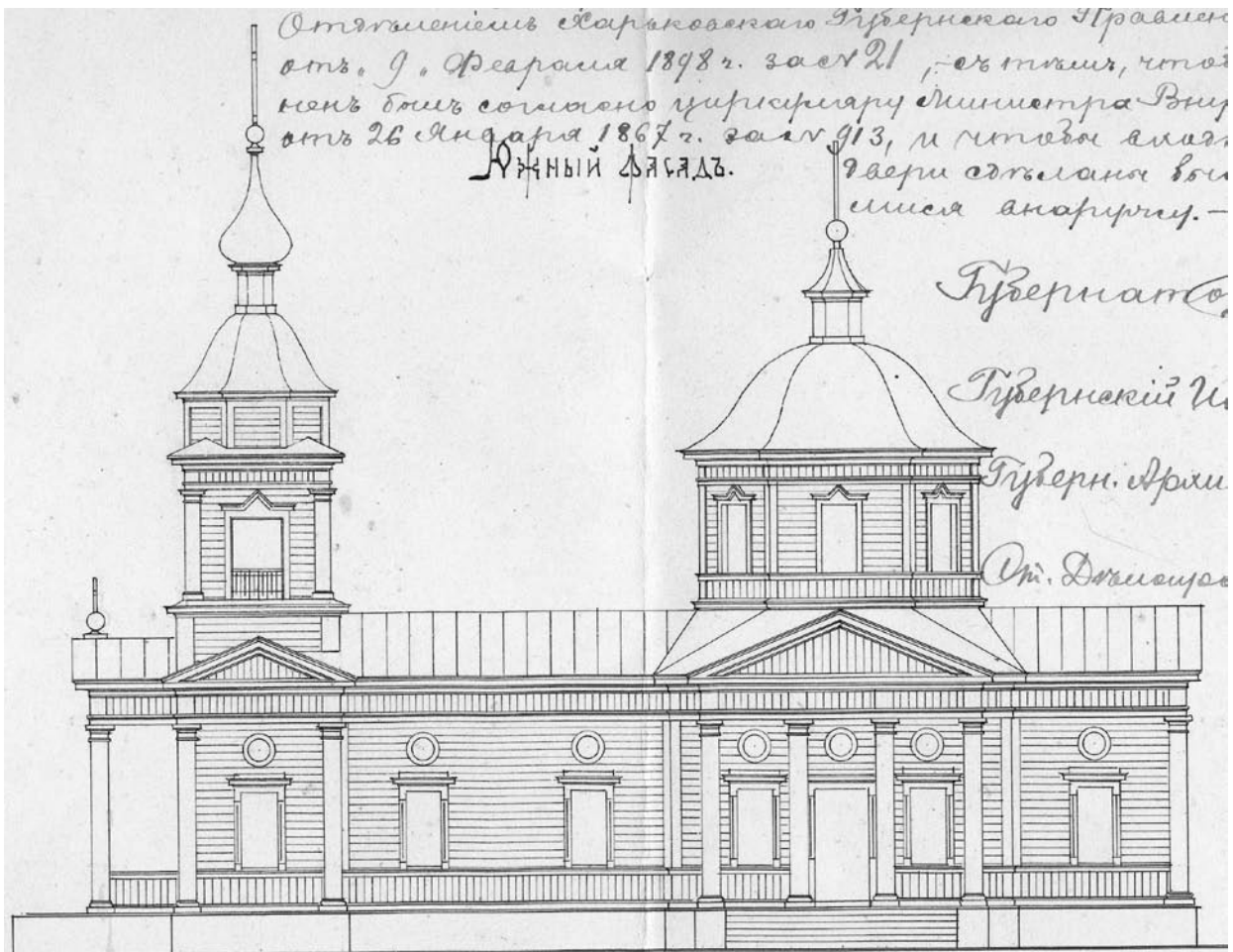

Отъ имени Самарскаго Губернскаго Правленія  
отъ 9. Февраля 1898 г. за № 21, съ тѣмъ, что  
къ болье соизволено цурфирмату министра Внутр  
отъ 26 Января 1867 г. за № 913, и тѣмъ же  
Южный Фасадъ.

Губернаторъ  
Губернскій И  
Губерн. Архи  
Отъ Директора

Проект церкви Св. Варвары в сл. Райская, 1898 г.

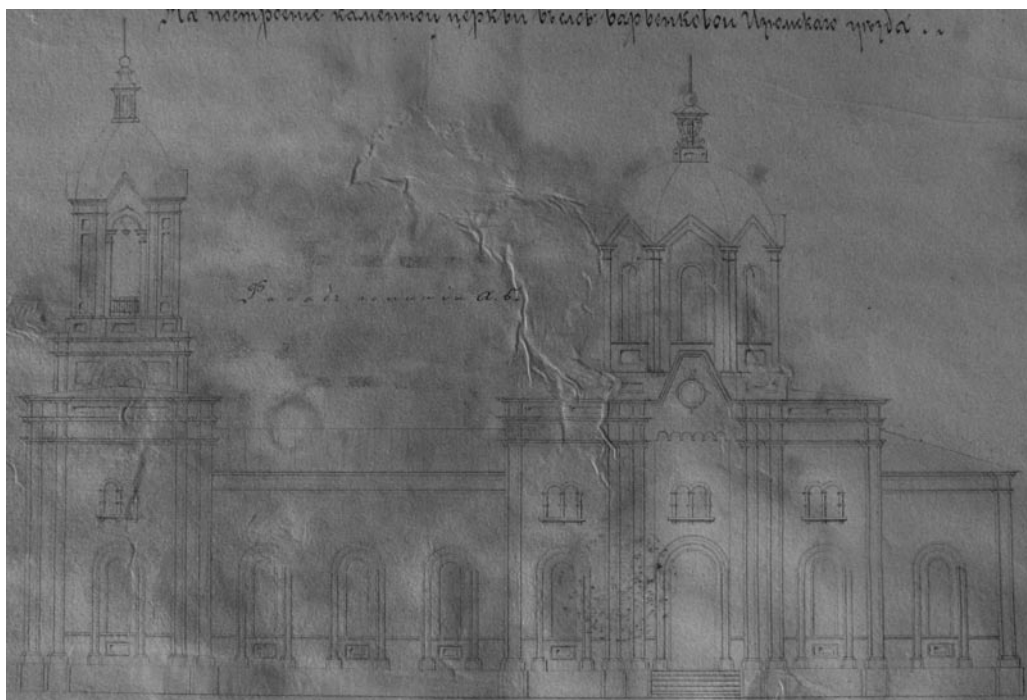

Проект постройки Успенской церкви в сл. Барвенково, 1876 г. (ГАХО Ф.4, оп.45, ед.хр.285).

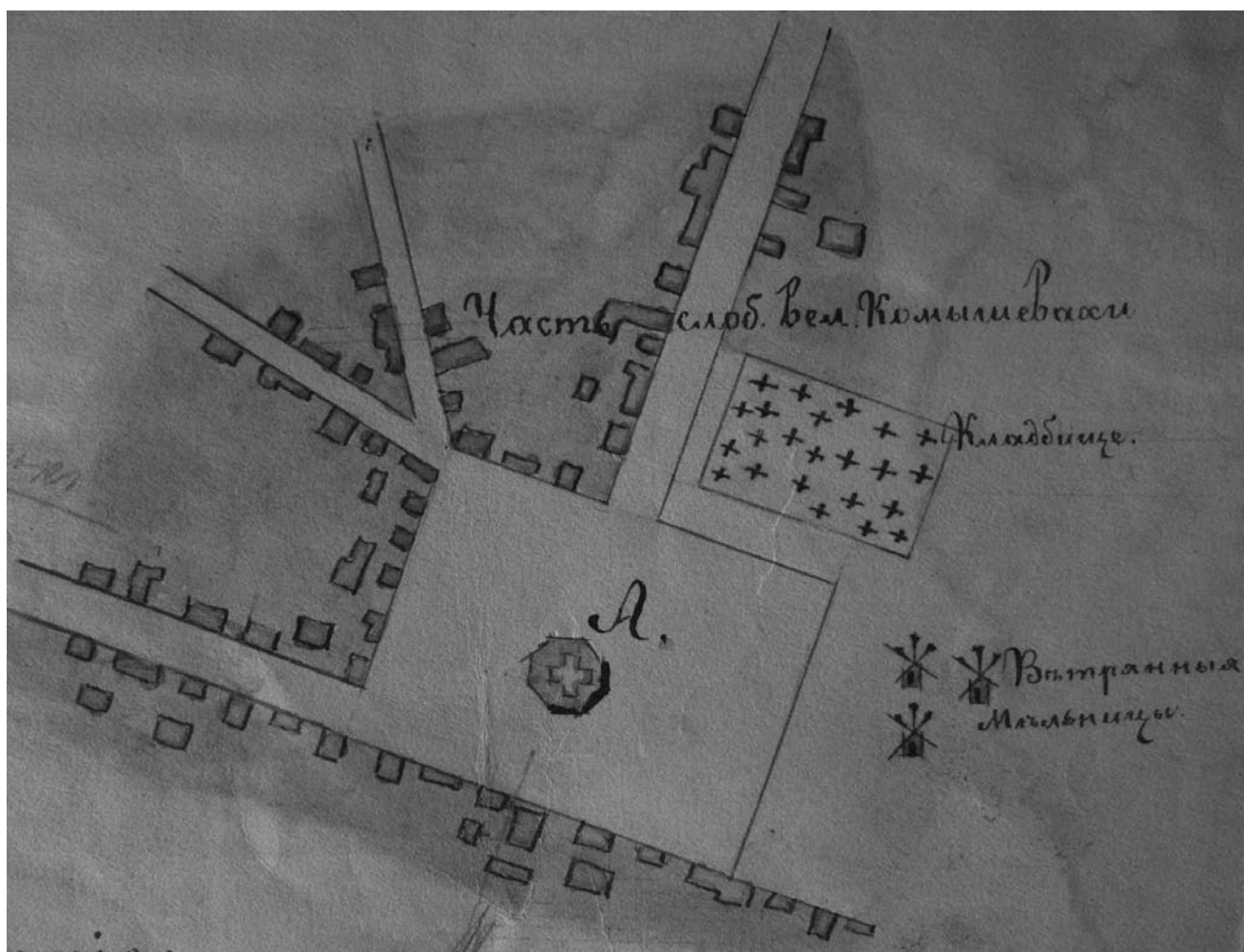

План местности с. Великая Камышева с указанием места расположения Иоанно-Богословской церкви, 1909 г. (ГАХО Ф.4, оп.159, ед.хр.61).



Проект расширения Троицкой церкви в с. Гусаровка, 1883 г. (ГАХО Ф.4, оп.84, ед.хр.14).



Троицкая церковь с. Гусаровка, фото С. Таранушенко, 1920-е годы.



Проект постройки Дмитриевской церкви в с. Золотой Колодезь, 1893 г. (ГАХО Ф.4, оп.120, ед.хр.133).

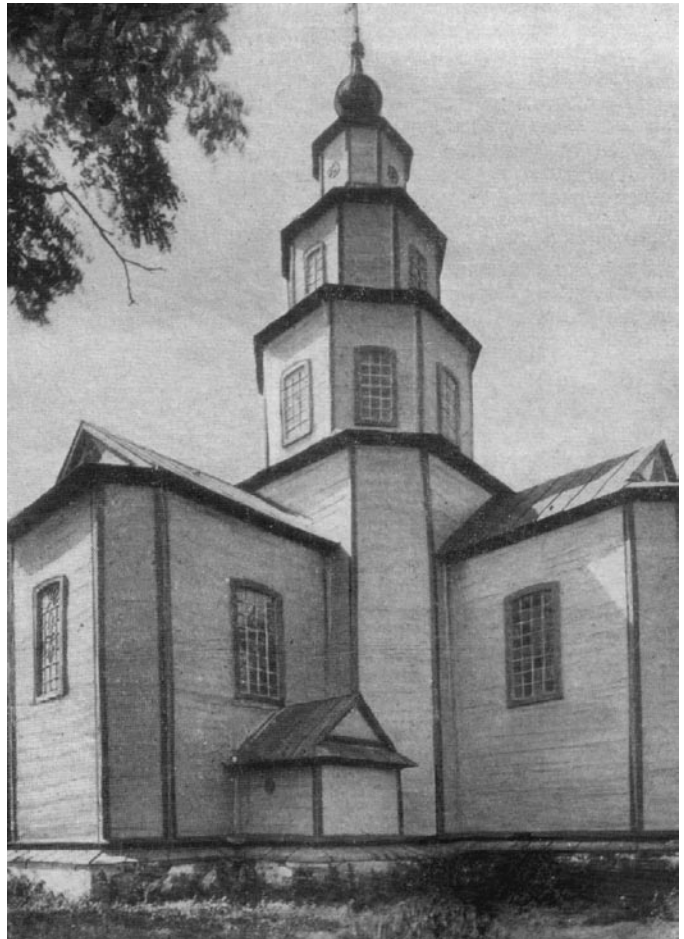

Рождество-Богородичная церковь сл. Цареборисов, фото С. Таранушенко, 1920-е годы

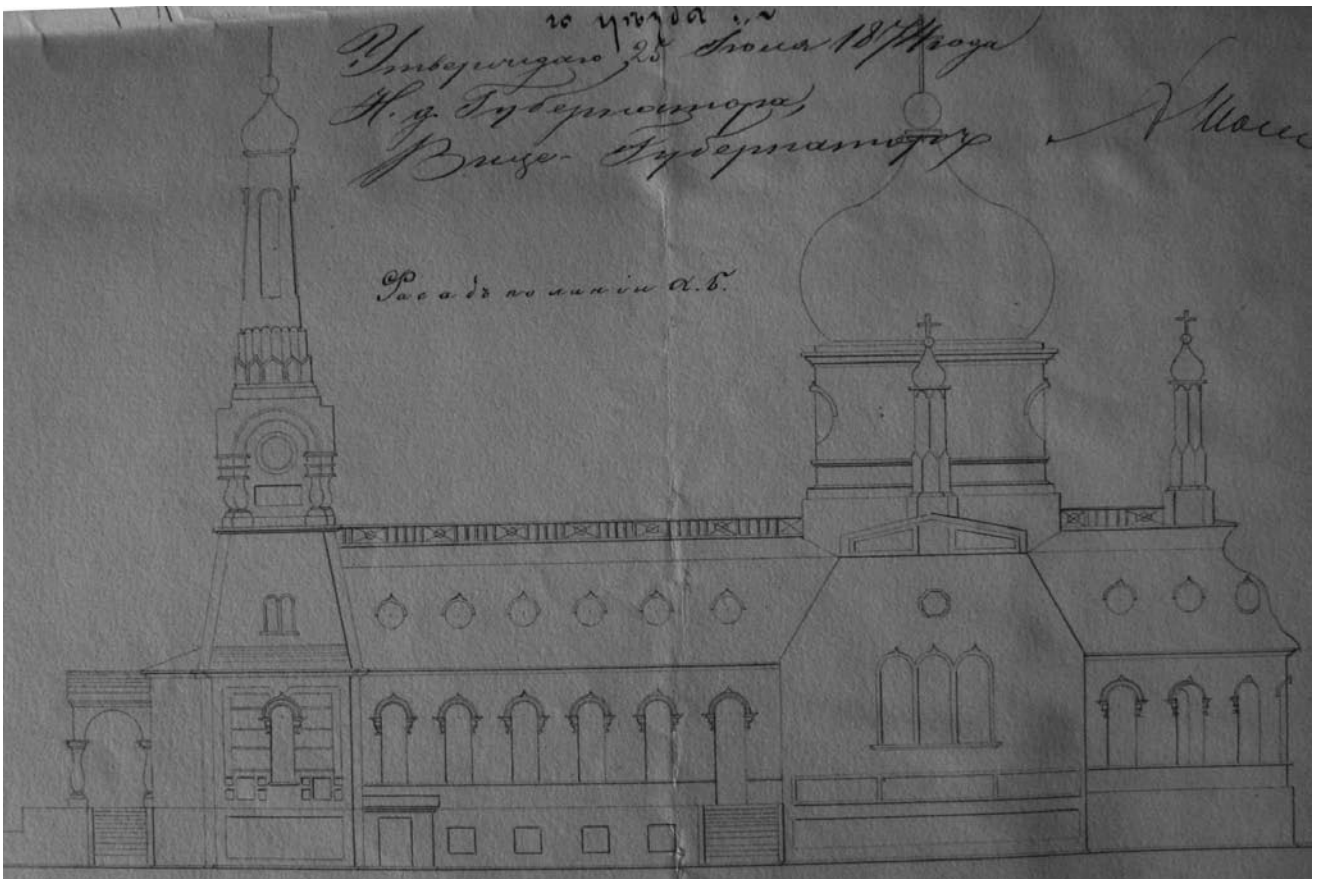

Проект устройства отопления в Введенской церкви с. Студенок, 1874 г. (ГАХО Ф.4, оп.41, ед.хр.2420).



Проект расширения Николаевской церкви в сл. Цареборисов, 1889 г.



Николаевская церковь сл. Цареборисов, фото С. Таранушенко, 1920-е годы.



Церковь Покрова Пресвятой Богородицы в с. Кунье, фото П. Михайловского, 1901 г.



Иконостас церкви Покрова Пресвятой Богородицы в с. Кунье, фото П. Михайловского, 1901 г.

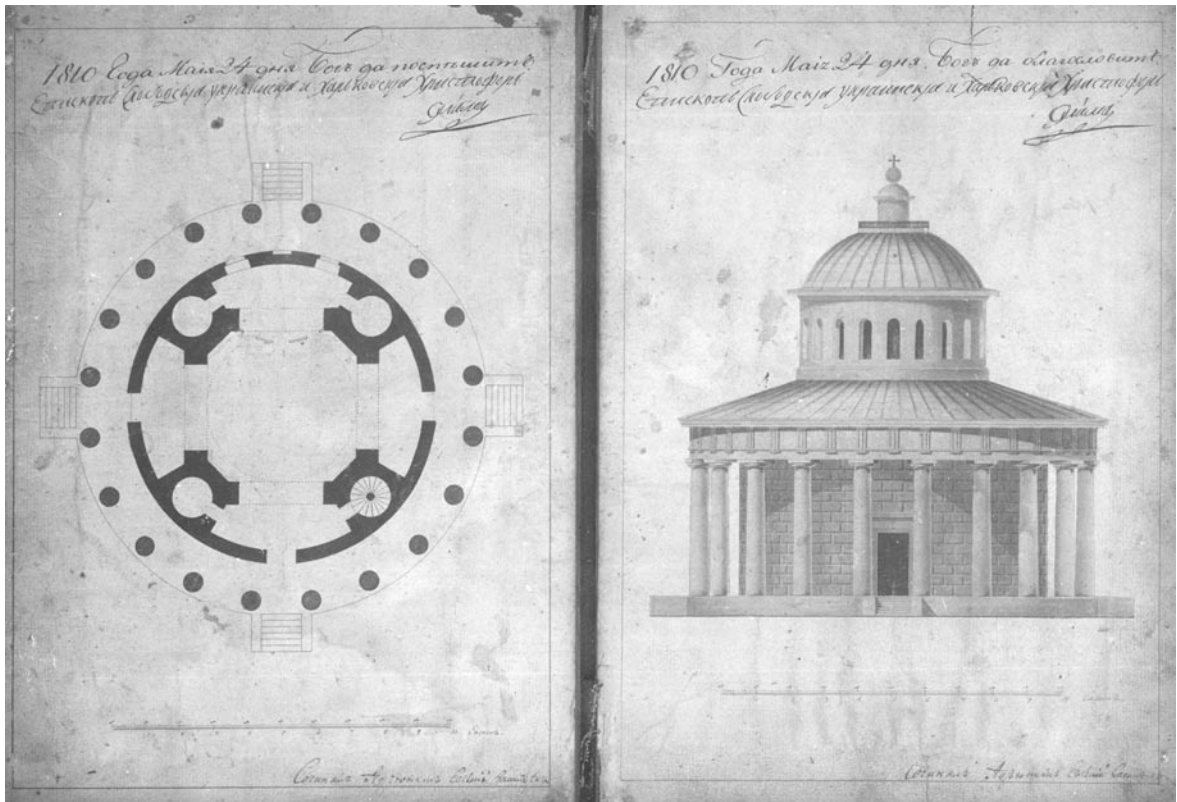

План и фасад Покровской церкви в с. Кунье архитектора Е. Васильева.



Икона венчания Богородицы из Покровской церкви с. Кунье, фото П.И. Михайловского, 1900 г.





Икона Тайная вечеря в алтаре Покровской церкви с. Кунье, фото П.И. Михайловского, 1900 г.



Икона Святых Романа и Екатерины из Покровской церкви с. Кунье, фото П.И. Михайловского, 1900 г.



Икона Николая Чудотворца из Покровской церкви с. Кунье, фото П.И. Михайловского, 1900 г.



Дарохранительница, 1771 г., из Покровской церкви с. Кунье, фото П.И. Михайловского, 1900 г.



Иконы Сикстинская мадонна и Спаситель из Покровской церкви с. Кунье, фото П.И. Михайловского, 1900 г.

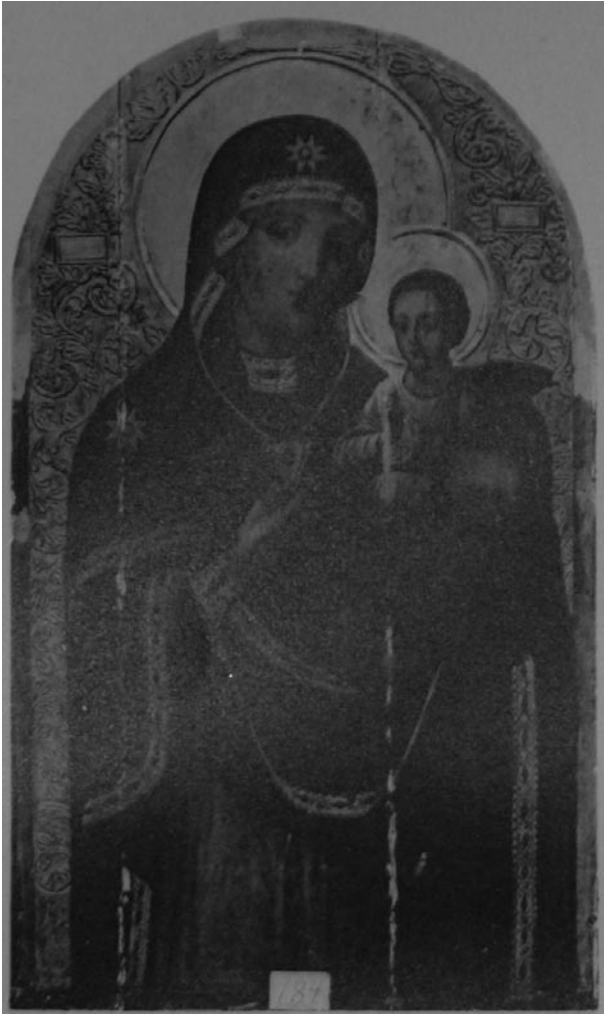

Икона Пресвятой Богородицы из Крестовоздвиженской церкви г. Изюма.



Икона Иисуса из Крестовоздвиженской церкви г. Изюма.

## КУПЯНСКИЙ УЕЗД



Покровский собор г. Купянск, открытка нач. XX ст. собрание В.П. Титаря.



Икона Плоды страданий Христовых из соборной церкви г. Купянска.

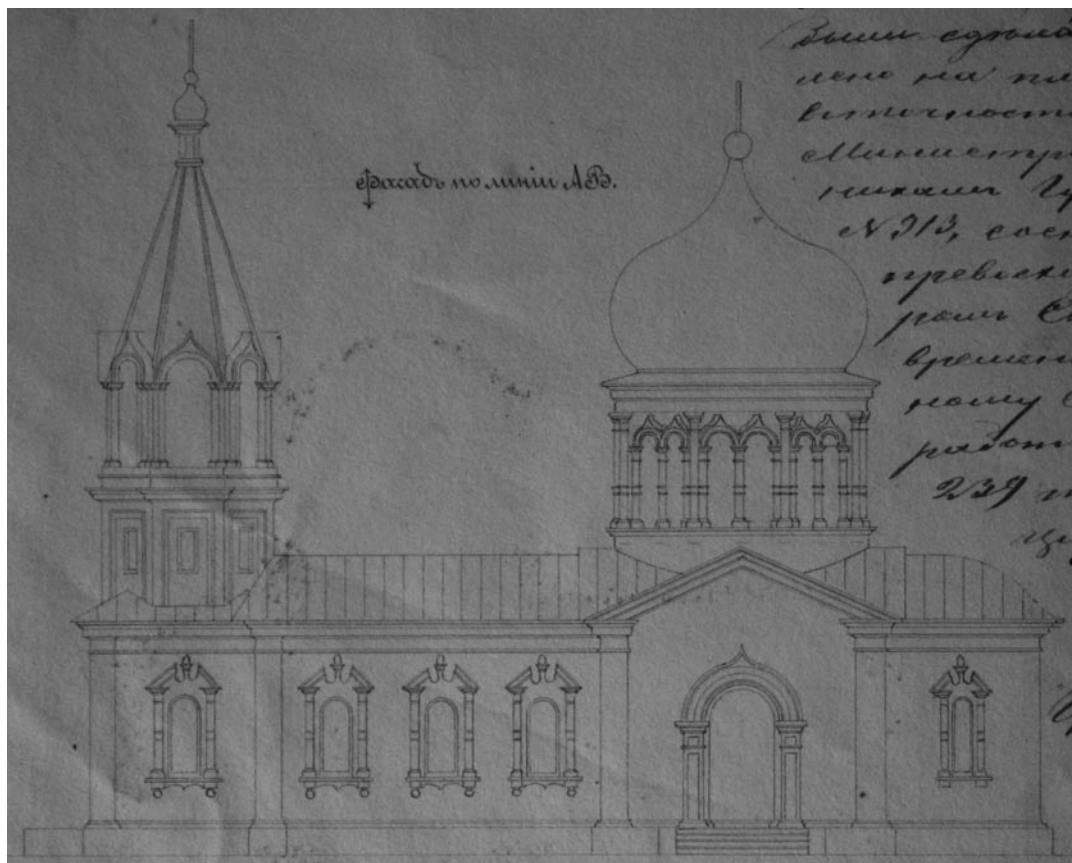

Вознесенская церковь в сл. Кабанье, 1870 г.

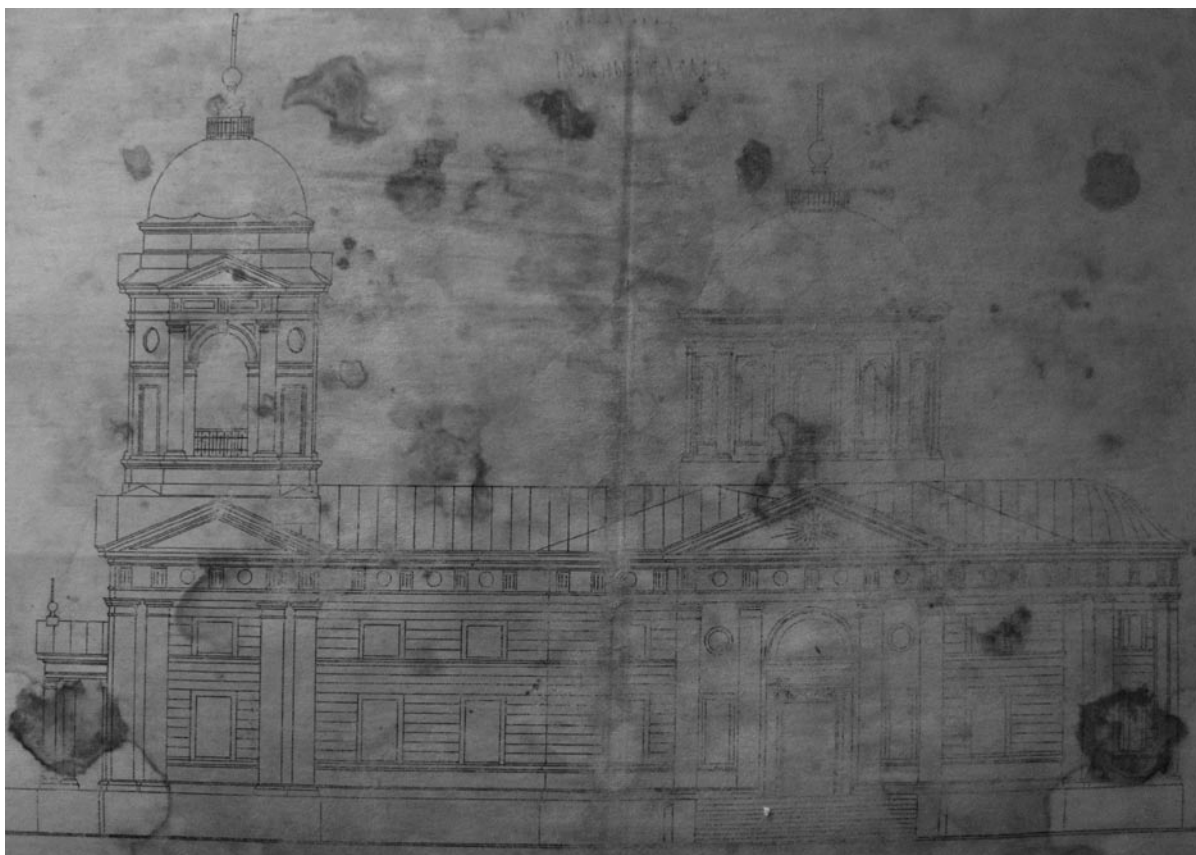

Проект расширения Благовещенской церкви в сл. Верхняя Дуванка, 1901 г. (ГАХО Ф.4, оп.138, ед.хр.41).

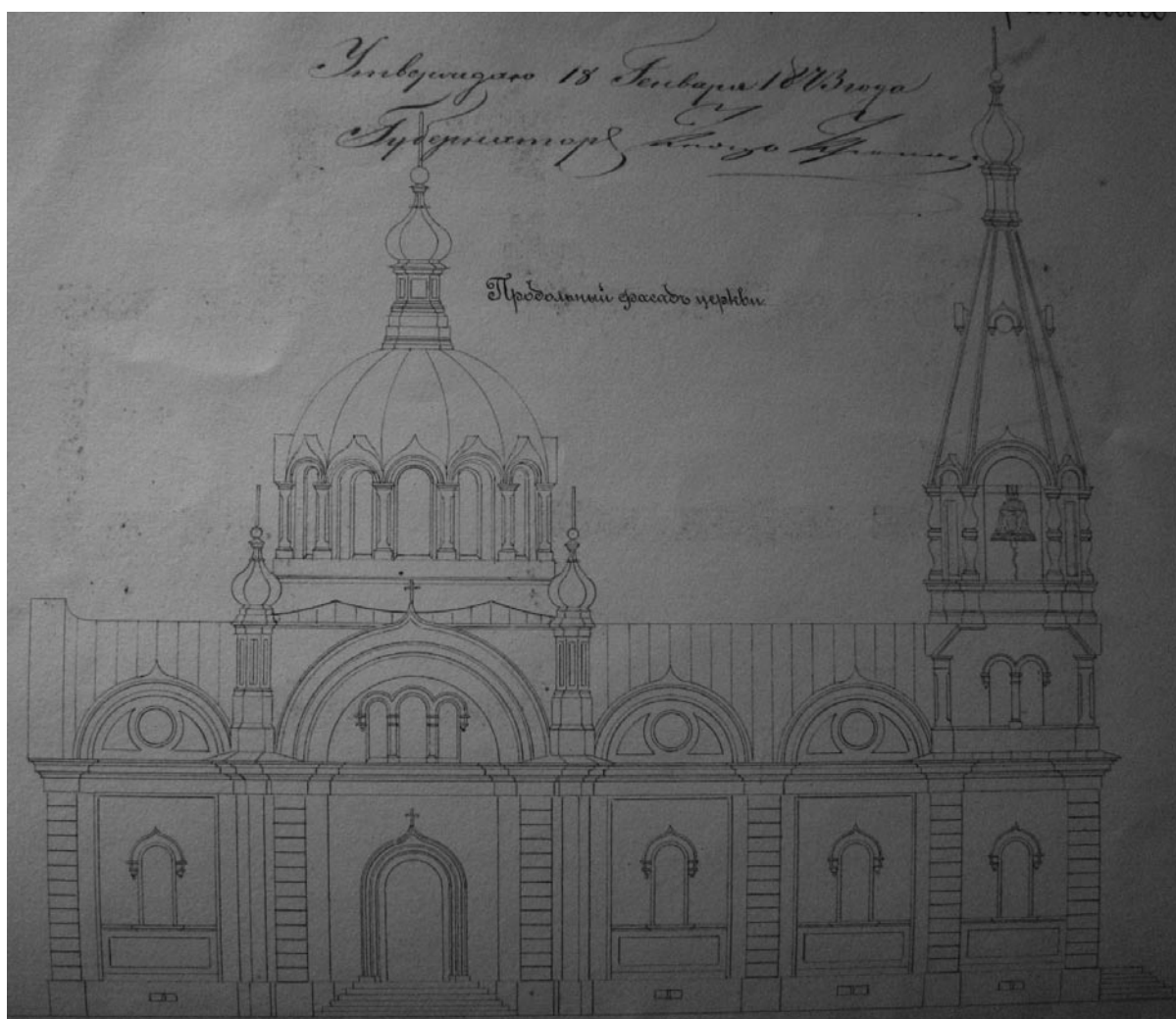

Проект построения Георгиевской церкви в сл. Гусинка, 1872 г. (ГАХО Ф.4, оп.36, ед.хр.756).

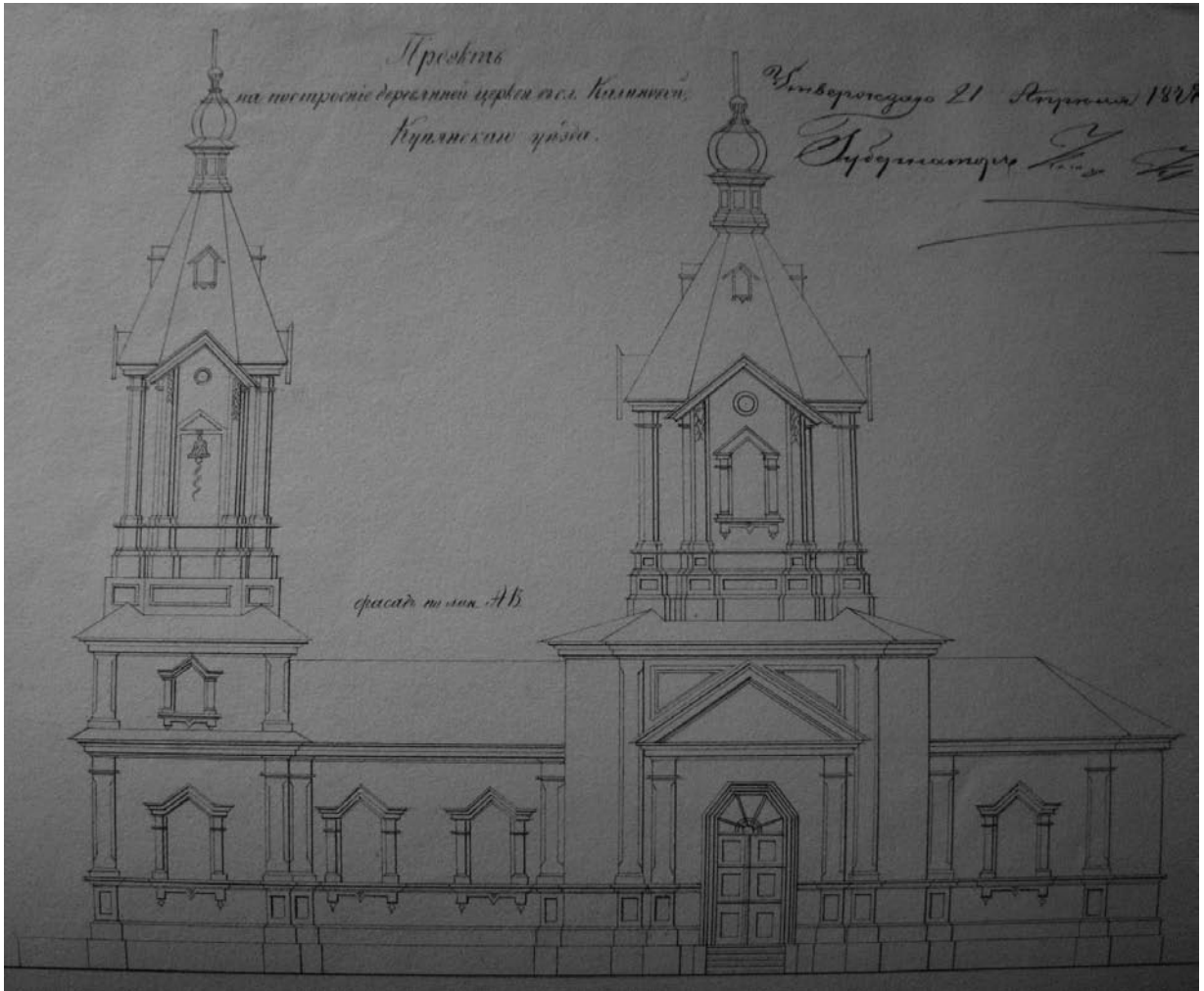

Проект построения Владимирско-Богородичной церкви в сл. Калиновой, 1877 г. (ГАХО Ф.4, оп.52, ед.хр.31).

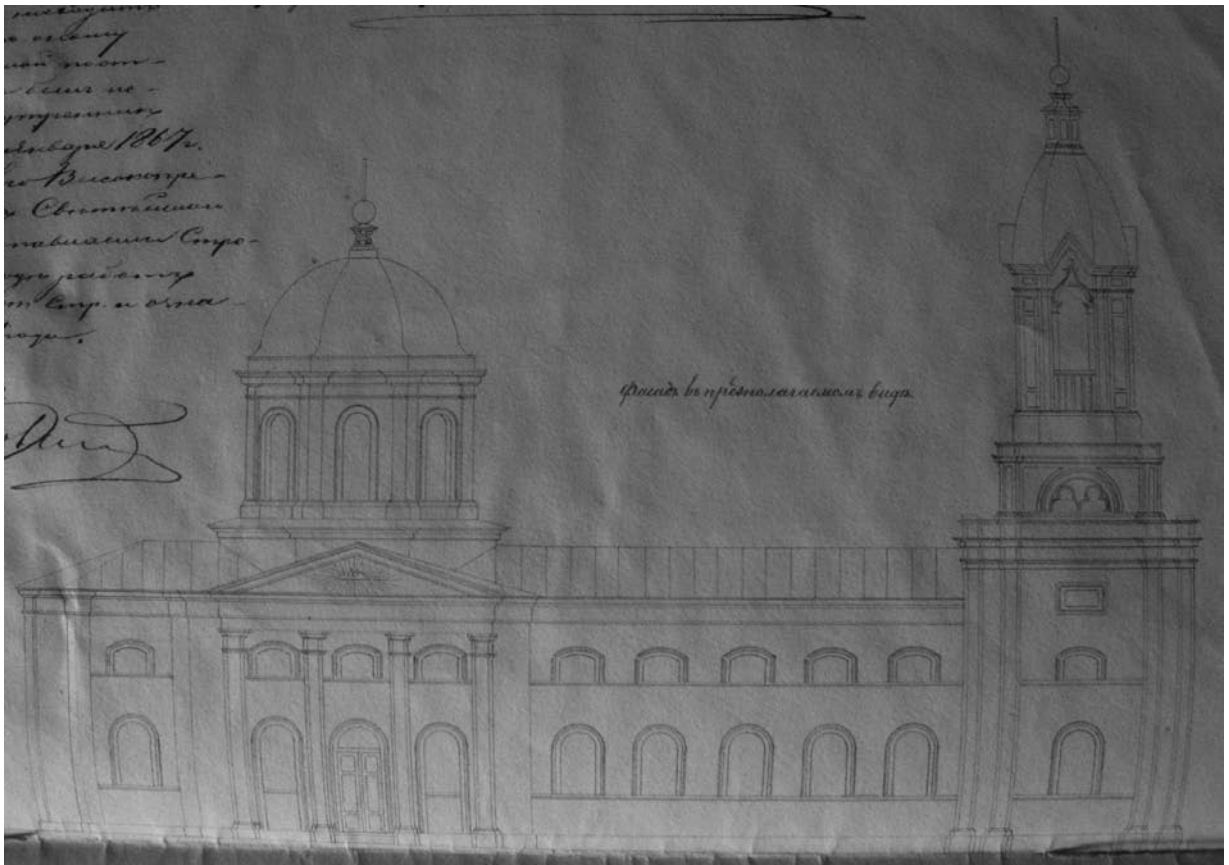

Проект построения Николаевской церкви в сл. Каменка, 1871 г.





Проект расширения Николаевской церкви в г. Купянске, 1871 г.



Проект расширения Николаевской церкви в г. Купянске, 1879 г. (ГАХО Ф.4, оп.60, ед.хр.35).

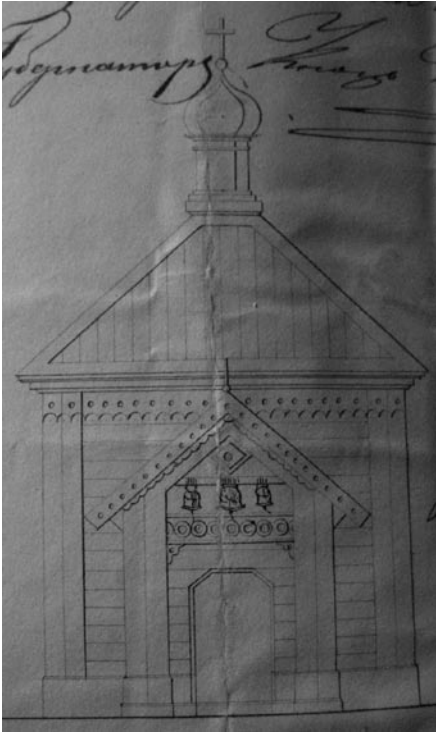

Проект построения усыпальницы на городском кладбище в г. Куянске, 1872 г. (ГАХО Ф.4, оп.36, ед.хр.718).

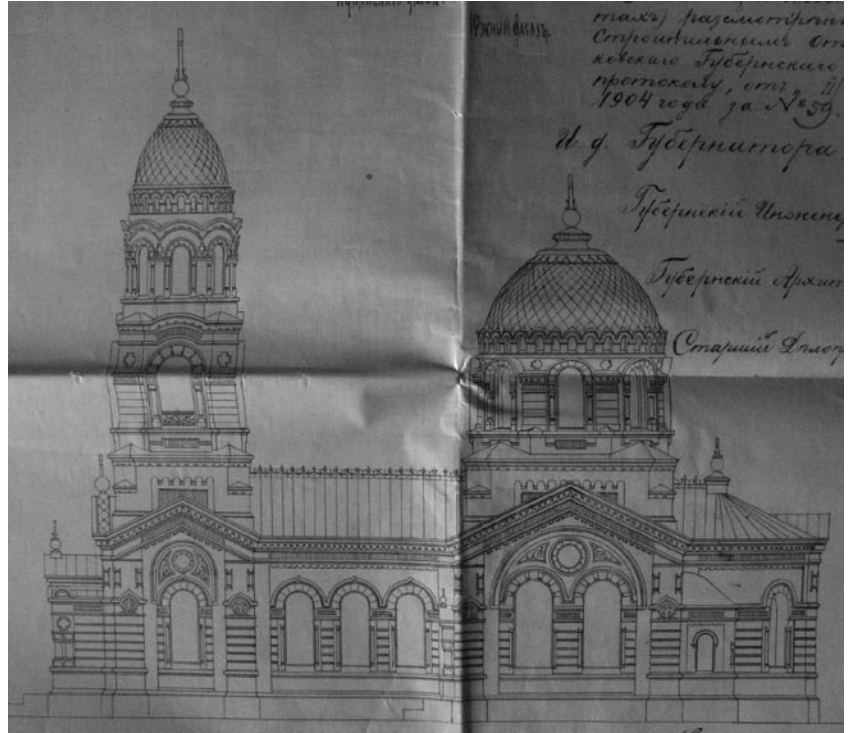

Проект постройки Иоанно-Предтечевской церкви в сл. Меловатка, 1904 г. (ГАХО Ф.4, оп.145, ед.хр.1093).



Проект постройки Преображенской церкви в сл. Кременная, 1882 г. (ГАХО Ф.4, оп.80, ед.хр.51).

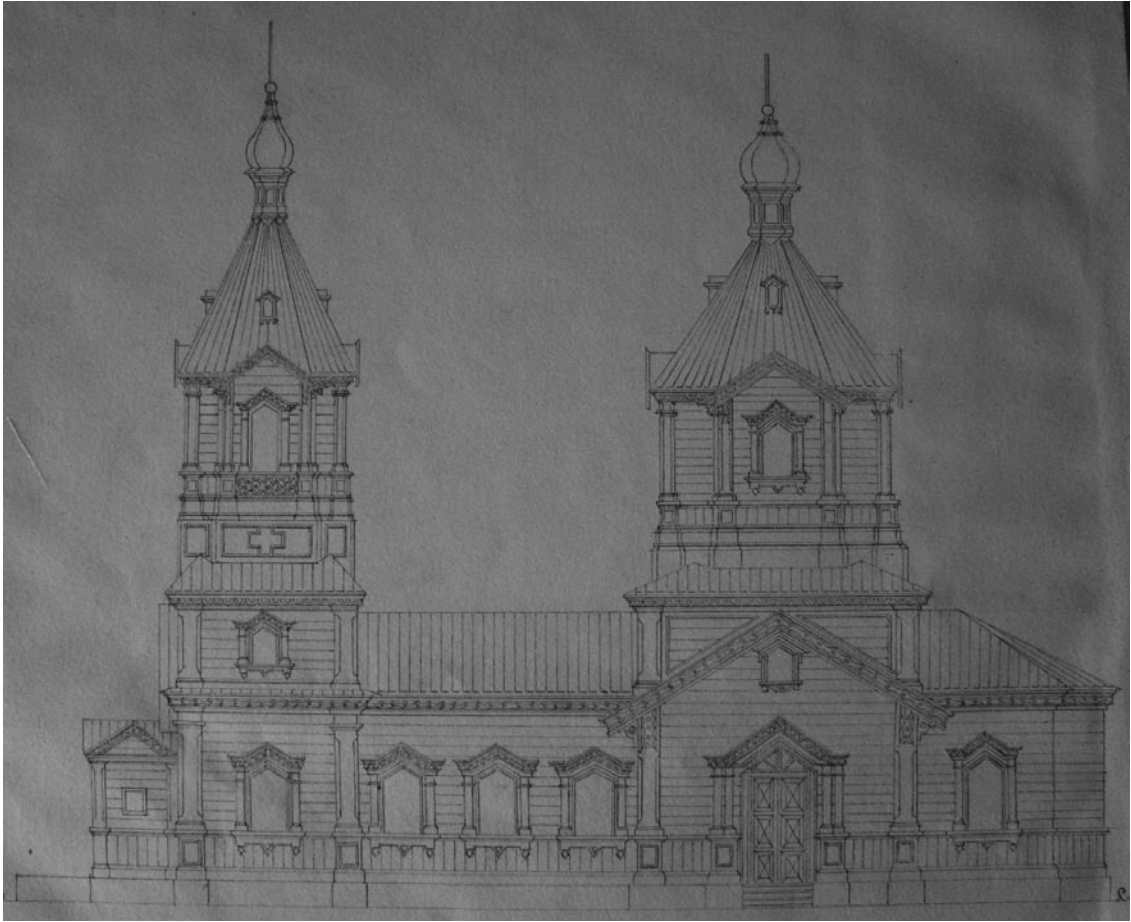

Проект постройки Георгиевской церкви в Николаевских хуторах, 1872 г. (ГАХО Ф.4, оп.36, ед.хр.686).



Икона Христос Вседержитель, сл. Ново-млинск Купянского уезда.

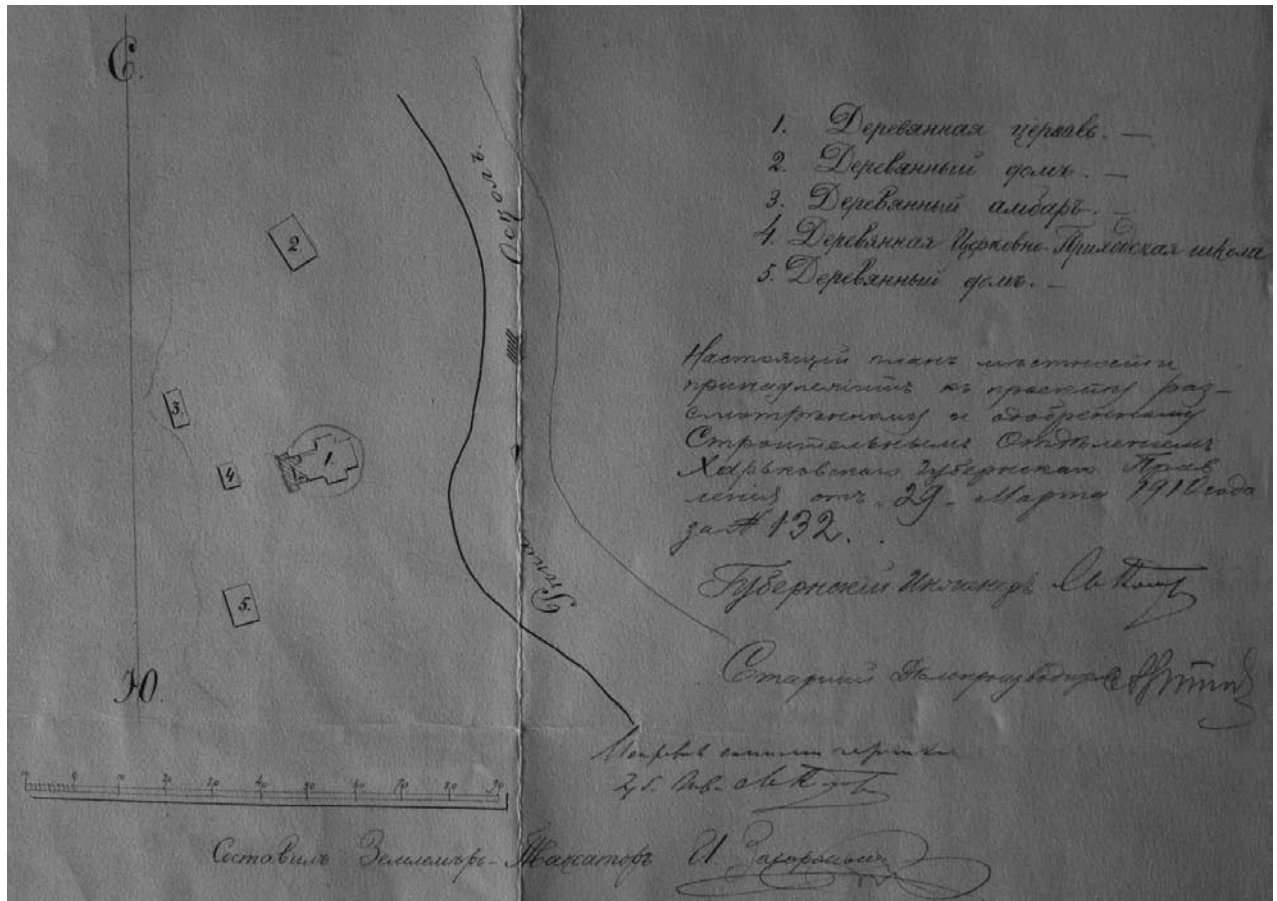

План части сл. Ново-Млинск, с указанием места расположения Покровской церкви (ГАХО Ф.4, оп.160, ед.хр.981).

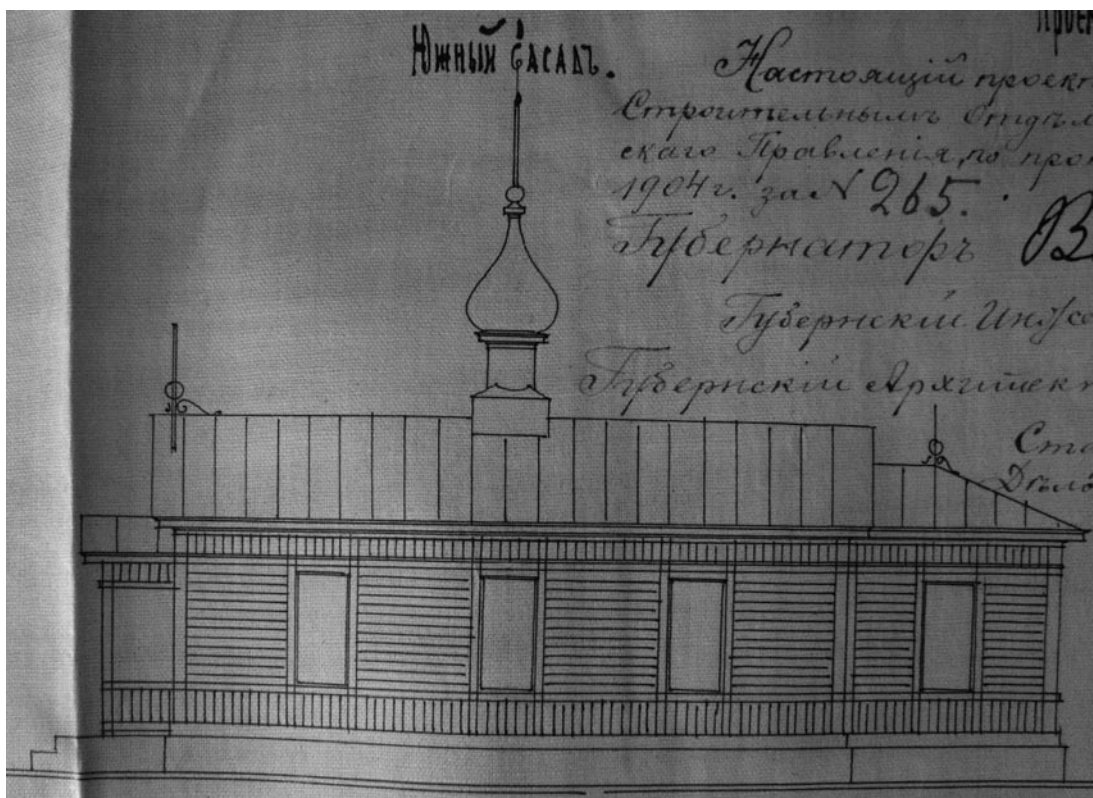

Проект постройки временной Николаевской церкви в с. Ново-Николаевка, 1904 г. (ГАХО Ф.4, оп.145, ед.хр.1201).

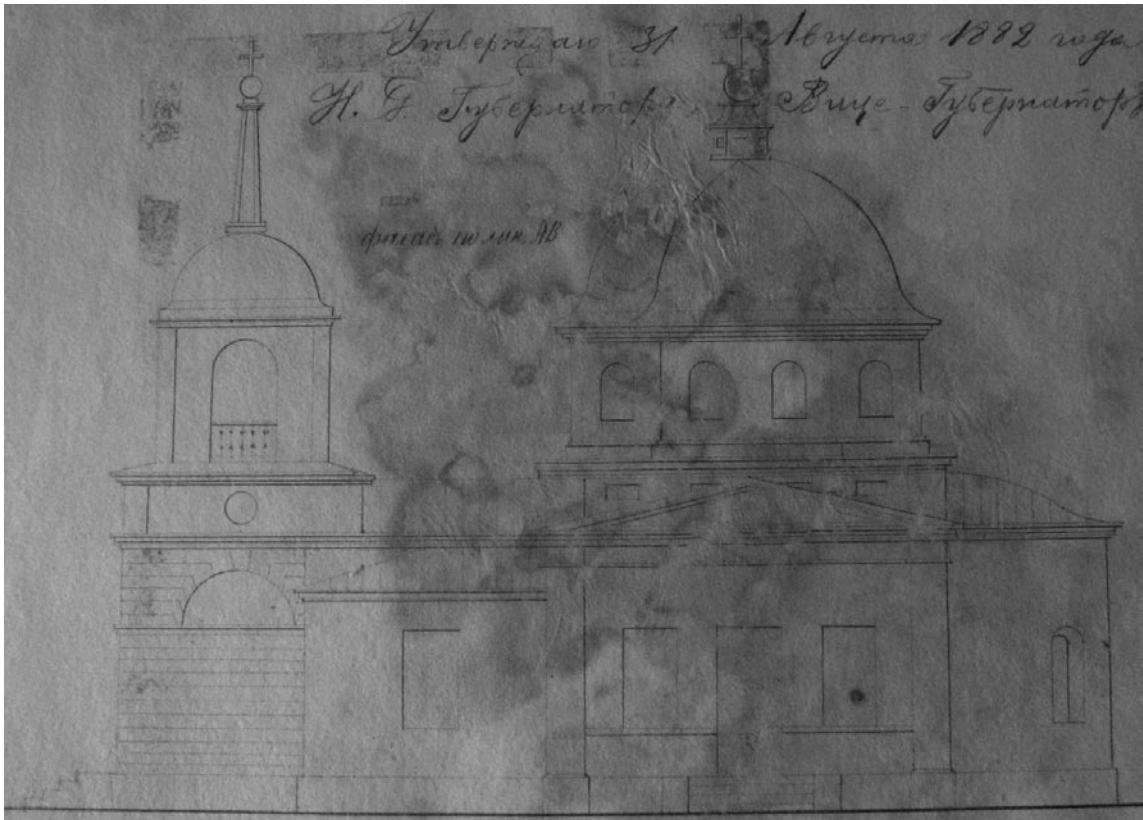

Проект расширения Святодуховской церкви в сл. Ново-Осиновая, 1882 г. (ГАХО Ф.4, оп.80, ед.хр.31).

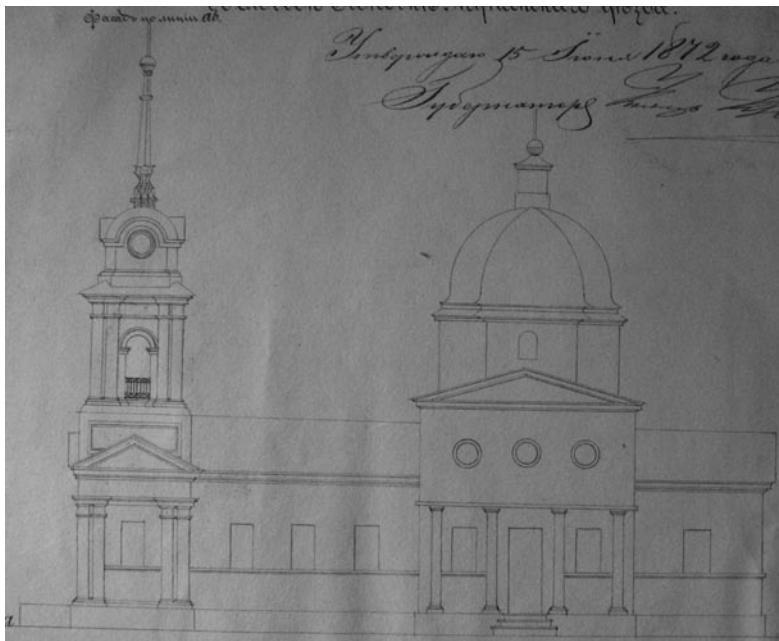

Проект расширения Рождество-Богородичной церкви в сл. Поповка, 1872 г. (ГАХО Ф.4, оп.36, ед.хр.704).

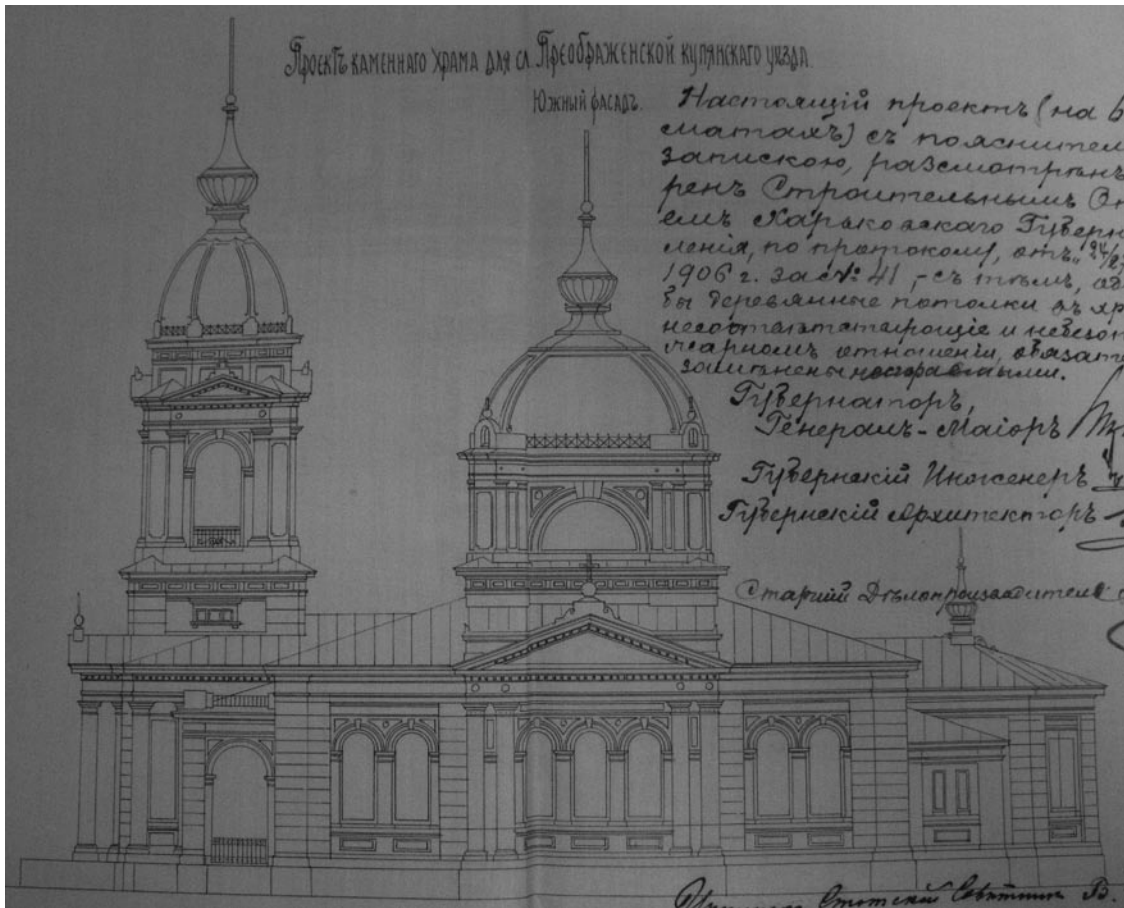

Проект постройки Преображенской церкви в сл. Преображенской, 1905 г. (ГАХО Ф.4, оп.147, ед.хр.902).



Проект пристройки колокольни к Александро-Невской церкви в с. Тополи, 1884 г.



Проект пристройки колокольни к Успенской церкви в сл. Двуречная, 1880 г.



Успенская церковь в сл. Двуречная, фото 1920-е годы.



Иверско-Богородичная церковь в с. Ново-Георгиевское, фото нач. XX в.



Иверско-Богородичная церковь в с. Ново-Георгиевское, фото 1930-е годы.



Проект расширения Крестовоздвиженской церкви в с. Пристен, 1889 г. (ГАХО Ф.4, оп.111, ед.хр.1326).





Проект постройки часовни в хут. Пустынька, 1905 г. (ГАХО Ф.4, оп.147, ед.хр.784).

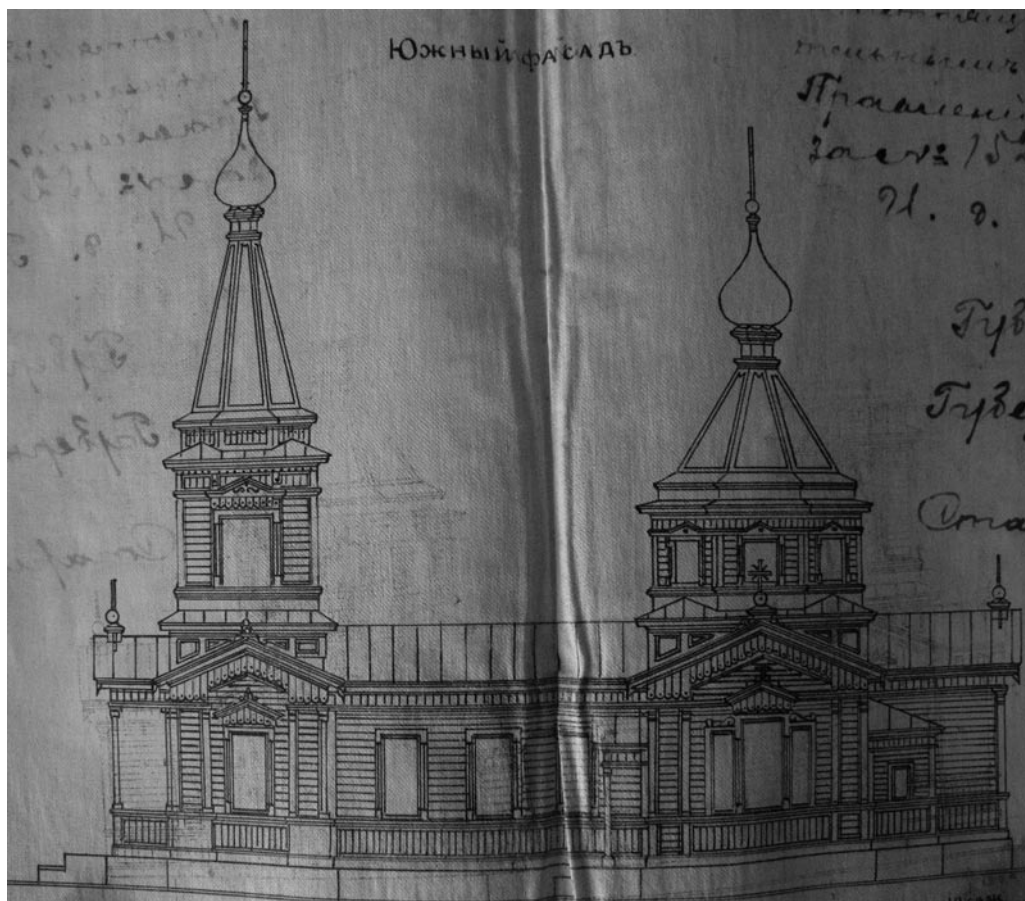

Проект постройки церкви в хут. Сенек, 1903 г. (ГАХО Ф.4, оп.144, ед.хр.95).

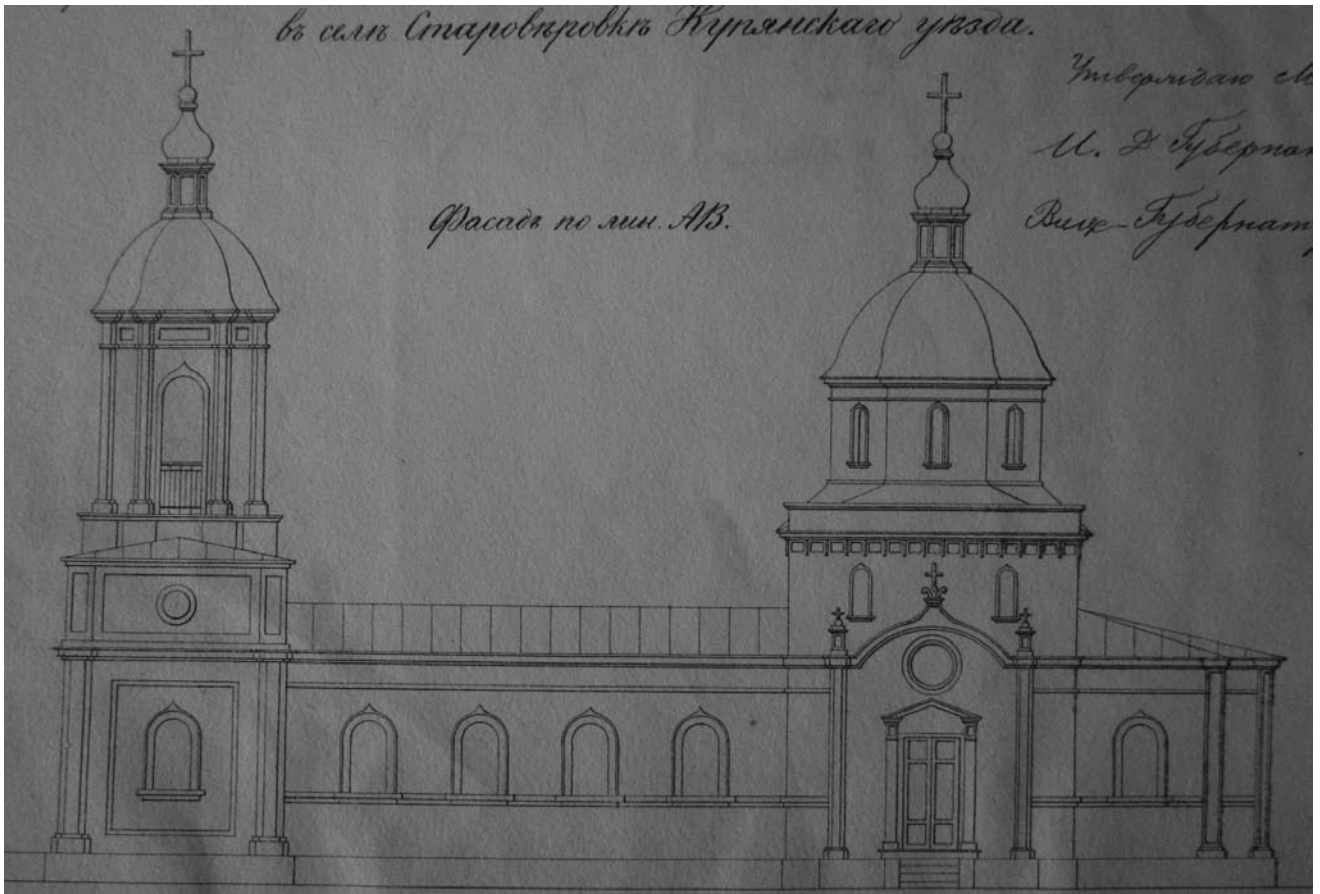

Проект расширения Казанской церкви в с. Староверовка, 1883 г. (ГАХО Ф.4, оп.84, ед.хр.15).

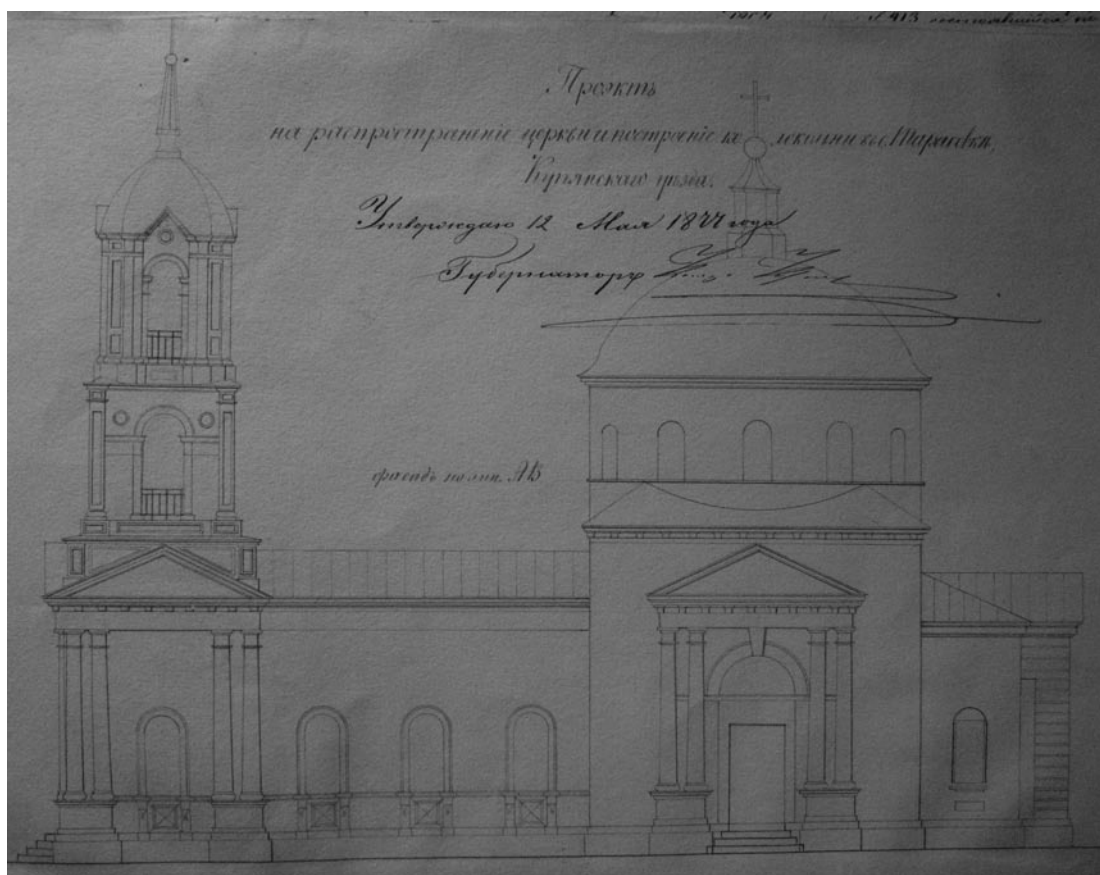

Проект расширения церкви в с. Тарасовка, 1877 г. (ГАХО Ф.4, оп.52, ед.хр.33).

## ЛЕБЕДИНСКИЙ УЕЗД



Успенский собор г. Лебедин, рисунок С.А. Таранущенко.



Юрьевская церковь г. Лебедин, фото С. Таранушенко, нач. XX в.



Трехсвятительская церковь г. Лебедин, фото С. Таранушенко, нач. XX в.



Мироносицкая церковь г. Лебедин, фото С. Таранушенко, нач. XX в.



Икона Пресвятой Богородицы из Воскресенской церкви г. Лебедина, фото П. Михайловского, 1901 г.

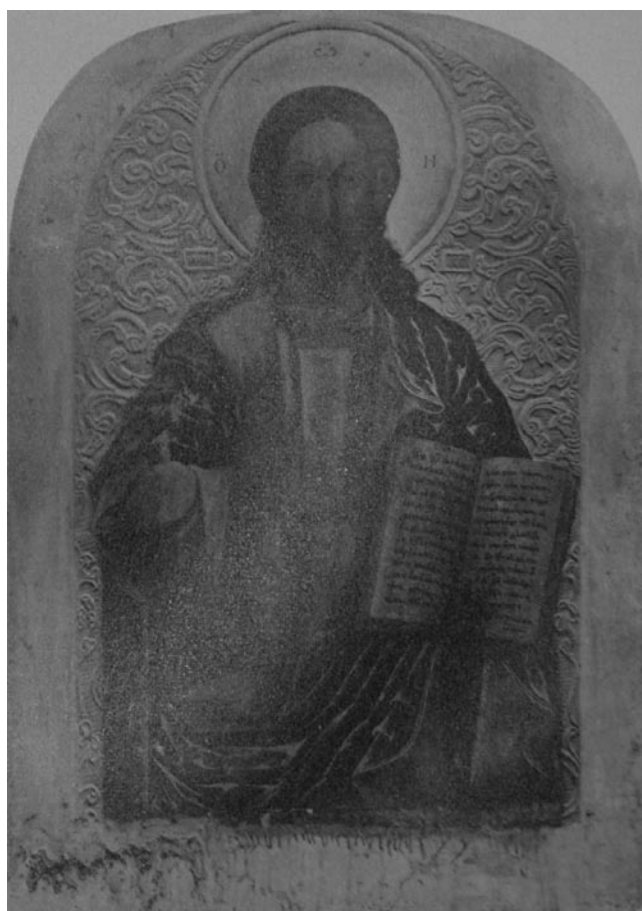

Икона Иисуса из Воскресенской церкви г. Лебедина, фото П. Михайловского, 1901 г.



Пятницкая церковь с. Великий Иструп, фото второй половины XX в.



Пятницкая церковь с. Великий Иструп, фото второй половины XX в.



Покровская церковь в с. Малые Будки, фото С. Таранущенко, нач. XX в.



Покровская церковь с. Каменное, фото второй половины XX в.



Покровская церковь с. Каменное, фото второй половины XX в.



Преображенская церковь в с. Межирич, фото С.А. Таранущенко, нач. XX в.



Проект расширения Покровской церкви в с. Олешня (ГАХО Ф.4, оп.118, ед.хр.2).



Покровская церковь в с. Олешня, фото С.А. Таранущенко, нач. XX в.





Николаевская церковь в с. Будки, фото С.А. Таранушенко, нач. XX в.

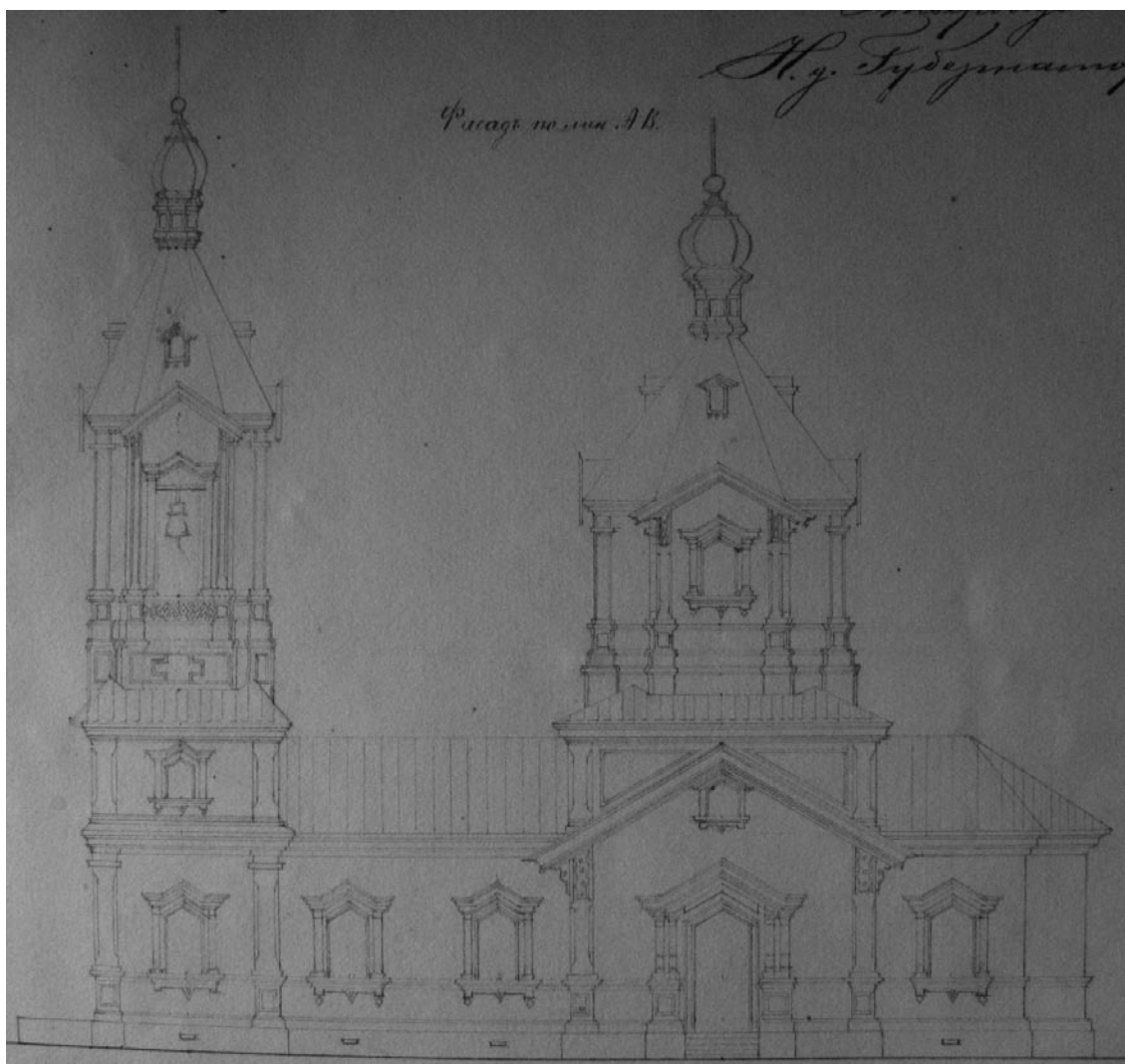

Проект Екатерининской церкви в с. Аннино, 1873 г.



Проект постройки церкви Марии Магдалины в с. Бобрик, 1883 г. (ГАХО Ф.4, оп.84, ед.хр.21).

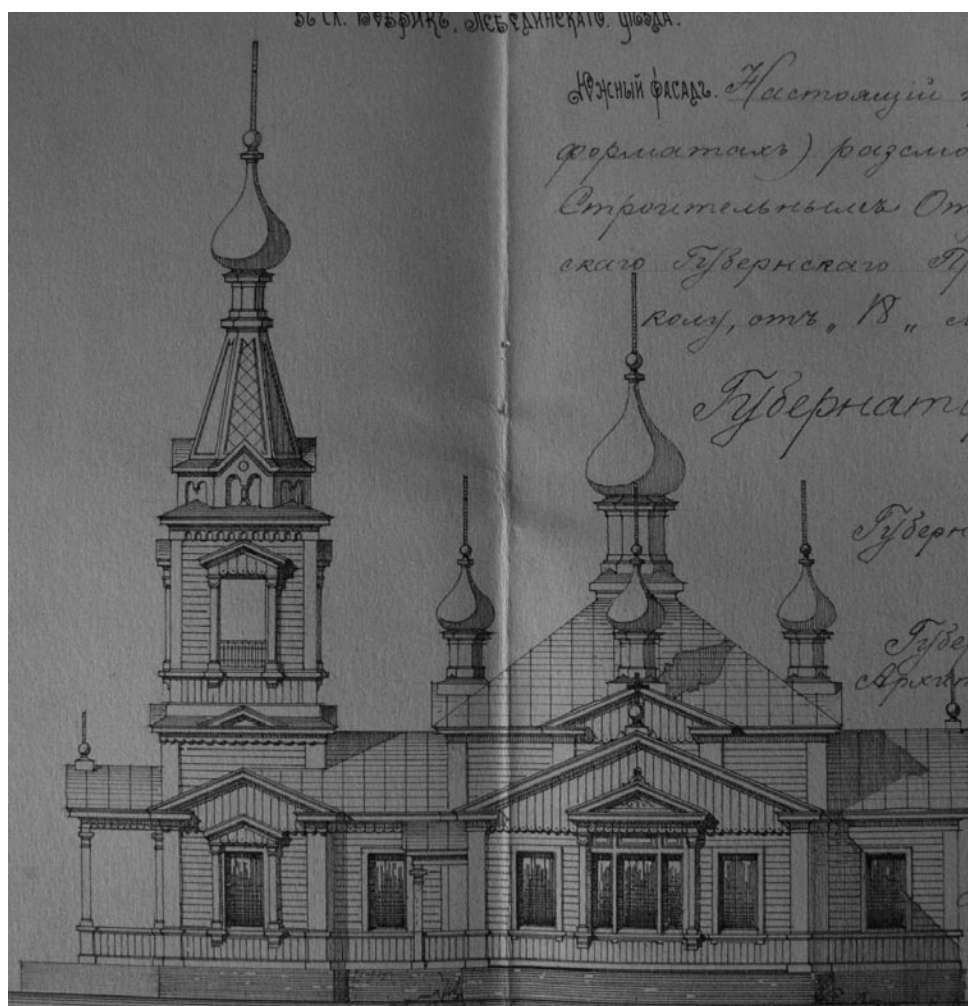

Проект расширения церкви Марии Магдалины в с. Бобрик, 1902 г. (ГАХО Ф.4, оп.139, ед.хр.724).

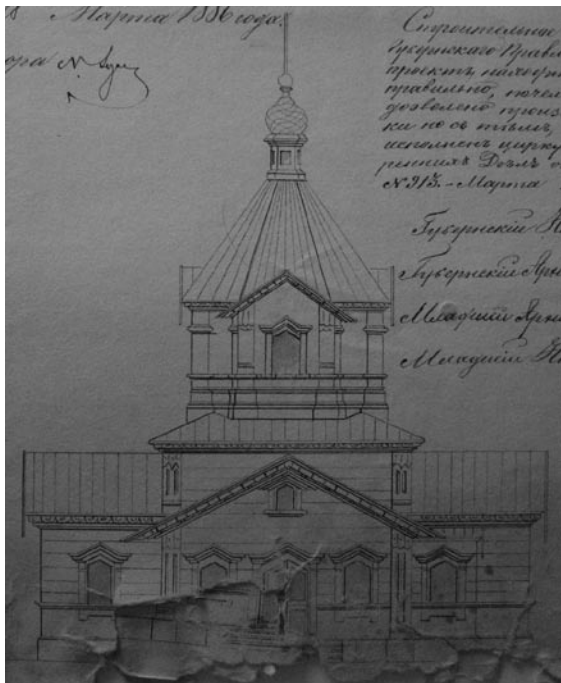

Проект постройки Рождество-Богородичной церкви в с. Будылка, 1885 г. (ГАХО Ф.4, оп.96, ед.хр.1696).

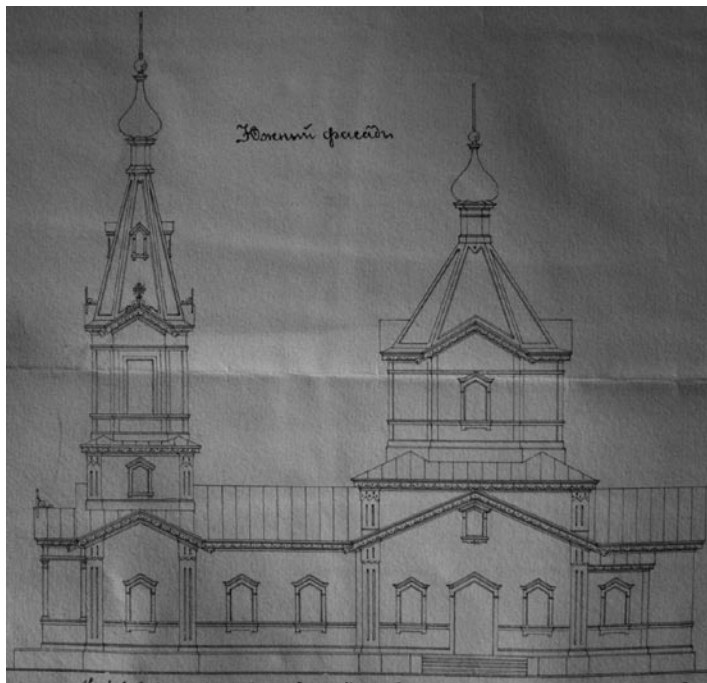

Проект расширения Рождество-Богородичной церкви в с. Будылка, 1895 г. (ГАХО Ф.4, оп.123, ед.хр.913).

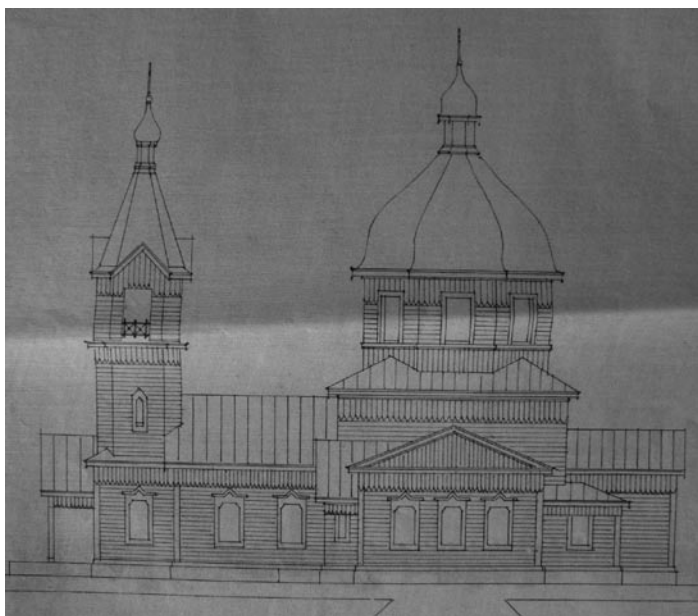

Проект расширения Троицкой церкви в с. Должик, 1912 г. (ГАХО Ф.4, оп.168, ед.хр.45).

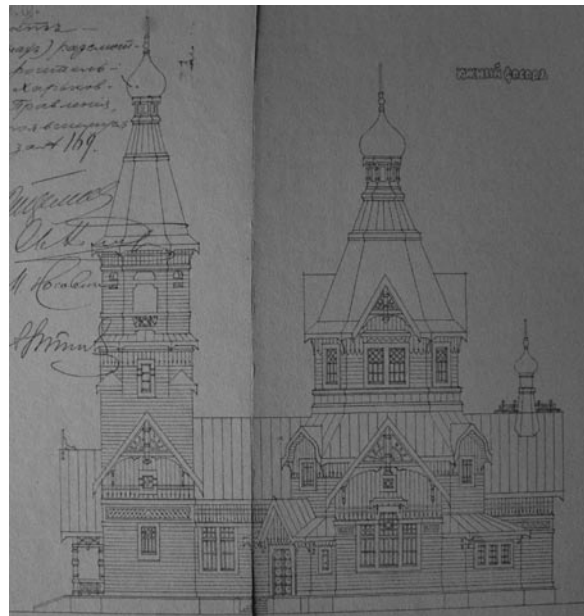

Проект постройки церкви в с. Ворожба, 1910 г. (ГАХО Ф.4, оп.160, ед.хр.1014).

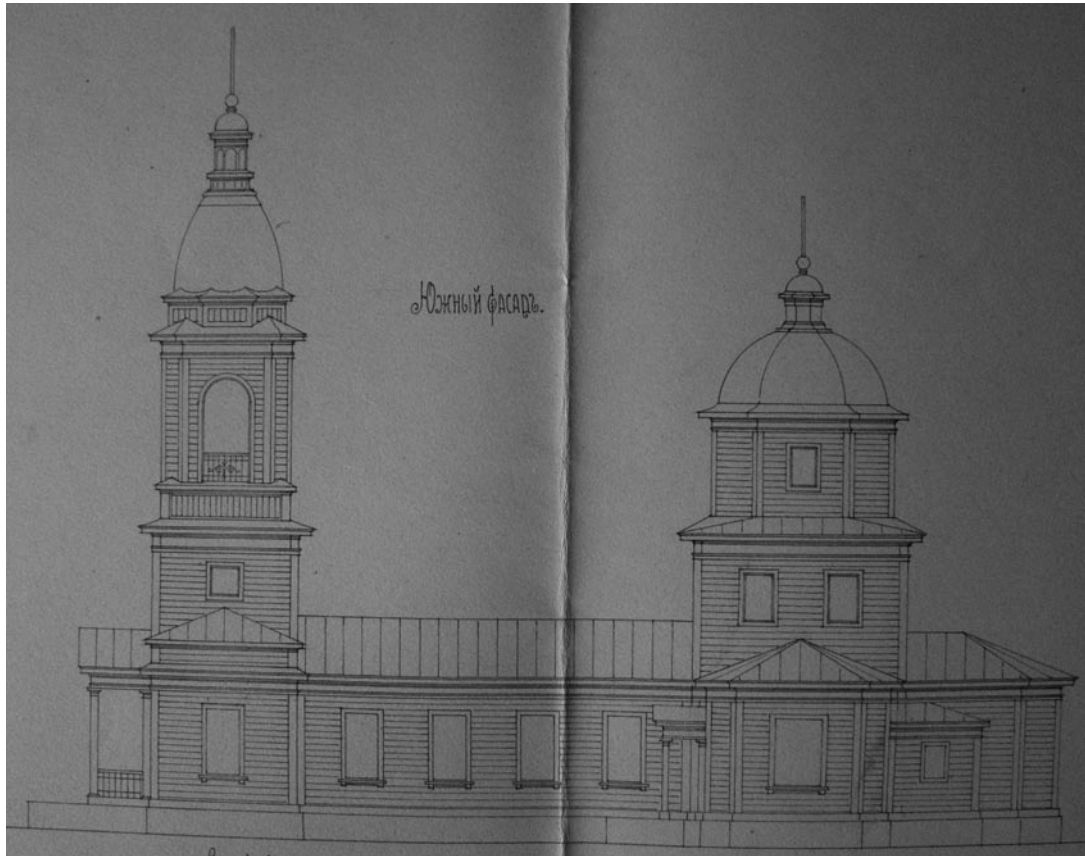

Проект расширения Варваринской церкви в с. Нижняя Верхосулка, 1906 г. (ГАХО Ф.4, оп.151, ед.хр.40).

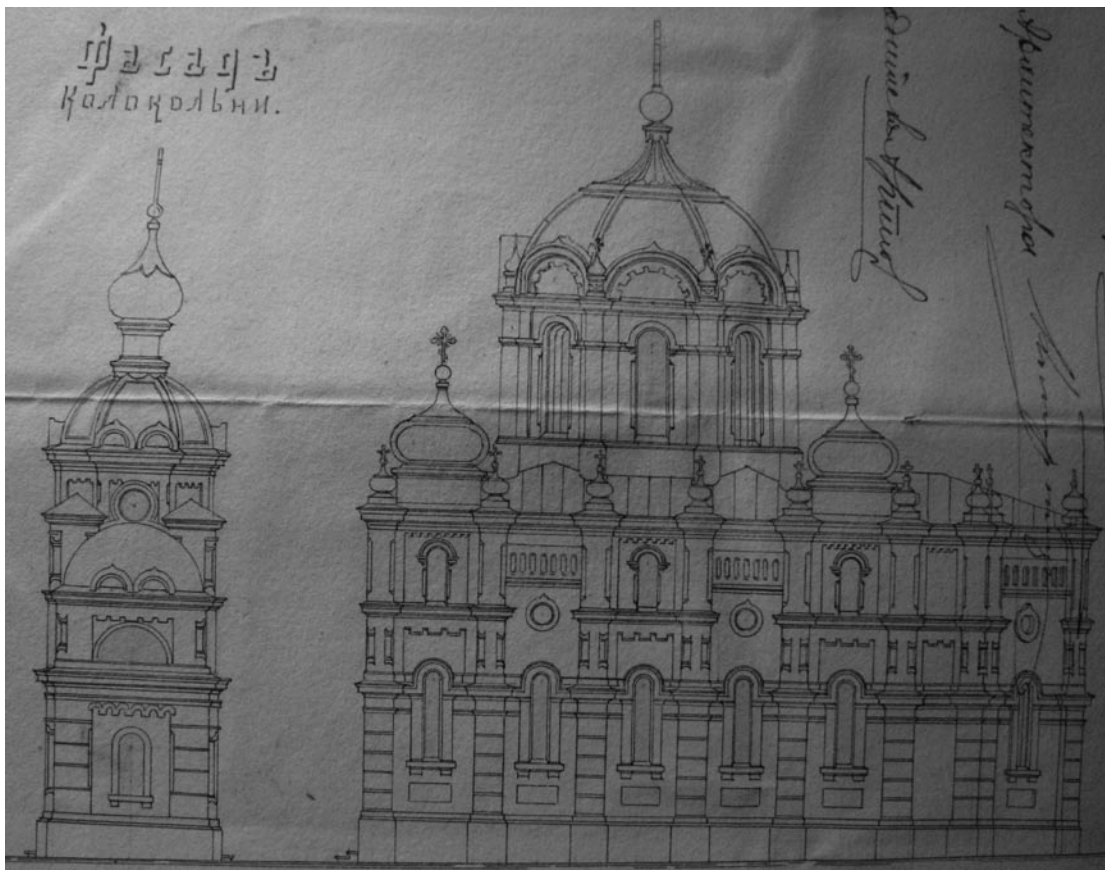

Проект построения колокольни при Анастасиевской церкви в сл. Ольшаны, 1892 г.

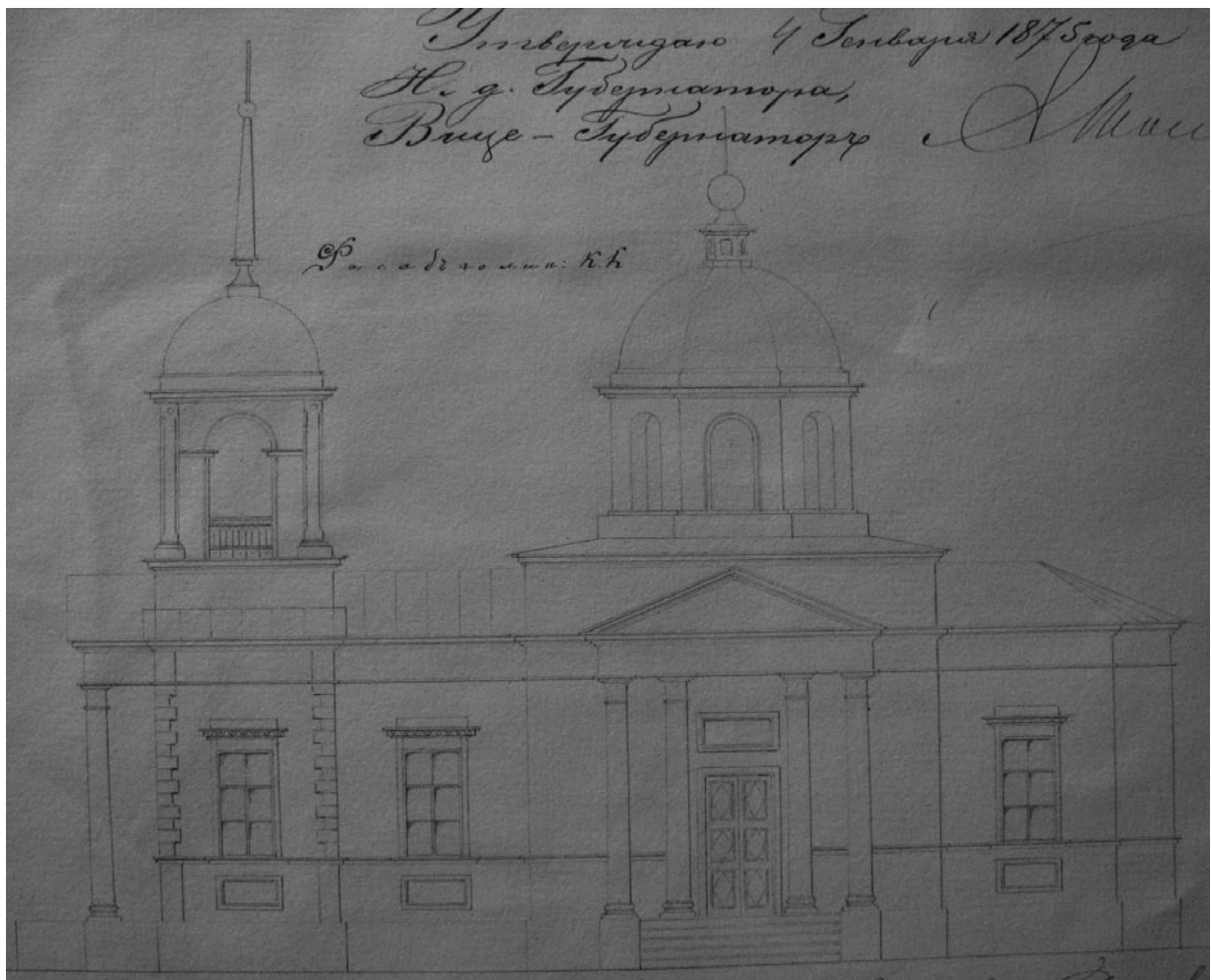

Проект построения Николаевской церкви в с. Мартыновка, 1874 г. (ГАХО Ф.4, оп.41, ед.хр.2463).

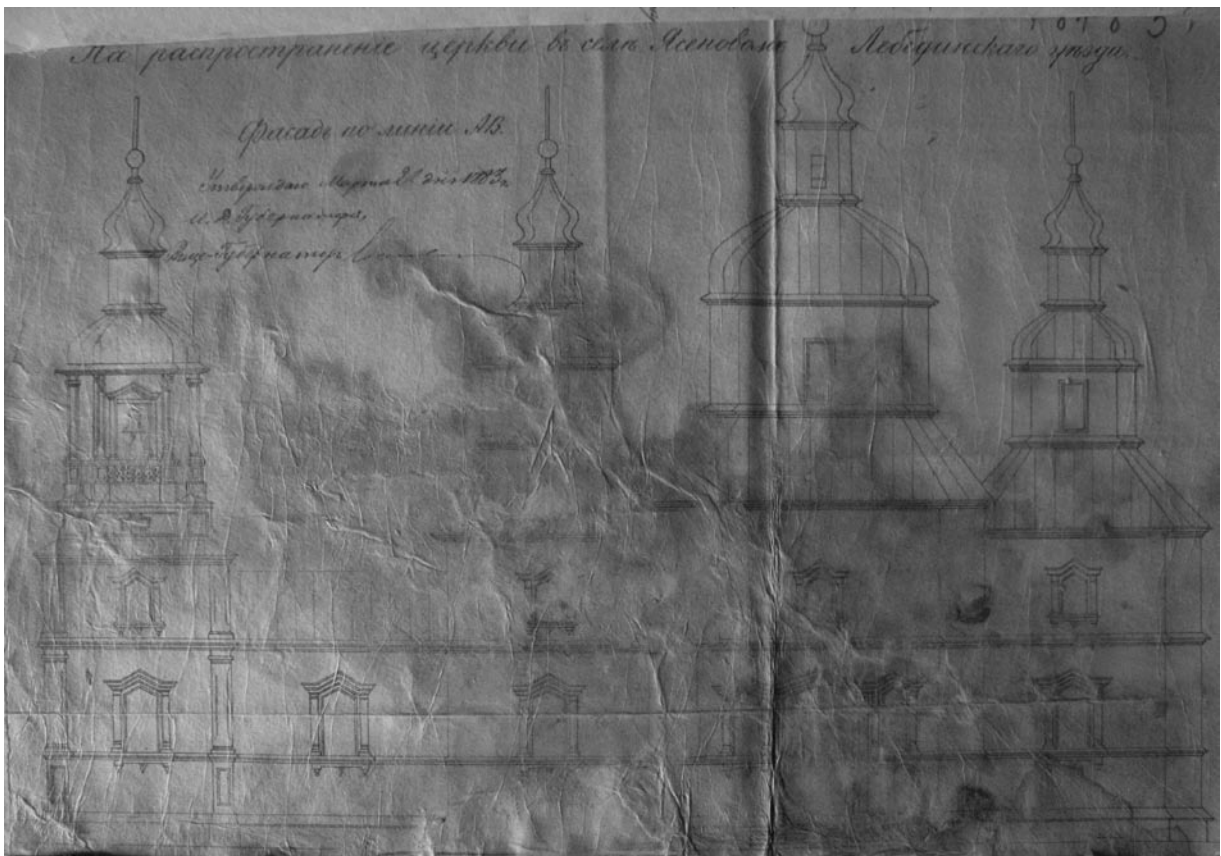

Проект построения Воскресенской церкви в с. Ясеново, 1883 г. (ГАХО Ф.4, оп.84, ед.хр.8).

## СТАРОБЕЛЬСКИЙ УЕЗД



Соборная церковь Покрова Пресвятой Богородицы в г. Старобельске, рисунок С.А. Таранущенко.



Троицкая церковь в заштатном г. Беловодске, фотография нач. XX ст., собрание А.Е. Хильковского.

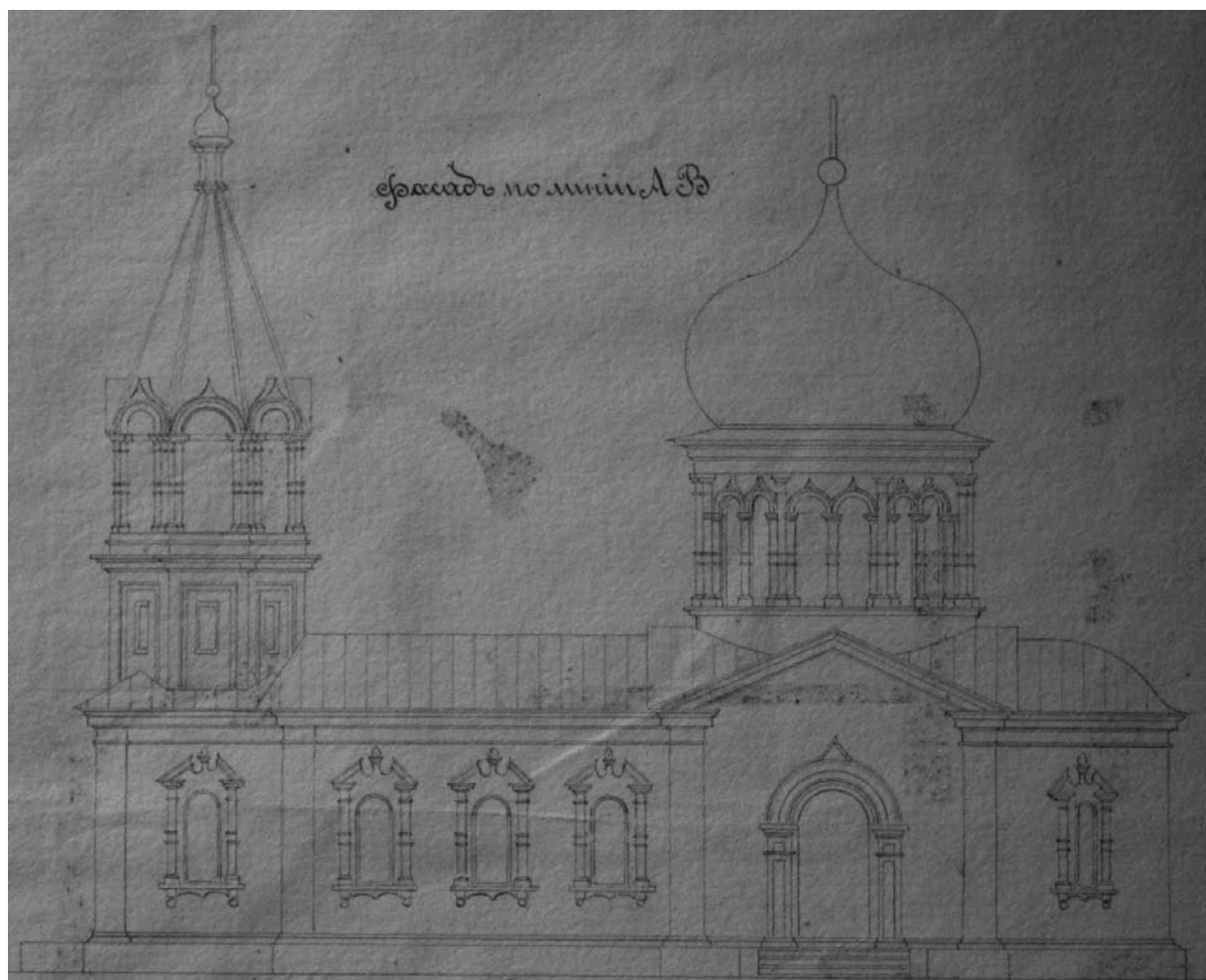

Церковь в сл. Новопавловка, 1870 г.

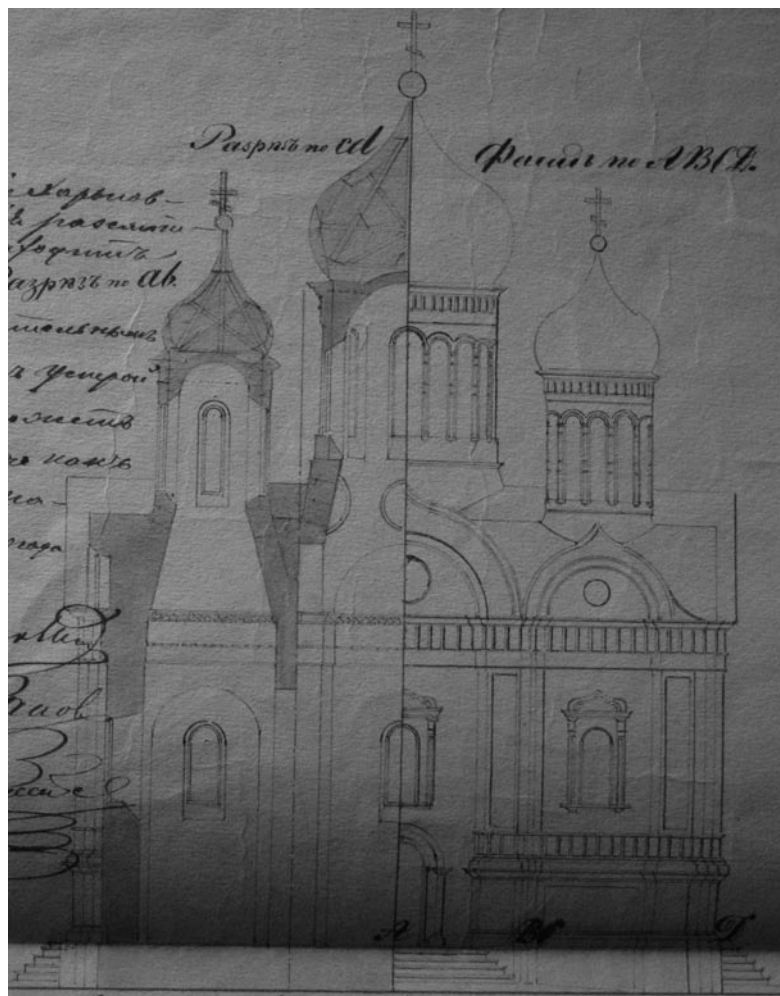

Церковь во имя Иоанна Предтечи в сл. Варваровка, 1870 г.

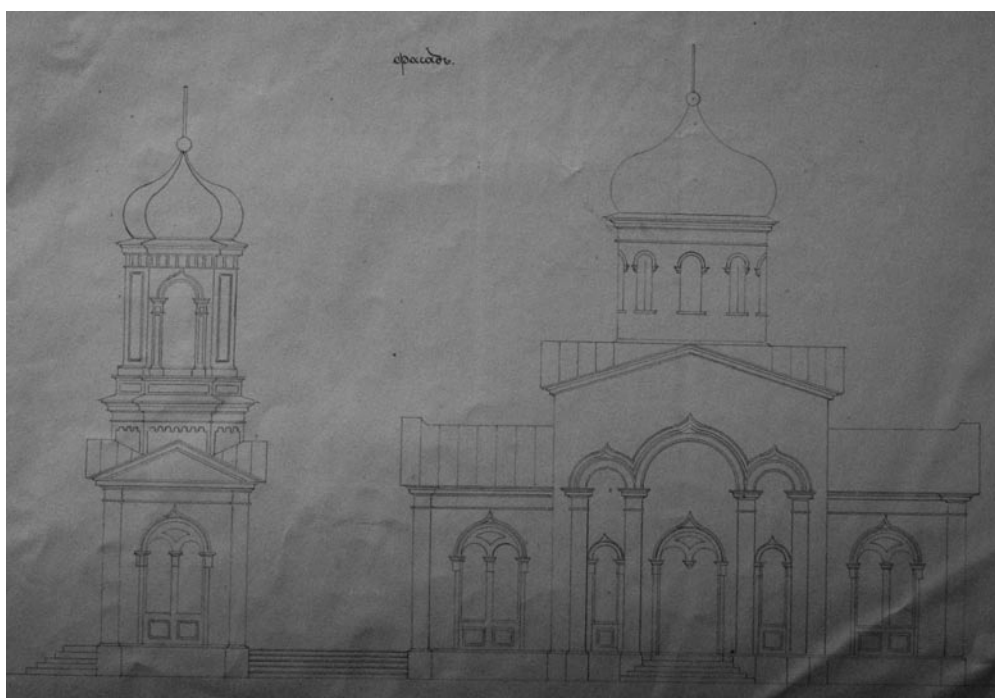

Церковь во имя Архангела Михаила в с. Воеводское, 1870 г.



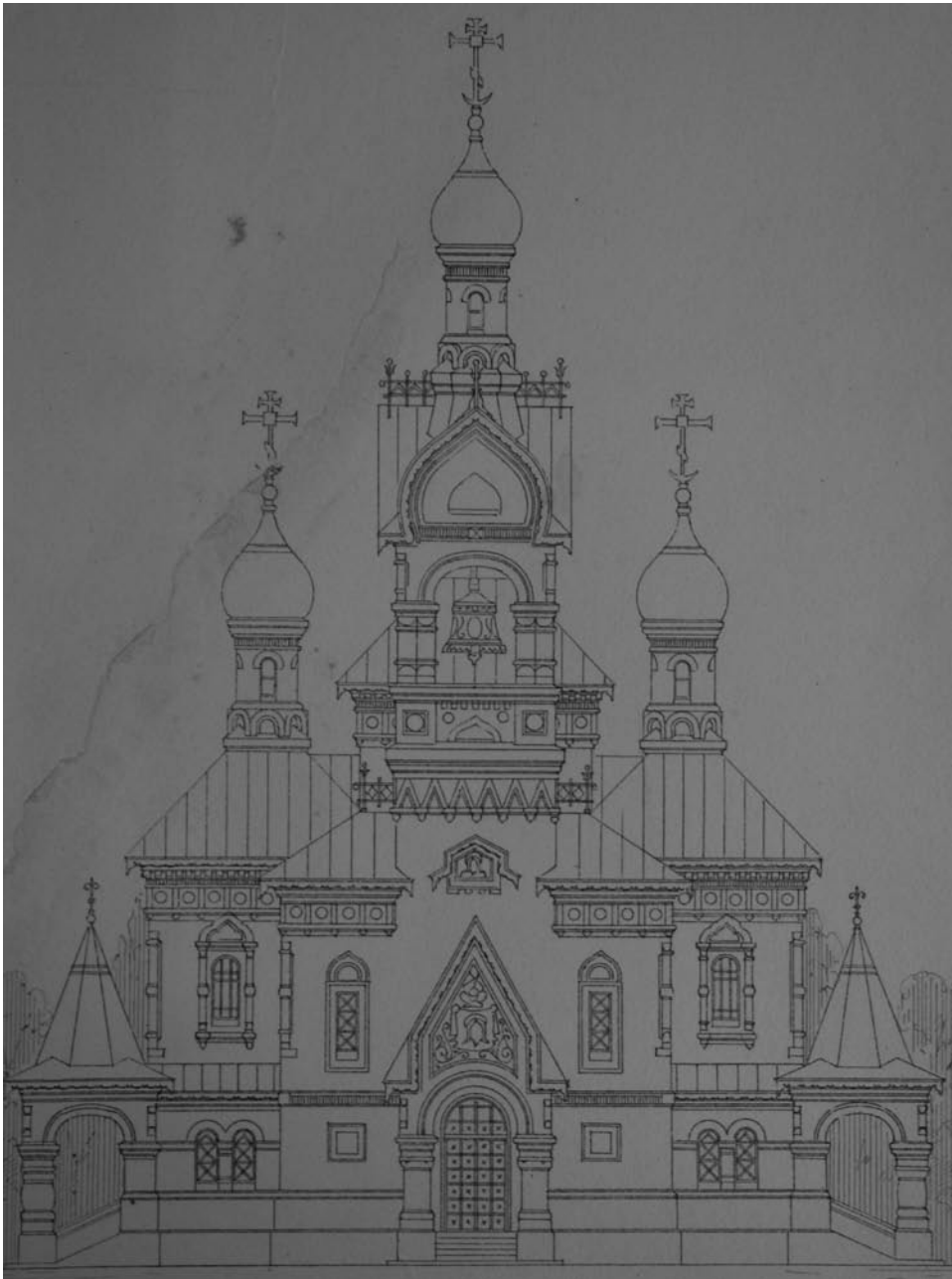

Проект церкви в с. Проезжее, 1917 г.



Церковь Рождества Богородицы в сл. Смолянинова, 1807 г., фото С. Таранушенко



Николаевская церковь в сл. Закотная, фото нач. 1960-х гг.



Взрыв Николаевской церкви сл. Закотная в 1967 г.



Николаевская церковь в сл. Ново-Псков.



Архангело-Михайловская церковь в сл. Осиновая, фото С. Таранушенко. 1920-е годы.

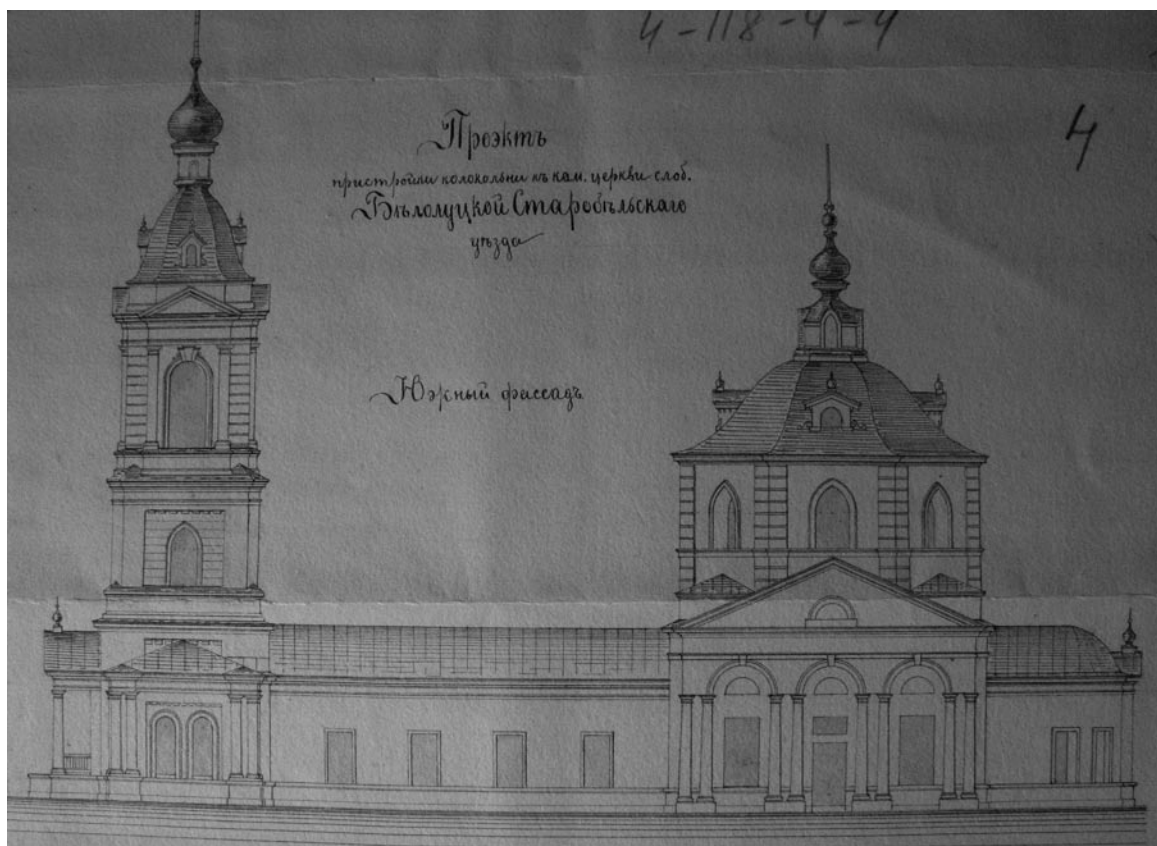

Проект расширения церкви в сл. Белолицкой, 1892 г. (ГАХО Ф.4, оп.118, ед.хр.4).

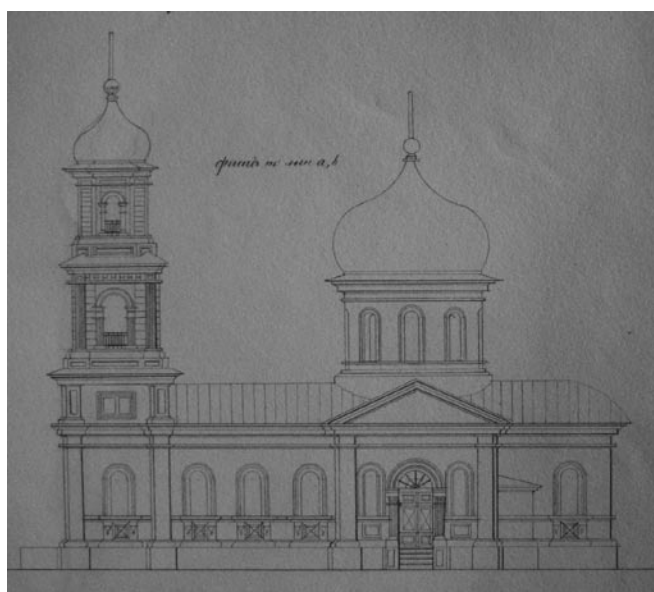

Проект постройки церкви в сл. Богодарово, 1877 г. (ГАХО Ф.4, оп.52, ед.хр.30).

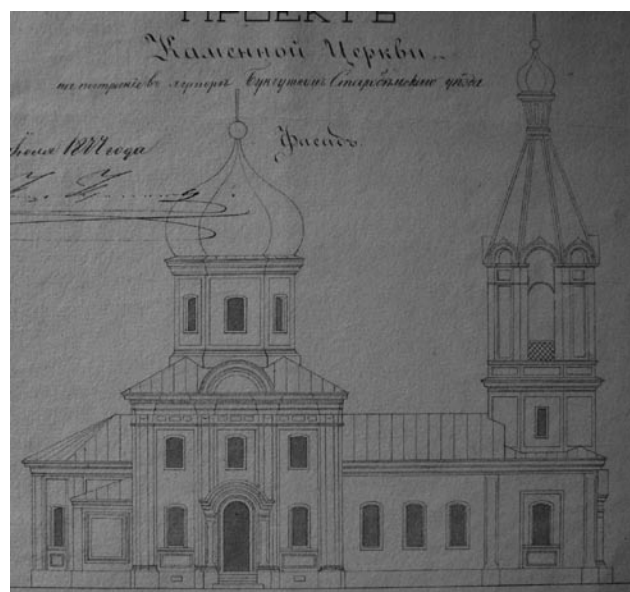

Проект постройки церкви в с. Бунчужное, 1877 г. (ГАХО Ф.4, оп.52, ед.хр.40).

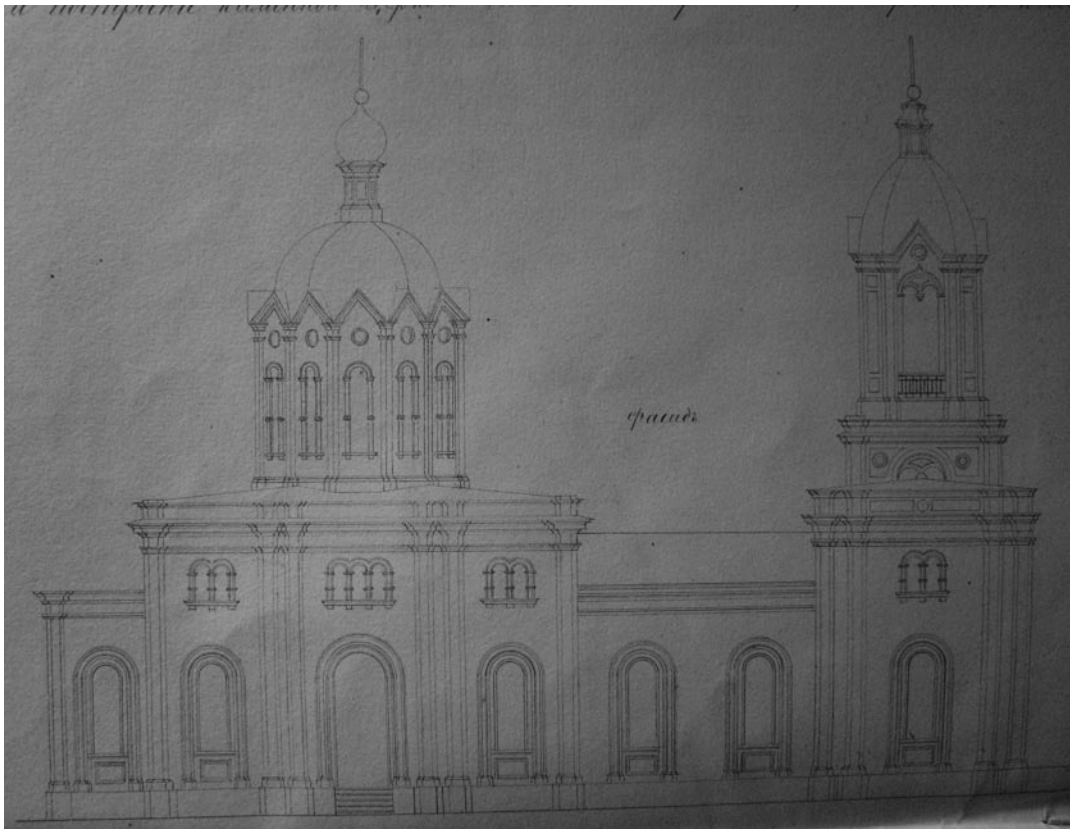

Проект постройки Николаевской церкви в сл. Боровская, 1871 г. (ГАХО Ф.4, оп.30, ед.хр.657).



Проект постройки Казанской церкви в с. Голубовка, 1891 г. (ГАХО Ф.4, оп.118, ед.хр.23).

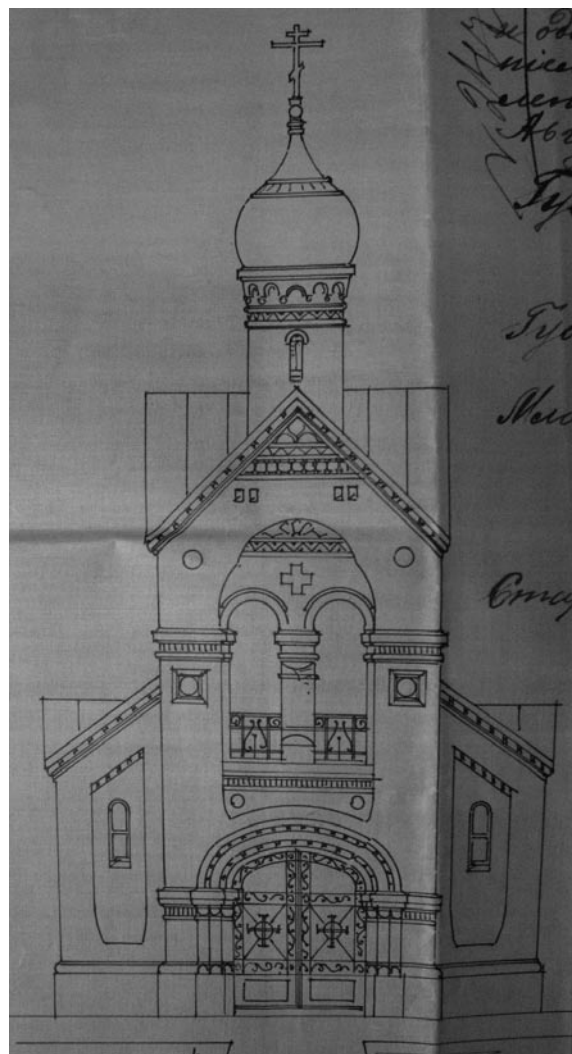

Проект постройки колокольни при Покровской церкви в с. Городище, 1908 г. (ГАХО Ф.4, оп.156, ед.хр.1169).



Проект постройки Казанской церкви в с. Конопляновка, 1902 г. (ГАХО Ф.4, оп.139, ед.хр.699).



Проект перестройки церкви в хут. Лизин, 1891 г. (ГАХО Ф.4, оп.116, ед.хр.1061).

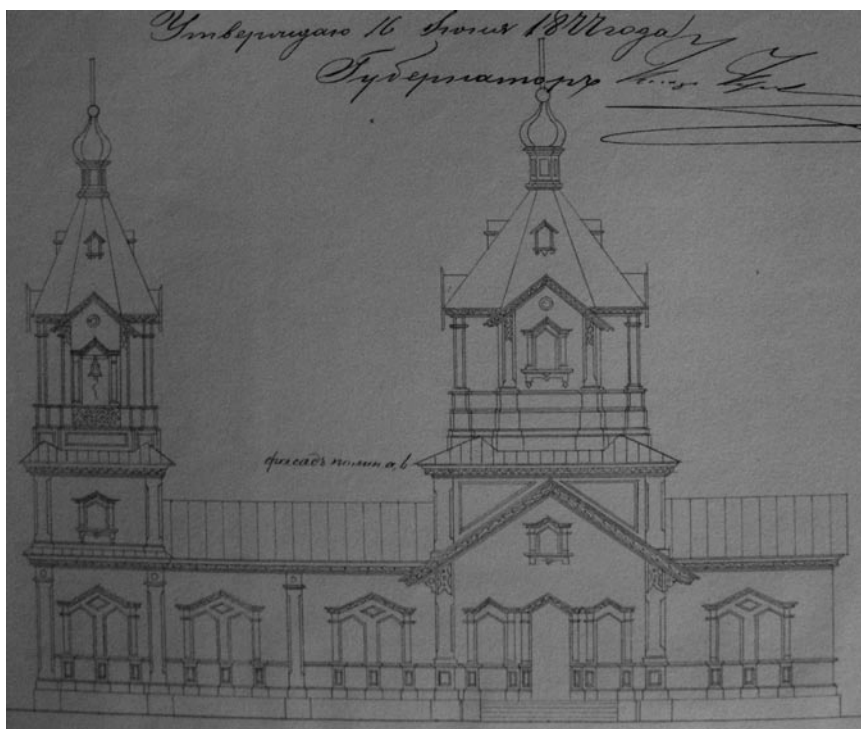

Проект перестройки Петропавловской церкви в с. Денежниково, 1877 г. (ГАХО Ф.4, оп.52, ед.хр.41).

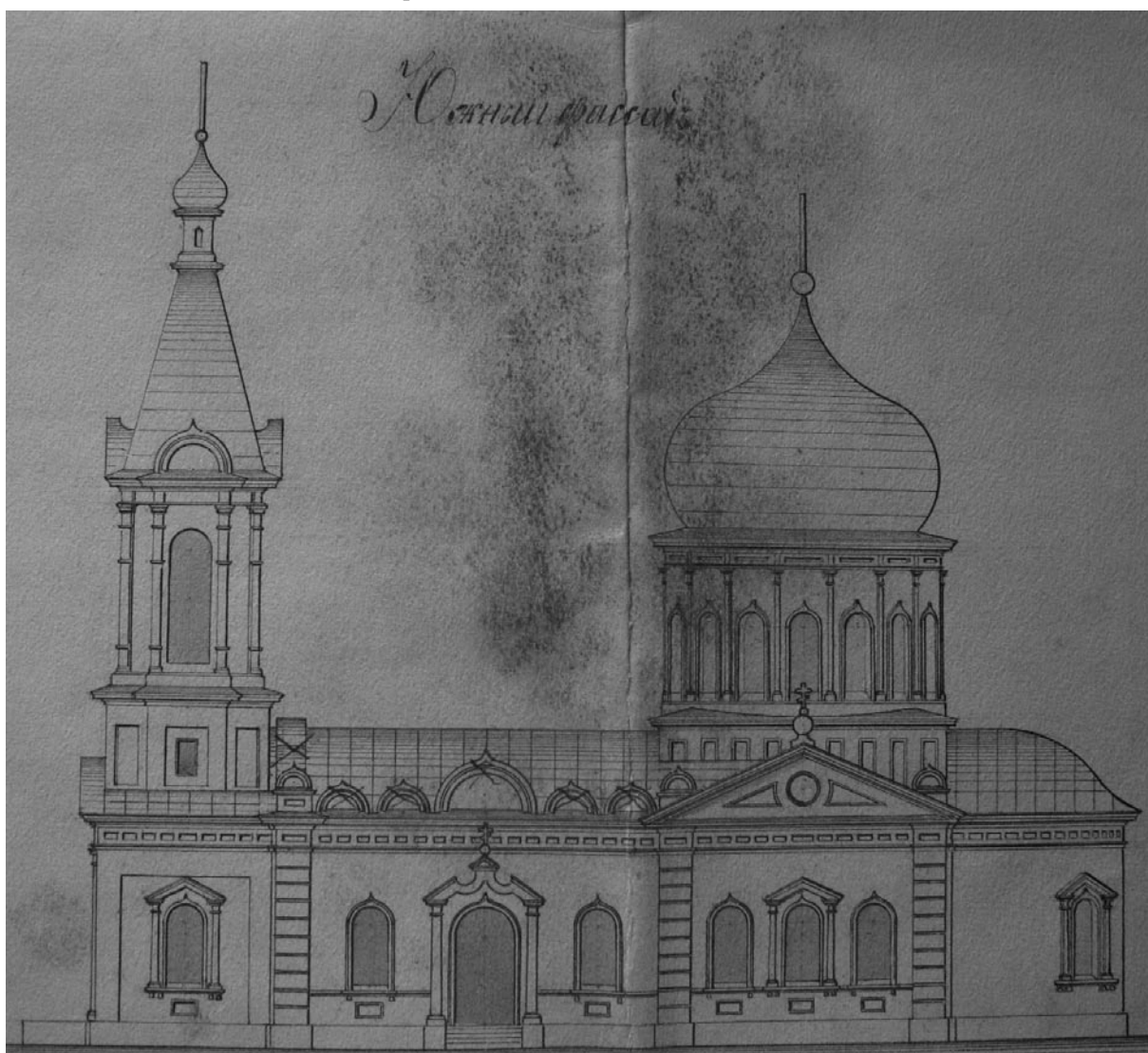

Проект расширения Успенской церкви в сл. Литвиновка, 1891 г. (ГАХО Ф.4, оп.116, ед.хр.1082).

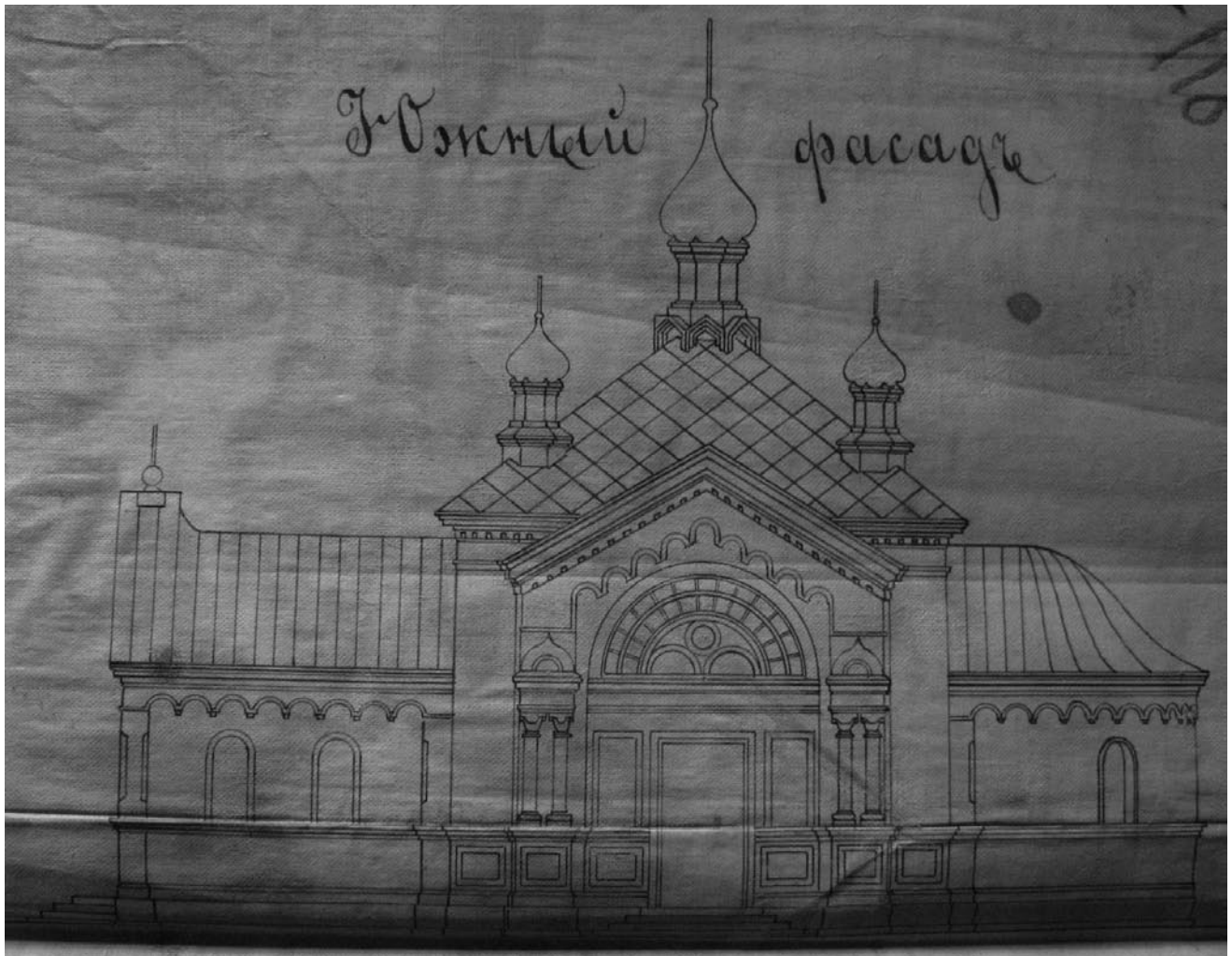

Проект постройки церкви в с. Лубянка, 1901 г. (ГАХО Ф.4, оп.118, ед.хр.24).



Проект расширения Троицкой церкви в сл. Мостки, 1889 г.

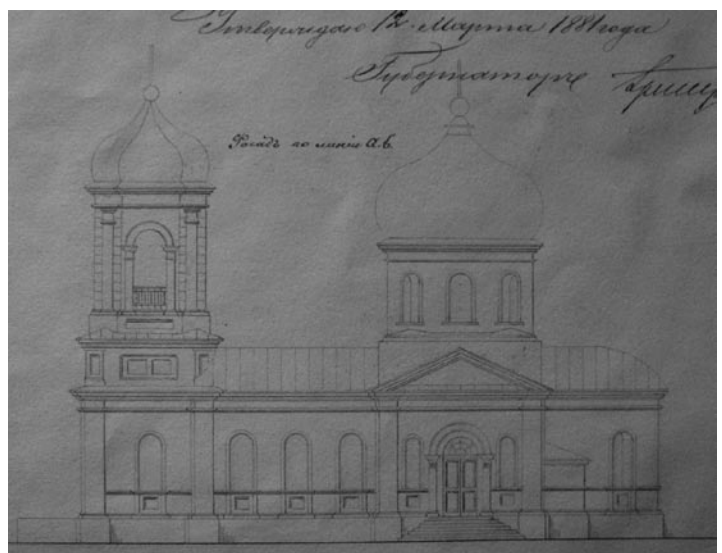

Проект постройки Николаевской церкви в сл. Муратовой, 1881 г. (ГАХО Ф.4, оп.118, ед.хр.24).

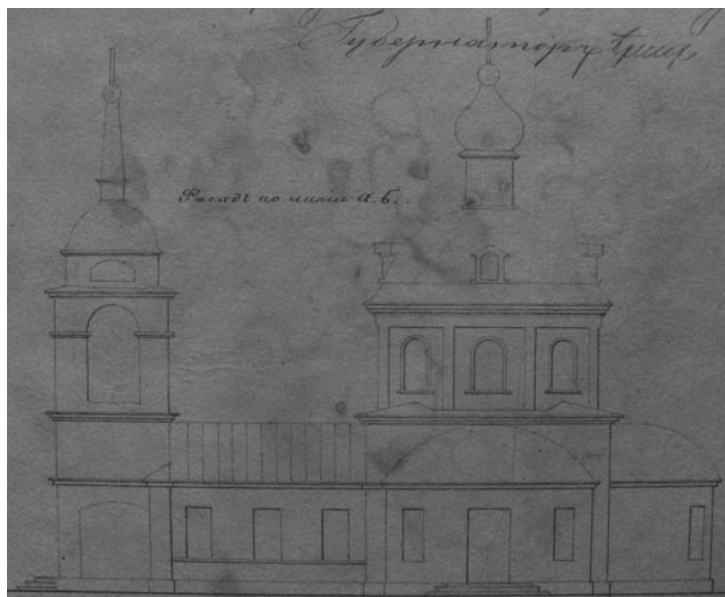

Проект расширения Троицкой церкви в сл. Нещеретовой, 1880 г. (ГАХО Ф.4, оп.66, ед.хр.46).

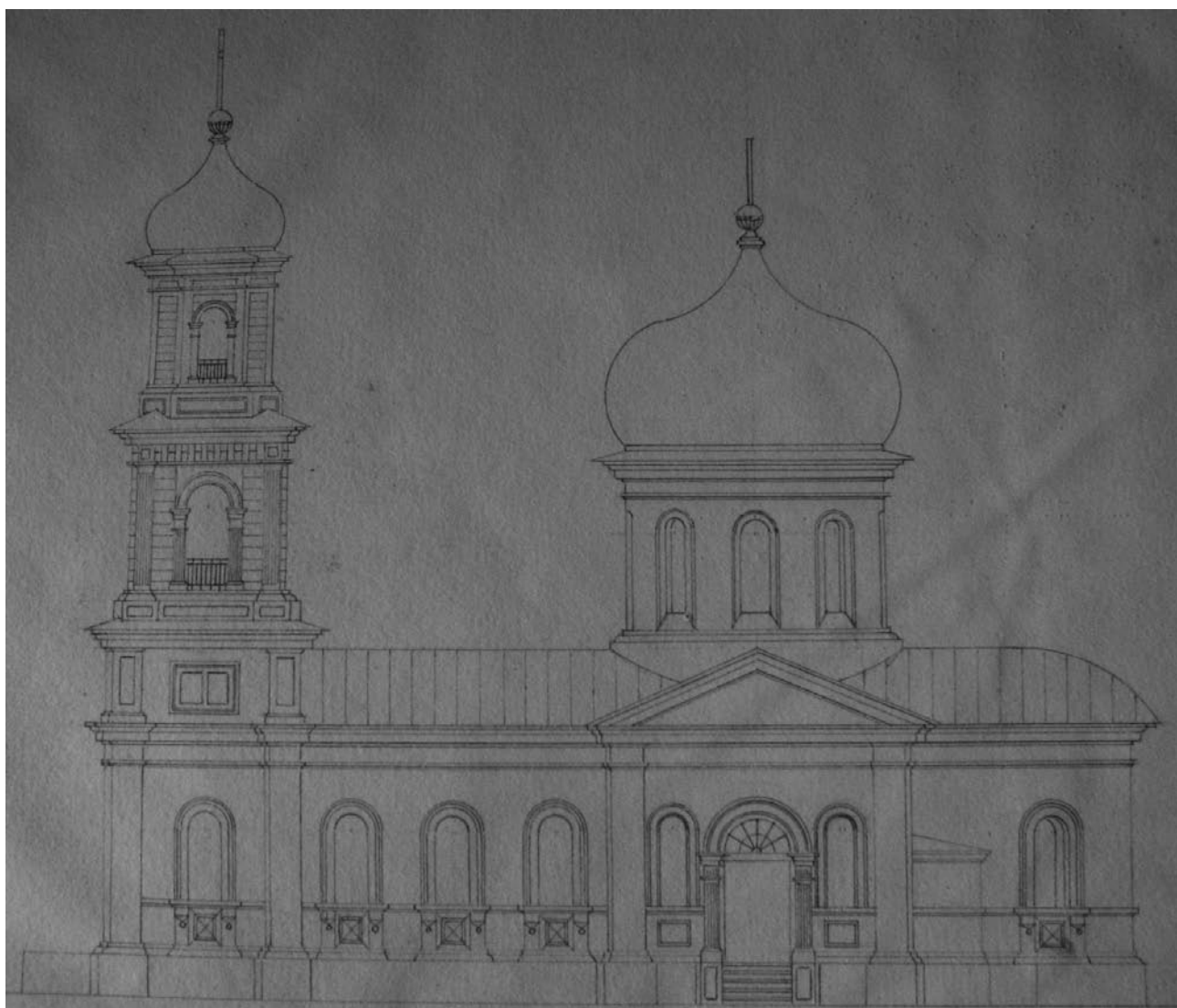

Проект постройки Покровской церкви в сл. Новая Астрахань, 1872 г. (ГАХО Ф.4, оп.36, ед.хр.684-а).



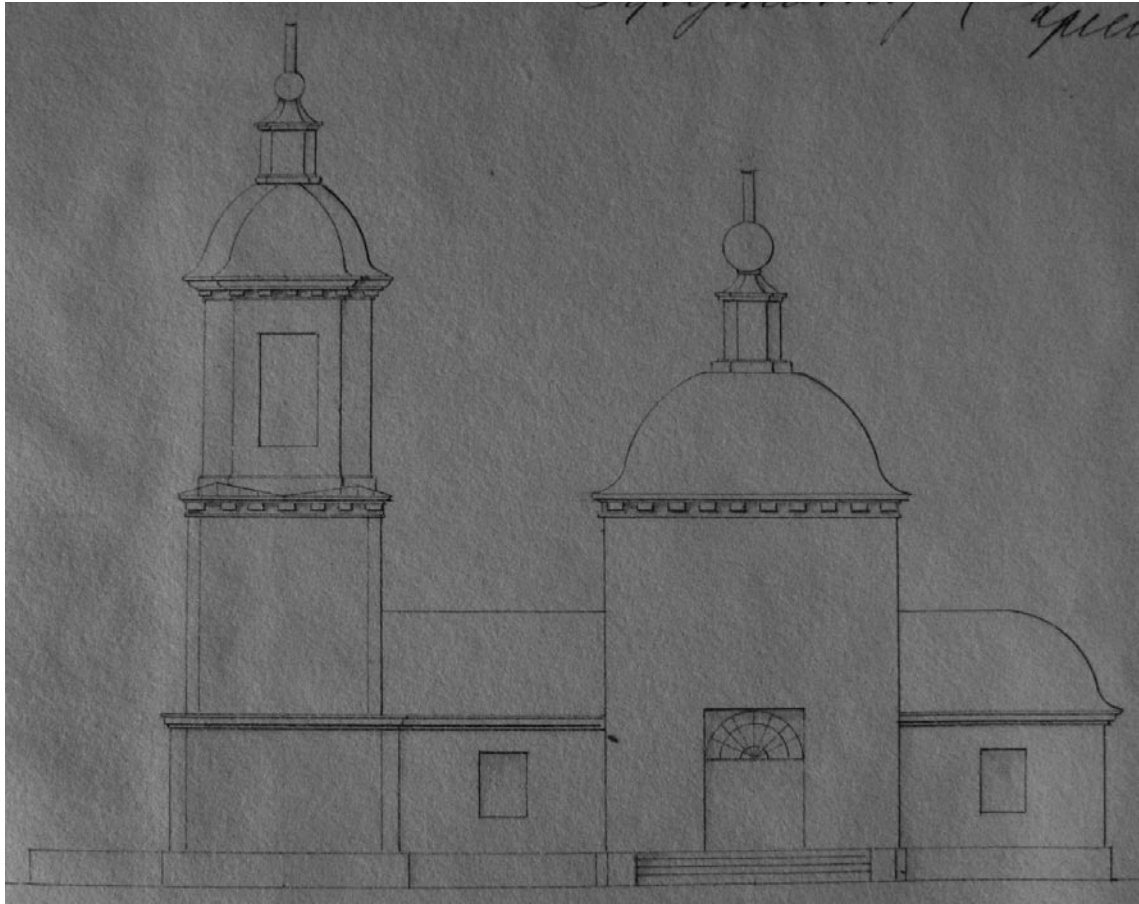

Проект перестройки Вознесенской церкви в сл. Новая Боровая, 1881 г. (ГАХО Ф.4, оп.74, ед.хр.2).

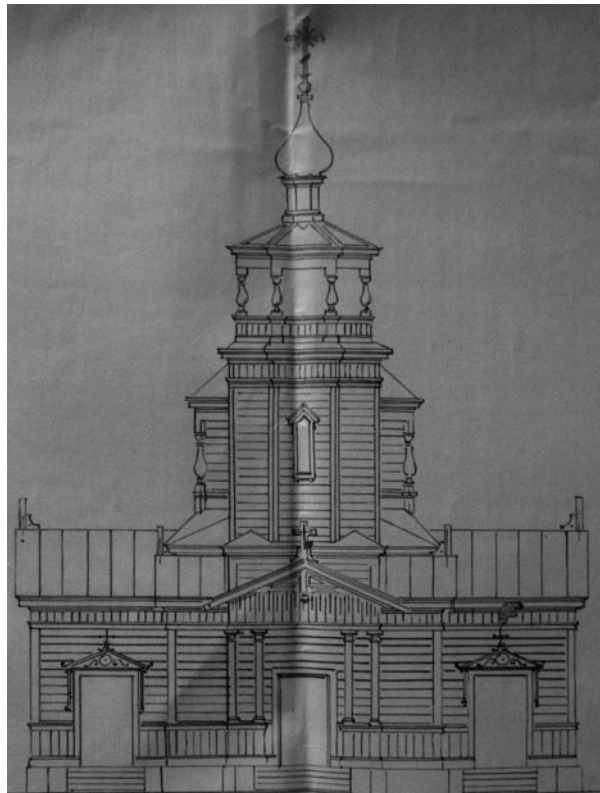

Проект постройки церкви в хут. Овчаровом, 1898 г. (ГАХО Ф.4, оп.130, ед.хр.39).

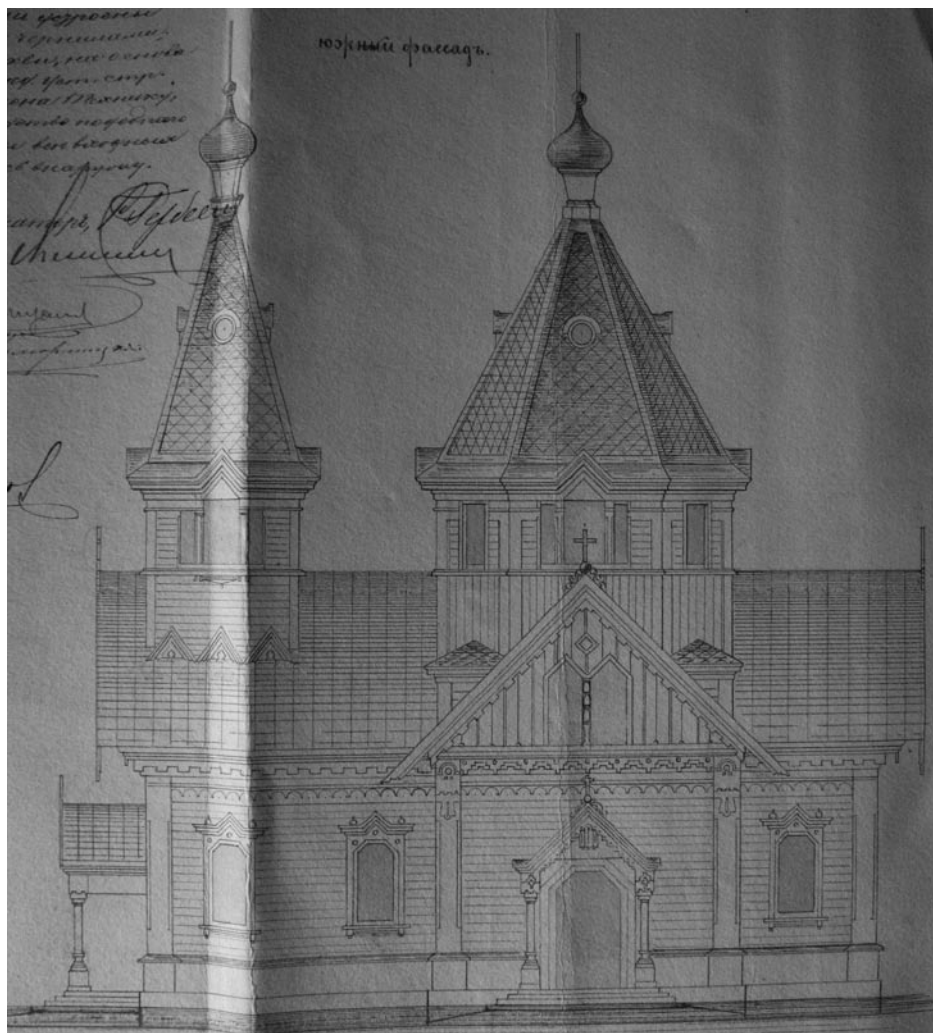

Проект постройки церкви в хут. Павленковом, 1892 г. (ГАХО Ф.4, оп.118, ед.хр.7).



Проект постройки церкви Сошествия Святого Духа в с. Пивнево, 1900 г. (ГАХО Ф.4, оп.136, ед.хр.92).

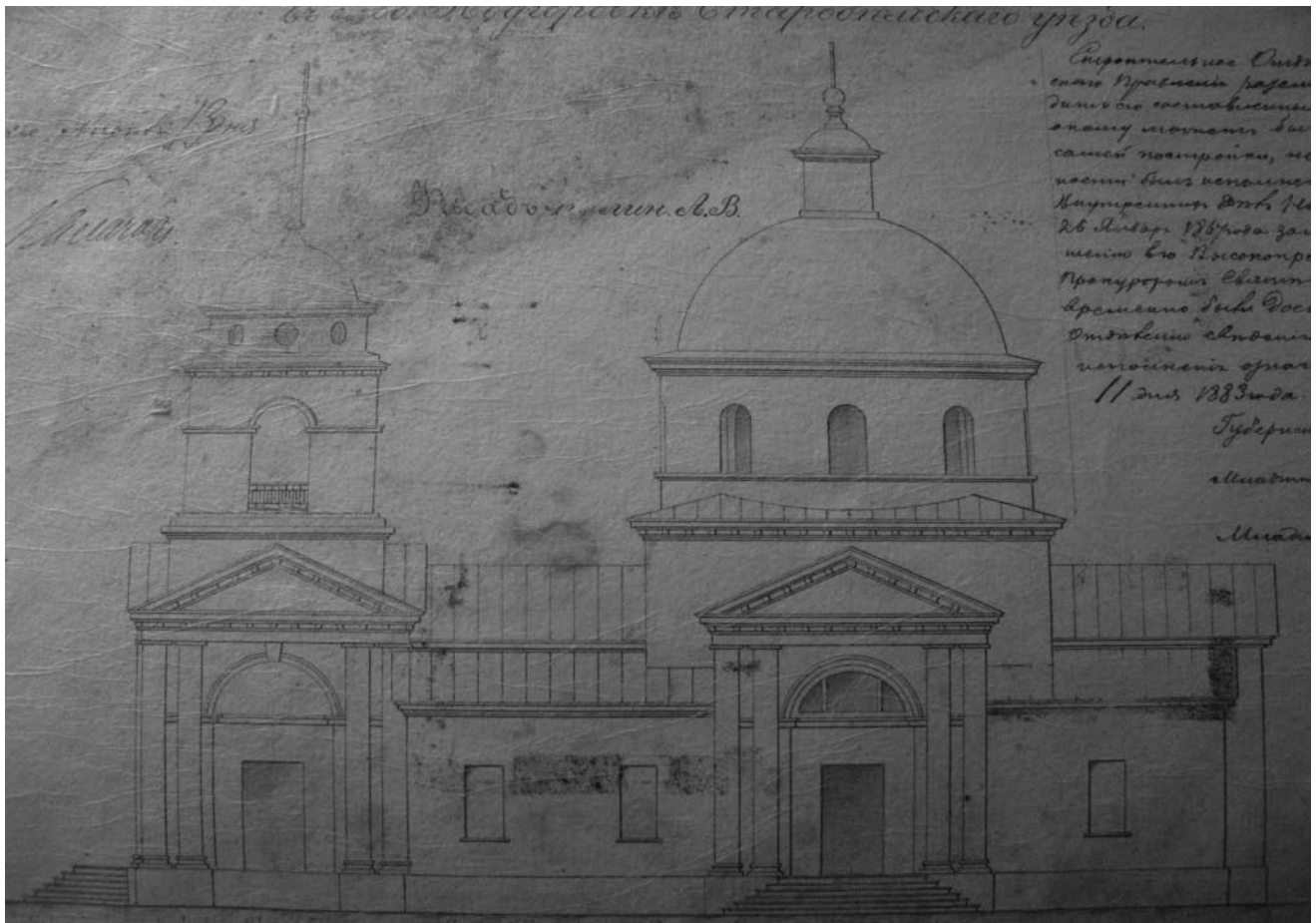

Проект расширения Петропавловской церкви в сл. Подгоровке, 1883 г. (ГАХО Ф.4, оп.84, ед.хр.17).

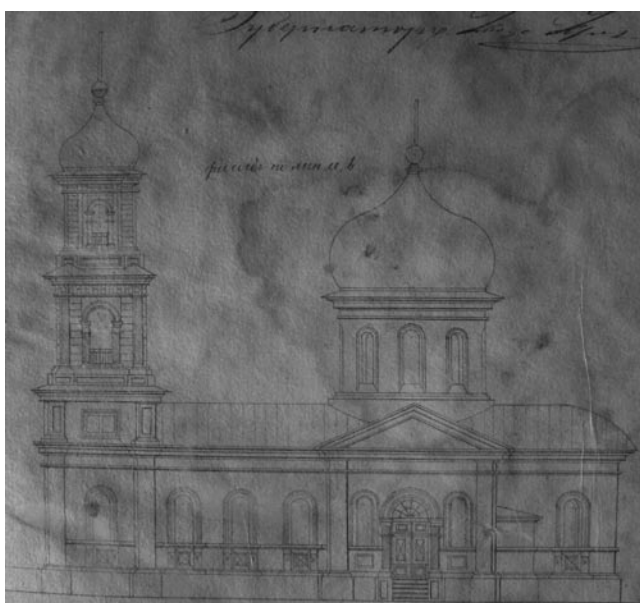

Проект постройки Архангело-Михайловской церкви в с. Рудовка, 1900 г. (ГАХО Ф.4, оп.45, ед.хр.2).

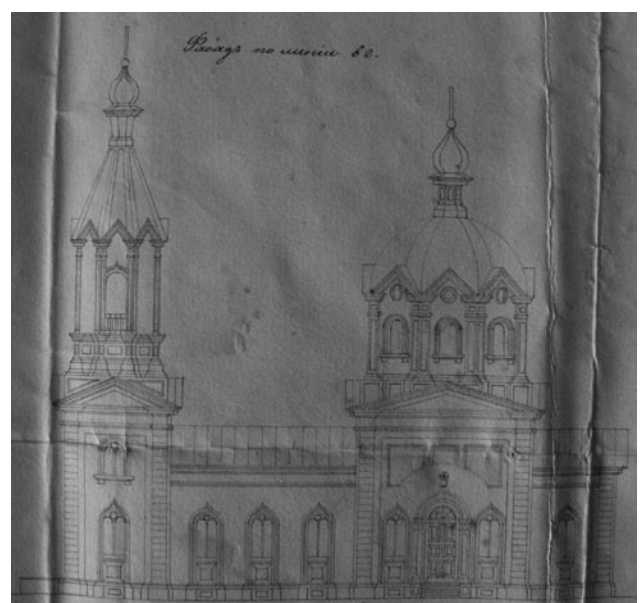

Проект постройки Николаевской церкви в сл. Танюшевка, 1876 г. (ГАХО Ф.4, оп.45, ед.хр.270).

## СУМСКОЙ УЕЗД



Покровская церковь г. Сумы, рисунок С.А. Таранущенко.



Всесвятская церковь с. Виры, фото нач. XX ст.



Николаевская церковь с. Старое, фото Г.К. Лукомского, 1914 г.



Архангело-Михайловская церковь с. Бездрик, фото Г.К. Лукомского, 1914 г.

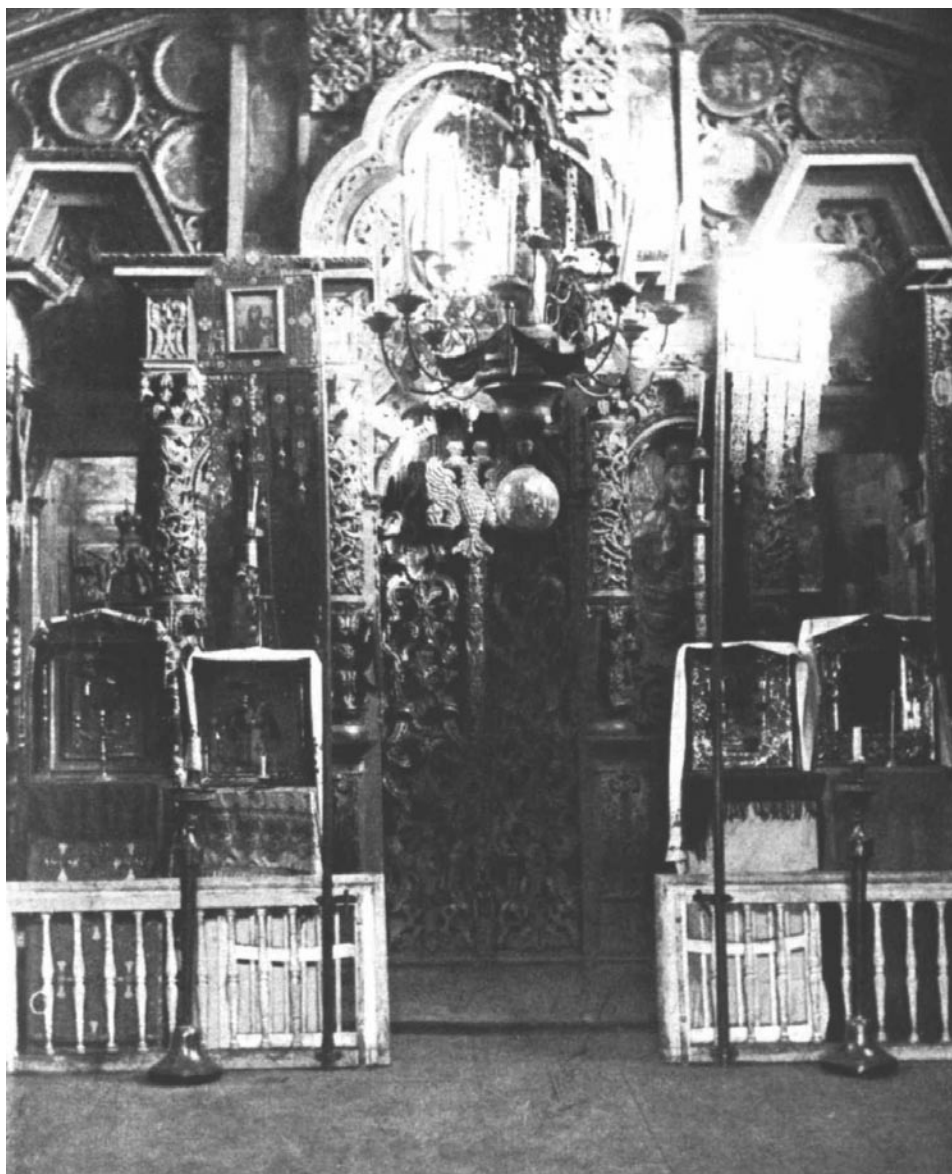

Иконостас Архангело-Михайловской церкви с. Бездик, фото Г.К. Лукомского, 1914 г.



Преображенская церковь в с. Гречановка, фото Г.К. Лукомского, 1914 г.



Мавзолей в с. Куяновка, фото Г.К. Лукомского, 1914 г.

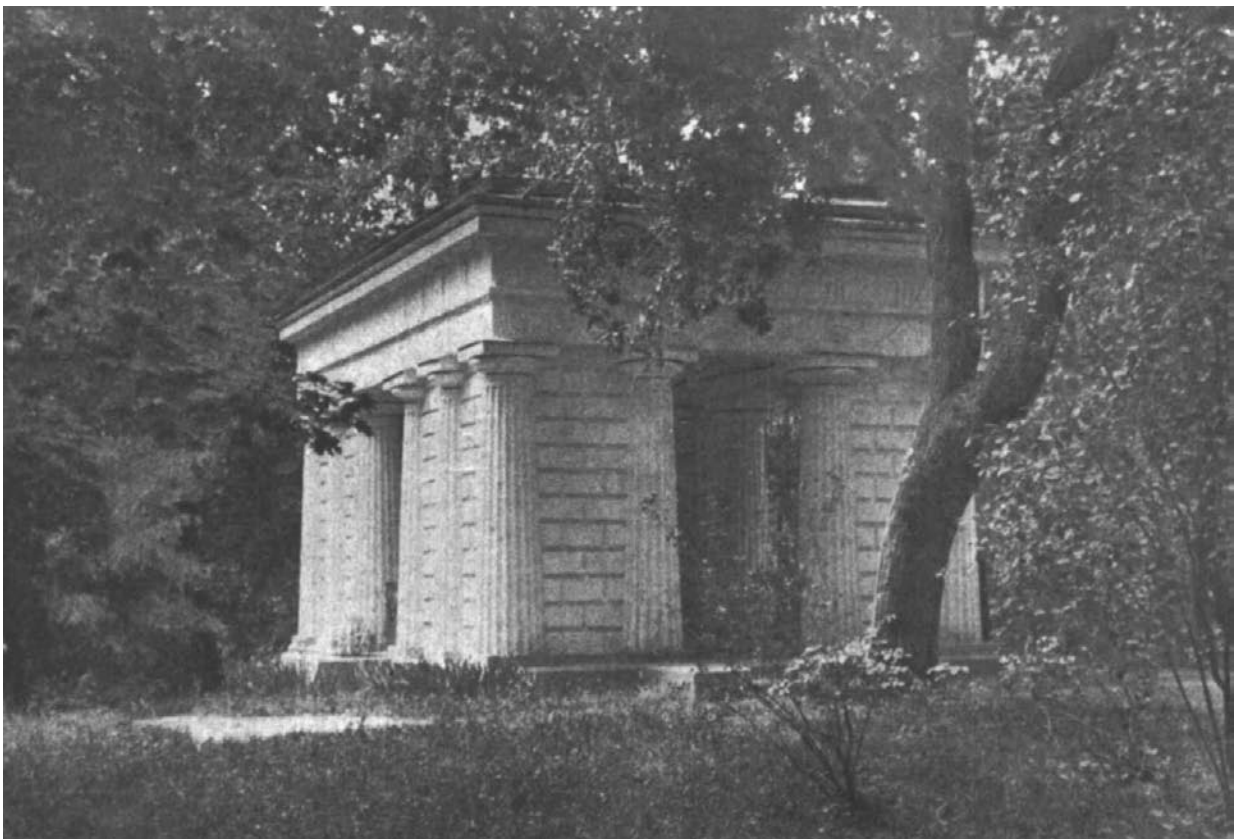

Мавзолей рода Куколь-Яснопольских в с. Куяновка, фото Г.К. Лукомского, 1914 г.



Стефановская церковь в с. Степановка, 1873 г.

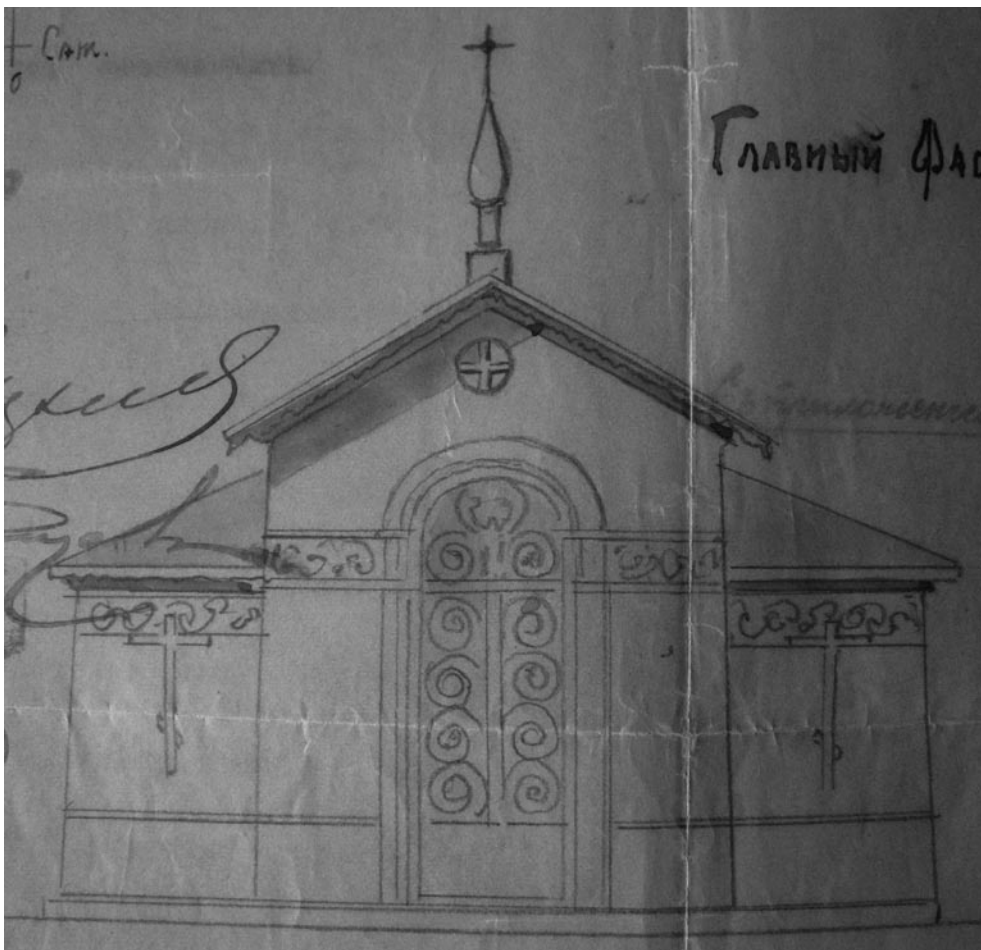

Проект расширения мавзолея дворян Савичей в с. Беловода, 1909 г. (ГАХО Ф.4, оп.159, ед.хр.136).



Проект Архангело-Михайловской церкви  
в г. Белополье, 1910-е годы.

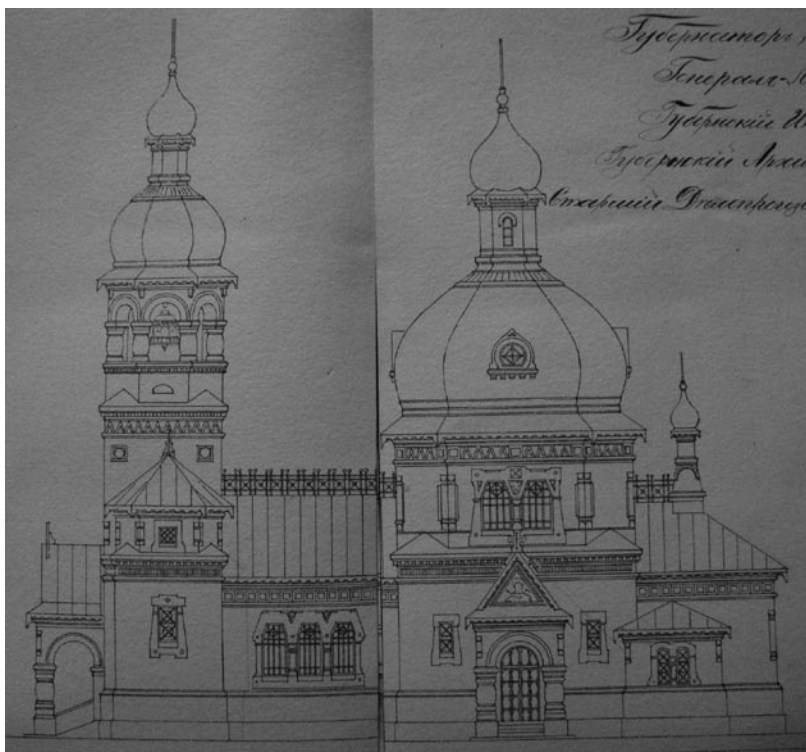

Проект расширения Преображенской  
церкви в г. Белополье, 1909 г. (ГАХО Ф.4,  
оп.159, ед.хр.50).



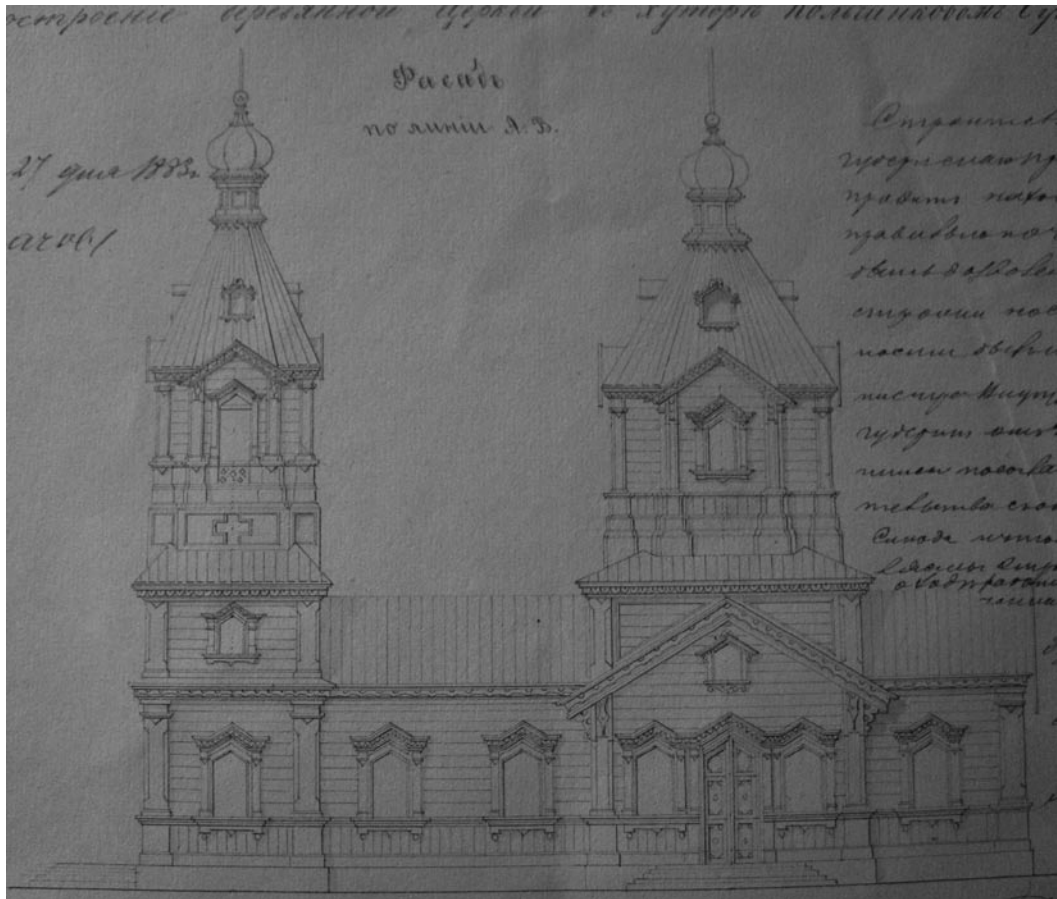

Проект постройки Рождество-Богородичной церкви в хут. Кальченков, 1885 г. (ГАХО Ф.4, оп.84, ед.хр.23).

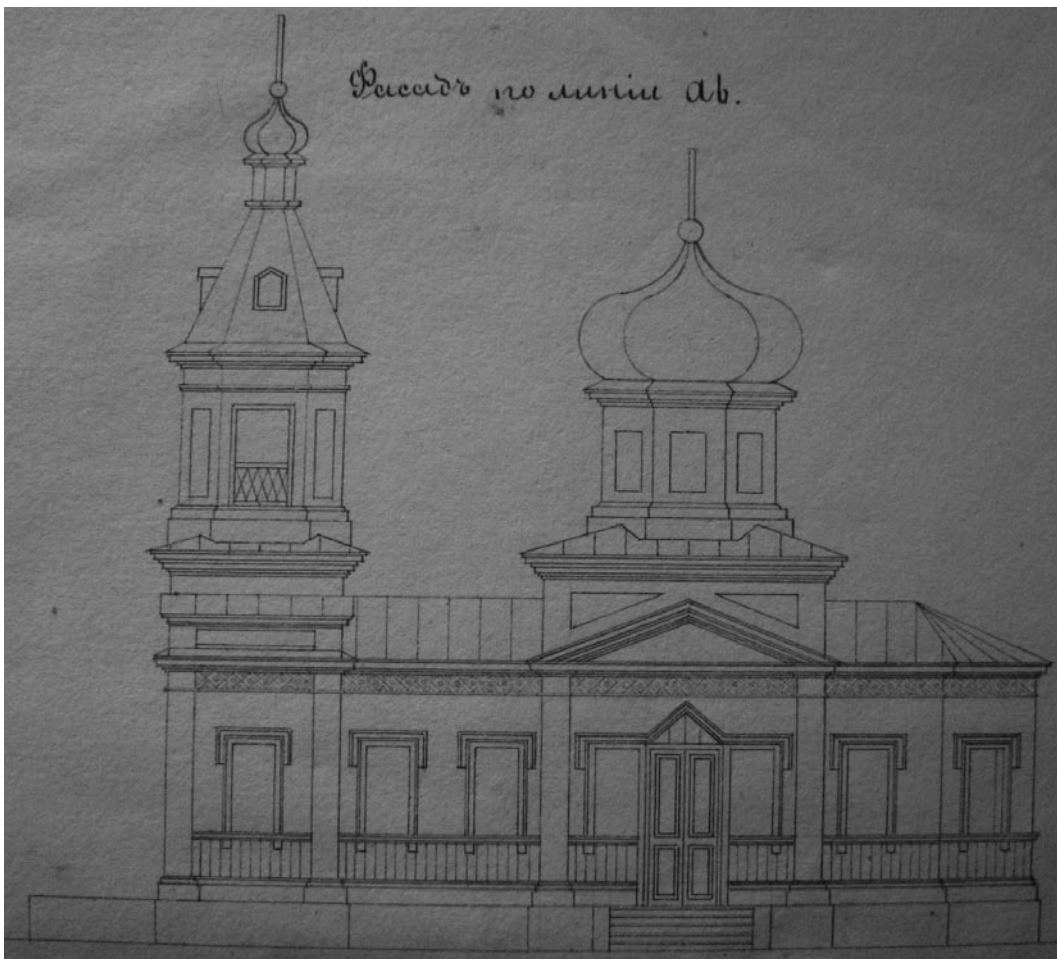

Проект постройки Покровской церкви в с. Ободы, 1881 г. (ГАХО Ф.4, оп.74, ед.хр.13).



Проект постройки Троицкой церкви в с. Речки, 1880 г. (ГАХО Ф.4, оп.66, ед.хр.28).

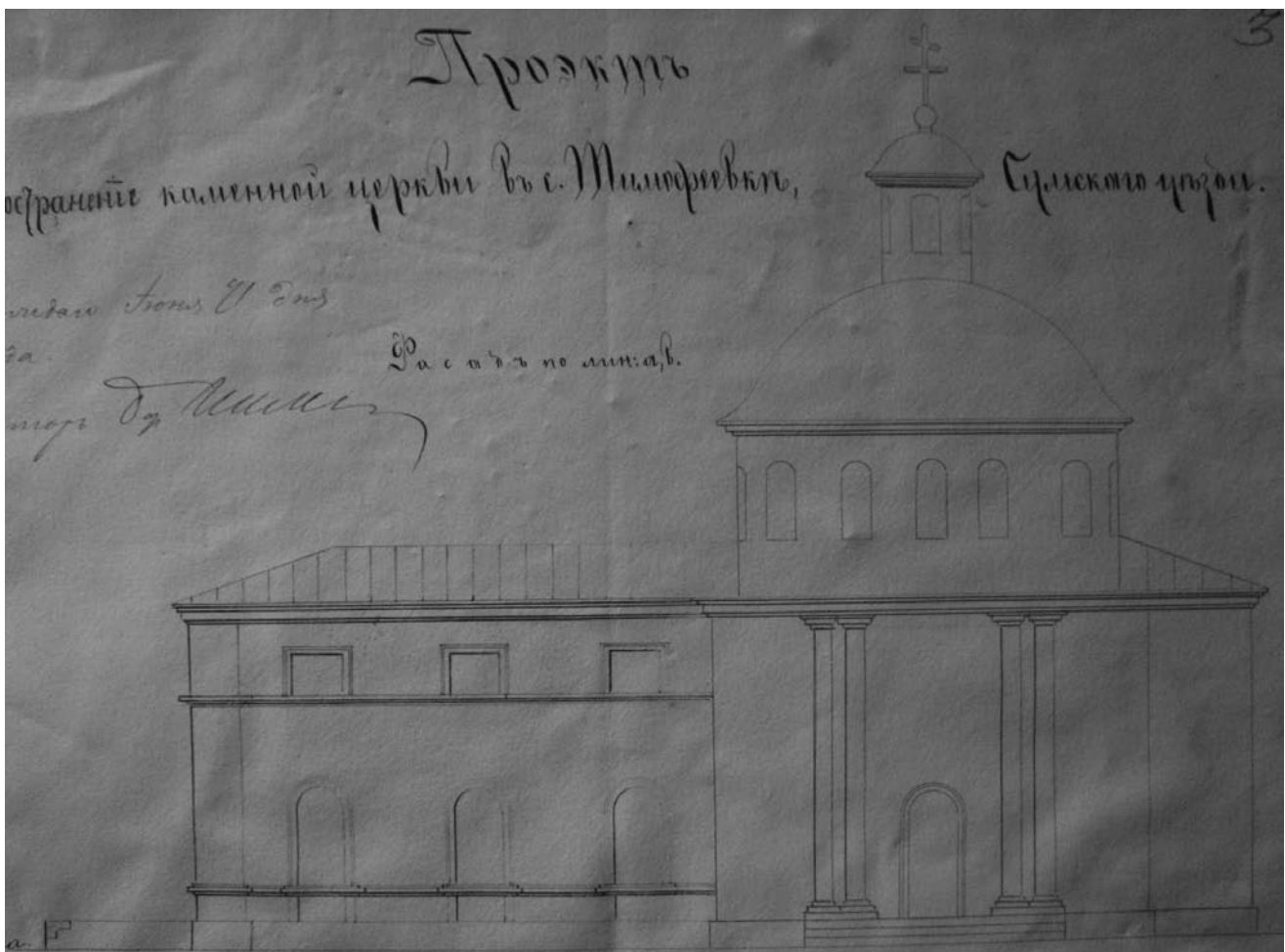

Проект расширения Христорожественской церкви в с. Тимофеевка, 1885 г. (ГАХО Ф.4, оп.94, ед.хр.19).



Проект расширения Успенской церкви в с. Хотень, 1891 г. (ГАХО Ф.4, оп.116, ед.хр.1065).

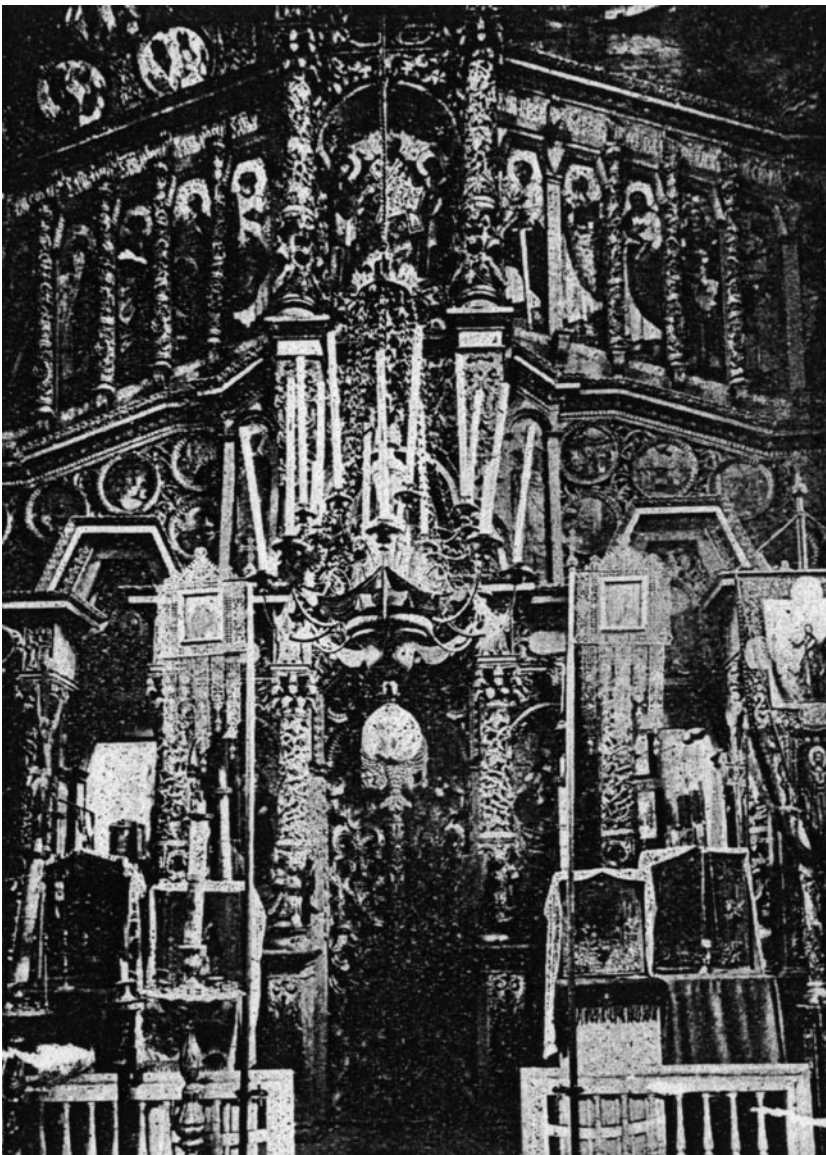

Иконостас Архангело-Михайловской церкви сл. Бездрик, фото П.И. Михайловского, нач. XX ст.



Архангело-Михайловская церковь сл. Бездик, фото П.И. Михайловского, нач. XX ст.

## ХАРЬКОВСКИЙ УЕЗД



Архангело-Михайловская церковь с. Бабаи, фото Г.К. Лукомского, 1914 г.



Иконостас Архангело-Михайловской церкви с. Бабаи,  
фото Г.К. Лукомского, 1914 г.

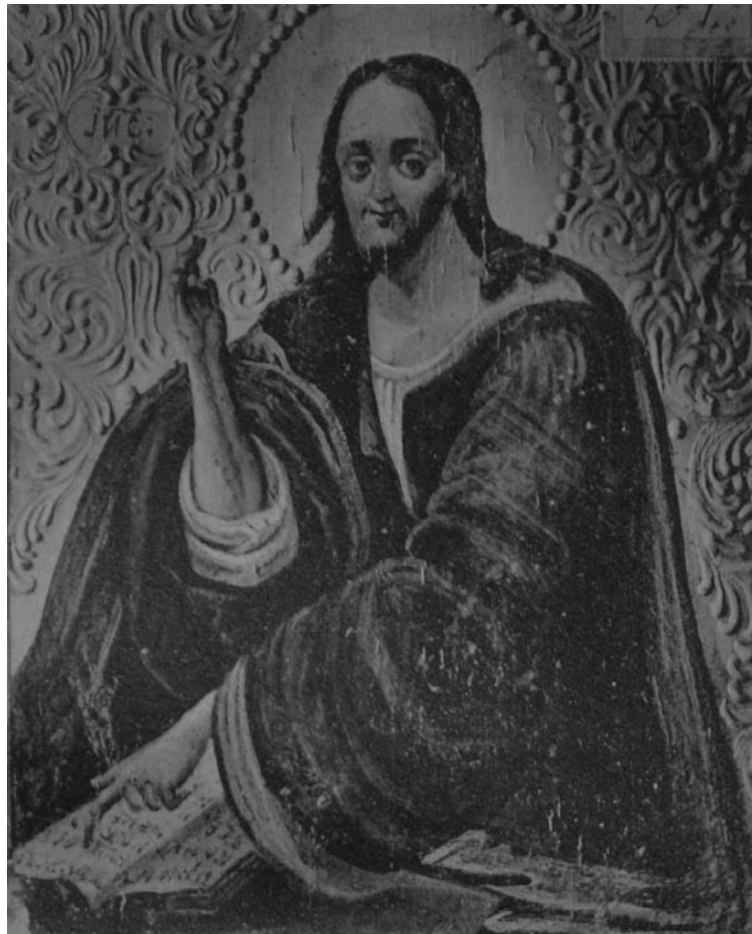

Икона Христос из Архангело-Михайловской церкви с. Бабаи,  
фото П. Михайловского, 1901 г.



Икона Богородицы из Архангело-Михайловской церкви с. Бабаи, фото П. Михайловского, 1901 г.



Покровская церковь сл. Ольшаны, рисунок С.А. Таранущенко.



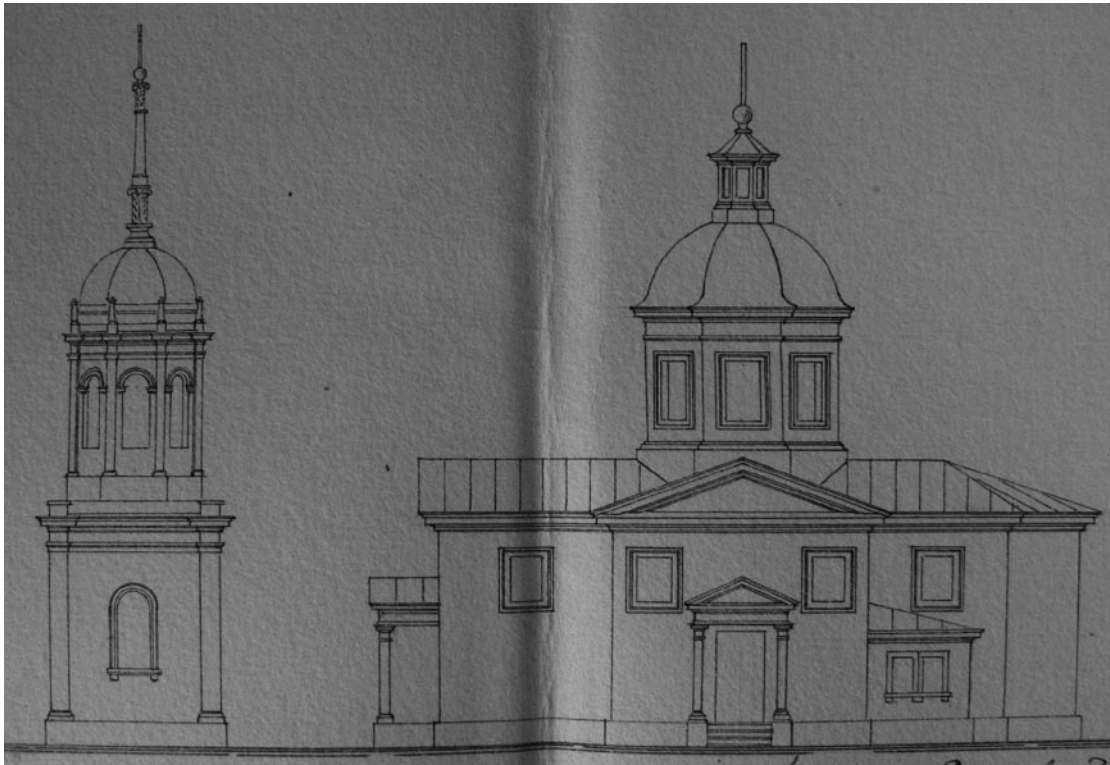

Проект расширения Николаевской церкви в с. Березовка, 1893 г. (ГАХО Ф.4, оп.120, ед.хр.83).

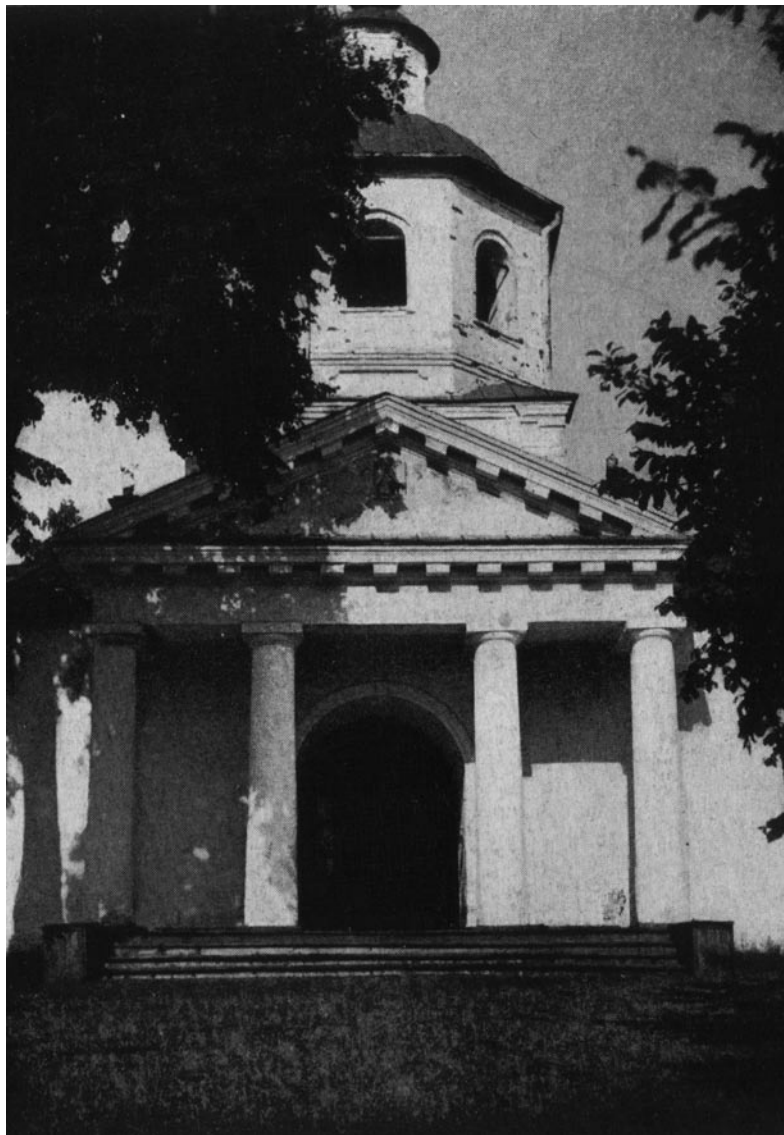

Владимирская церковь  
с. Должик, фото Г.К. Лу-  
комского, 1914 г.

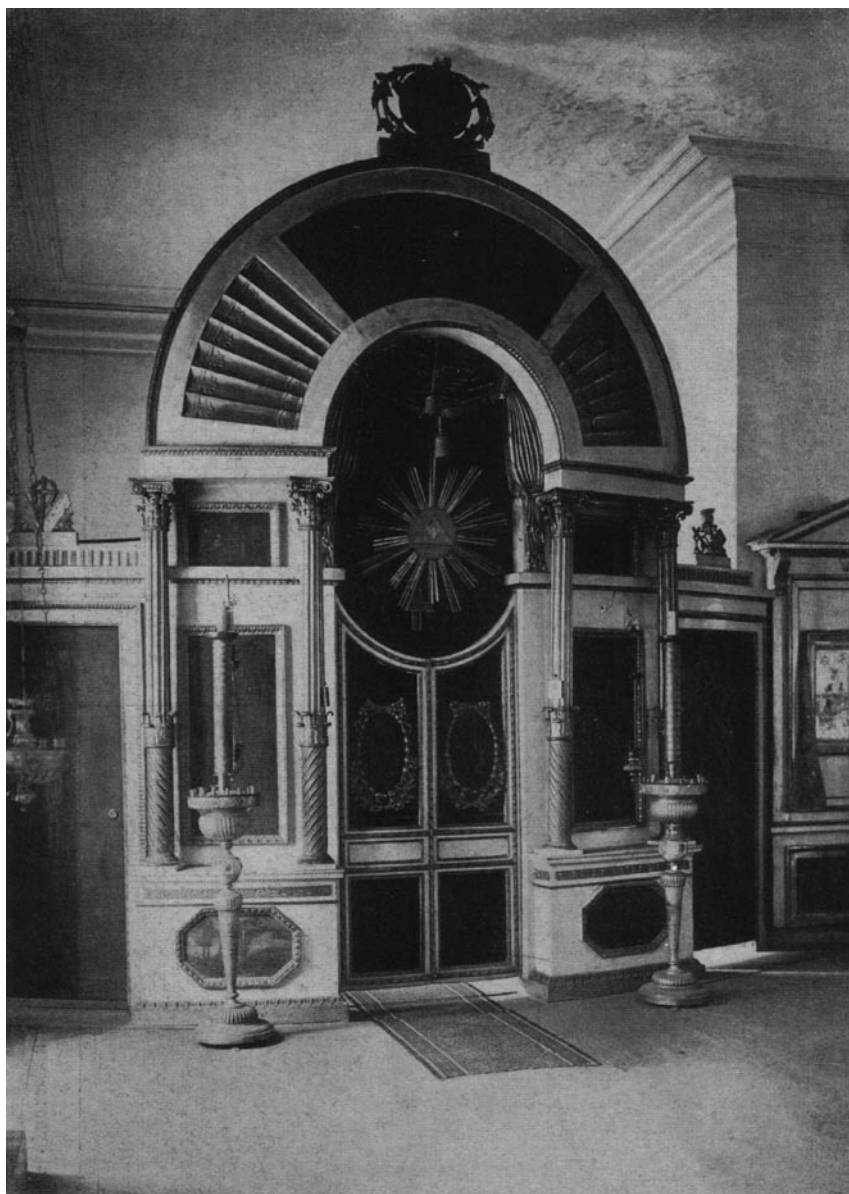

Иконостас южного придела Владимирской церкви в с. Должик, фото Г.К. Лукомского, 1914 г.

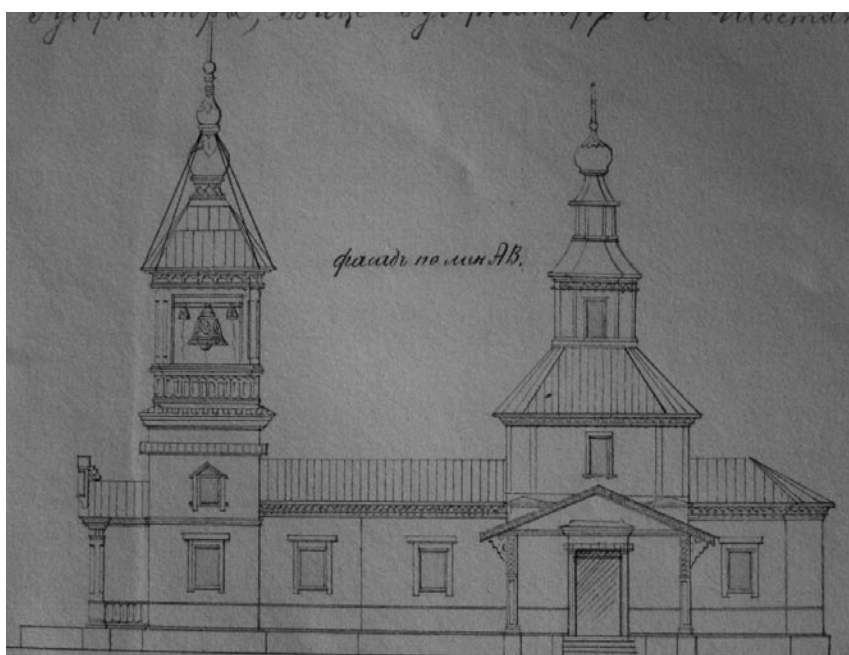

Деревянная Дмитриевская церковь в с. Васицево, 1876 г. (ГАХО Ф.4, оп.45, ед.хр.271).

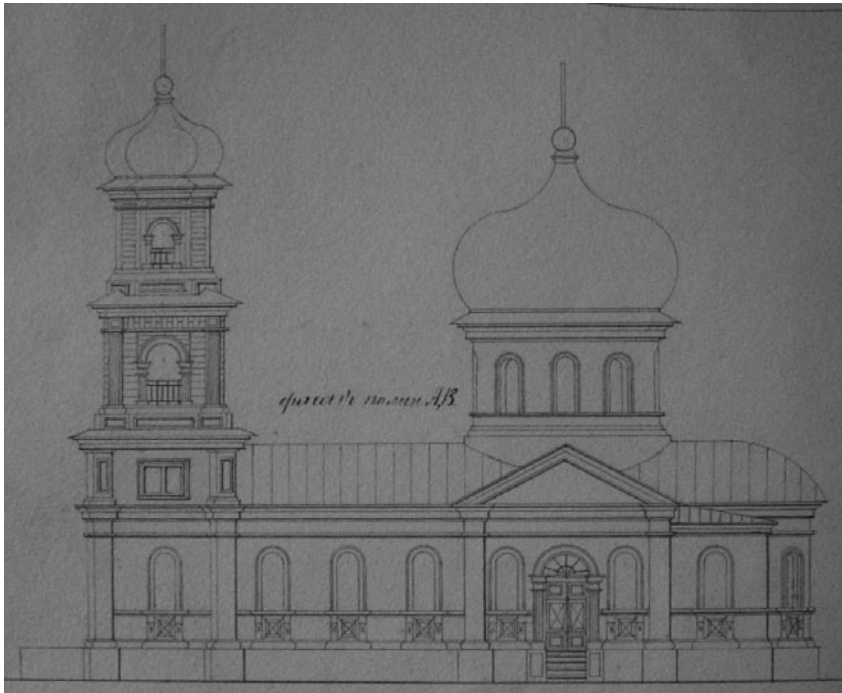

Проект каменной Дмитриевской церкви в с. Васишево, 1877 г. (ГАХО Ф.4, оп.52, ед.хр.37).

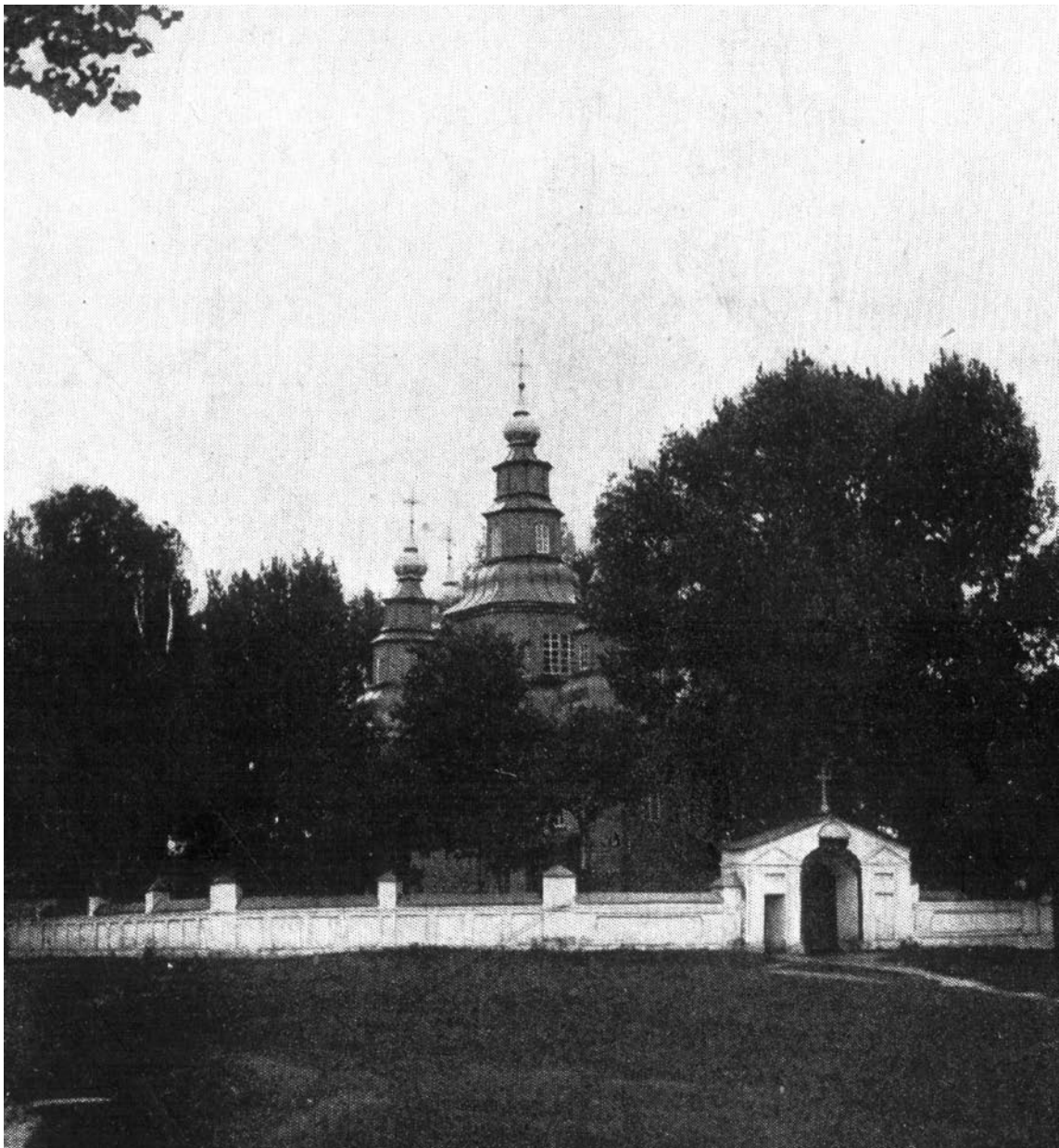

Покровская церковь с. Веселое, фото Г.К. Лукомского, 1914 г.

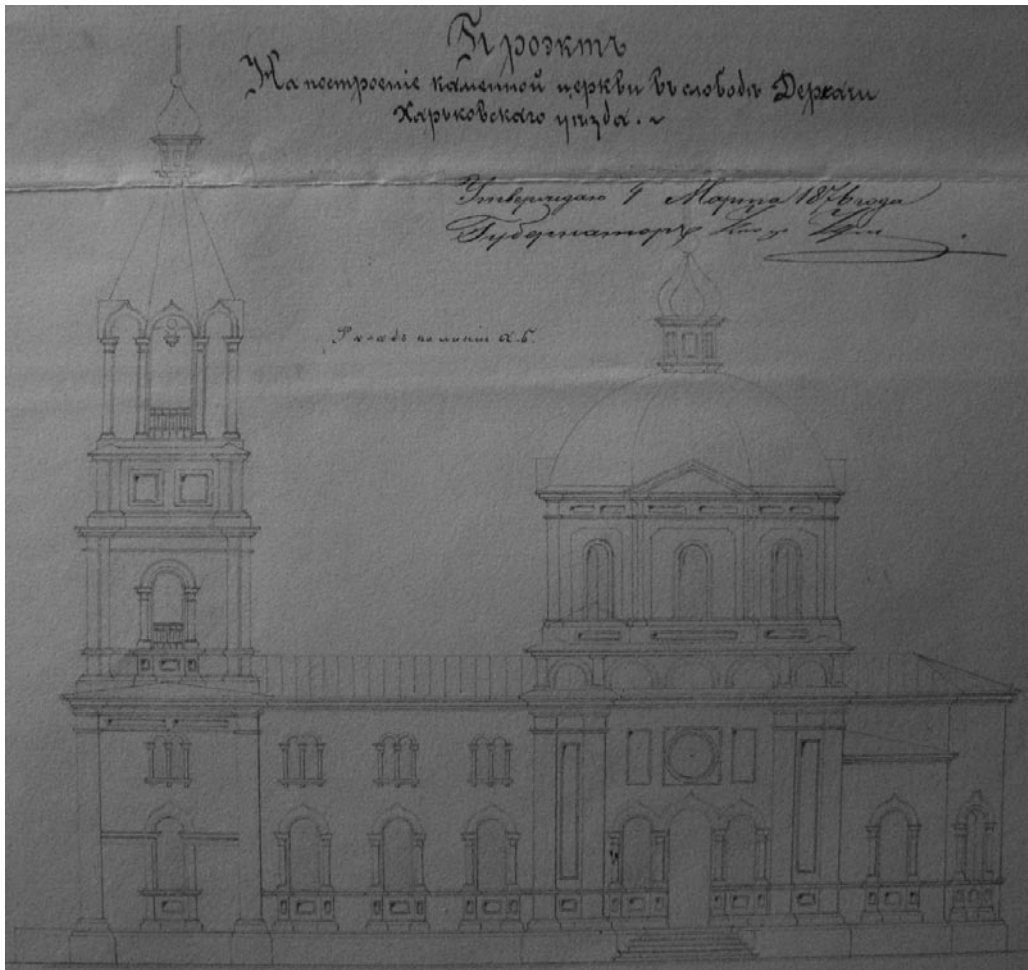

Проект Николаевской церкви в сл. Деркачи, 1876 г. (ГАХО Ф.4, оп.45, ед.хр.243).

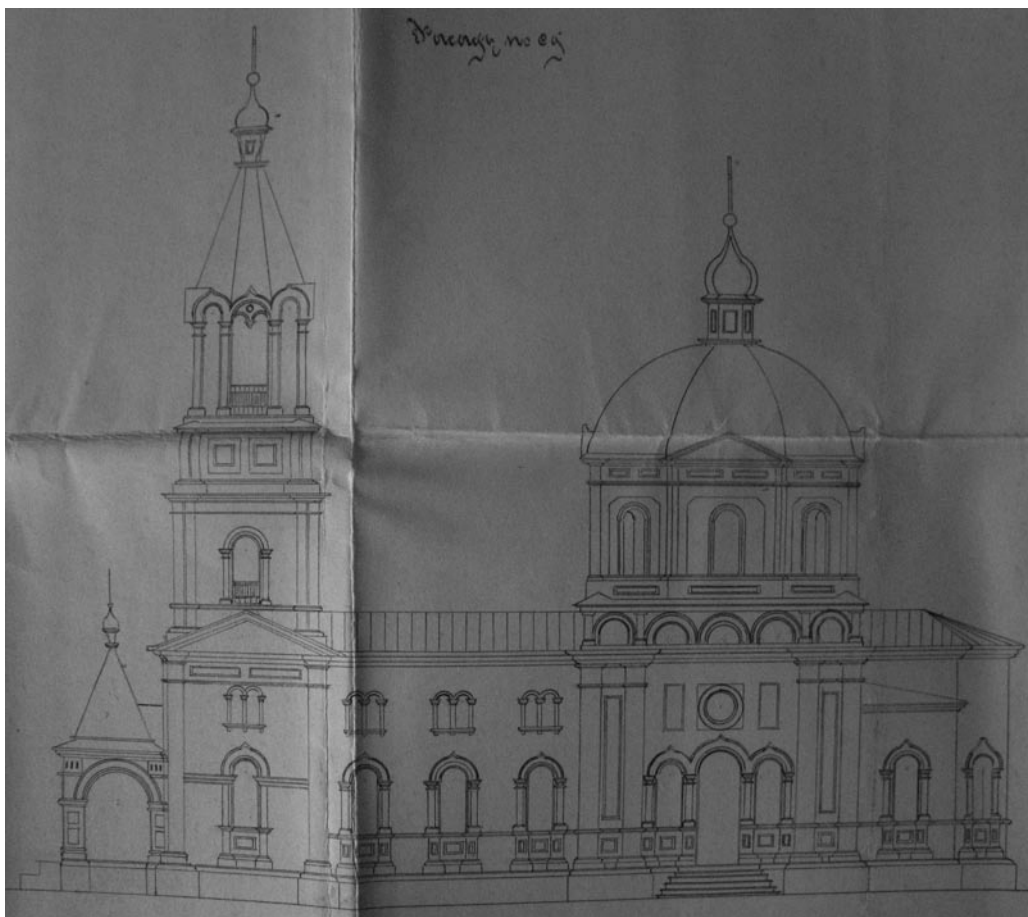

Проект расширения Николаевской церкви в сл. Деркачи, 1902 г. (ГАХО Ф.4, оп.139, ед.хр.811).

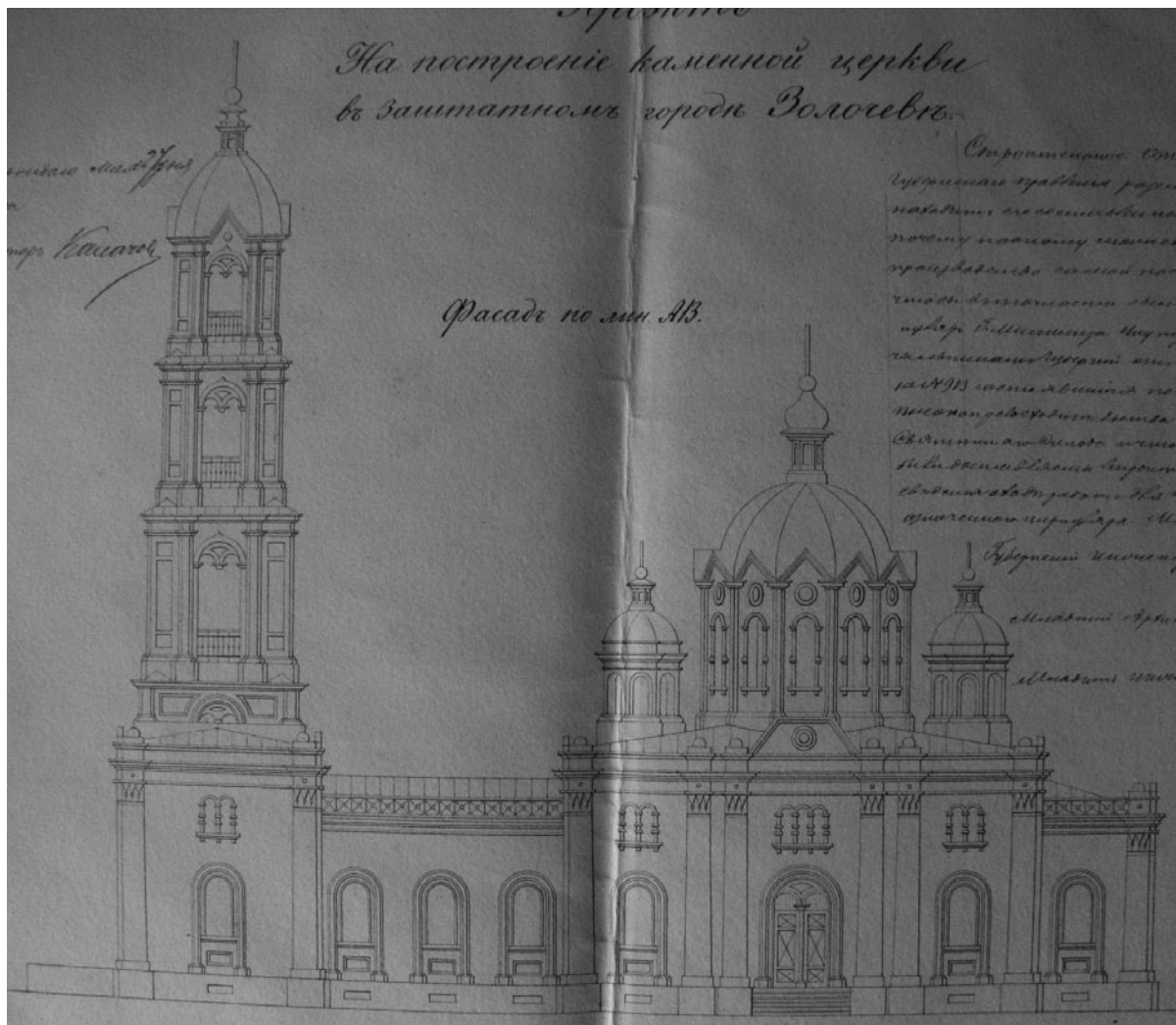

Проект Вознесенской церкви в заштатном городе Золочеве, 1885 г. (ГАХО Ф.4, оп.84, ед.хр.24).

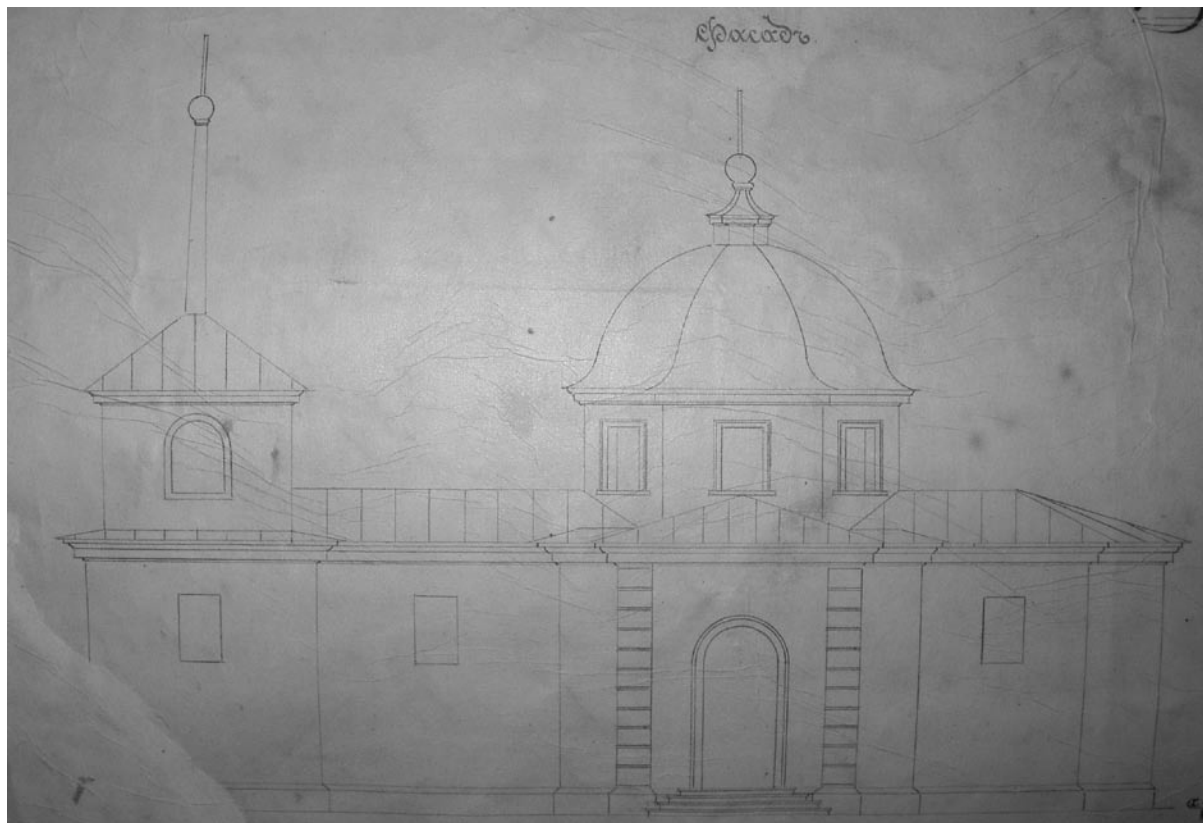

Проект расширения Екатерининской церкви в с. Комаровка, 1872 г. (ГАХО Ф.4, оп.36, ед.хр.678).

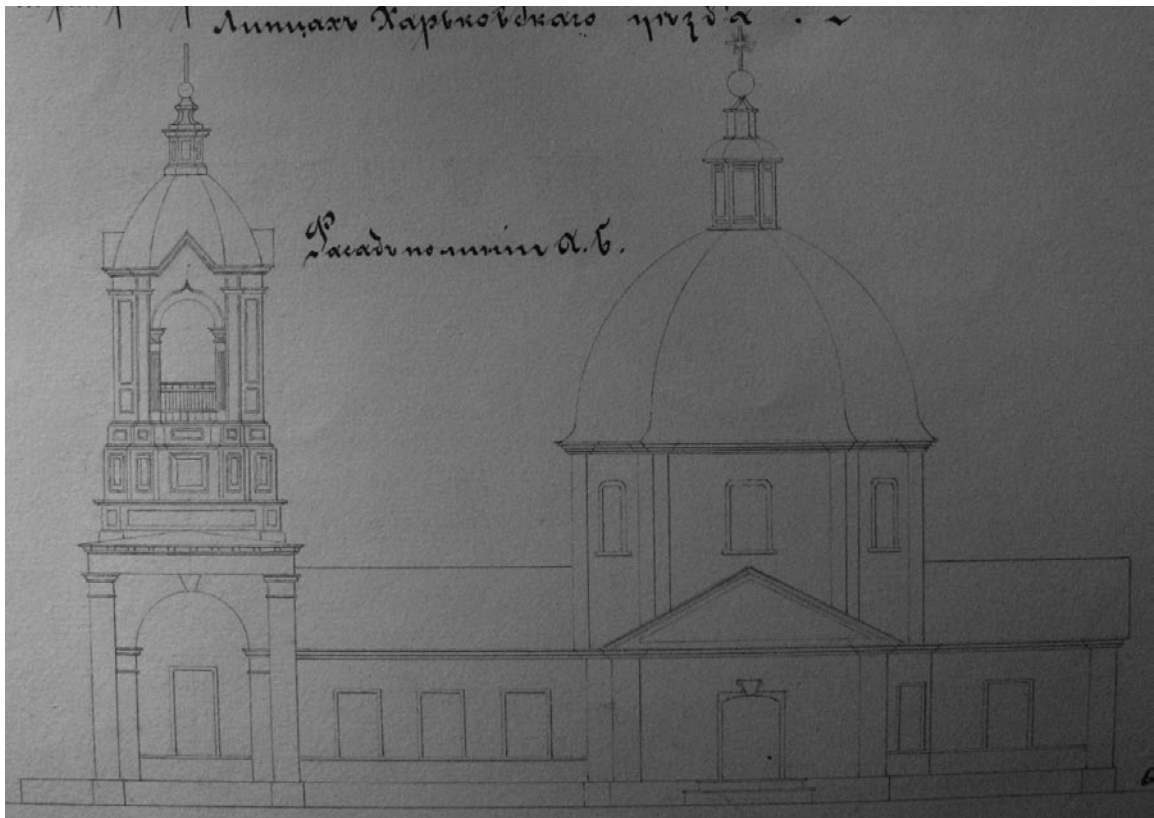

Проект расширения Рождество-Богородичной церкви в с. Липцы, 1873 г.

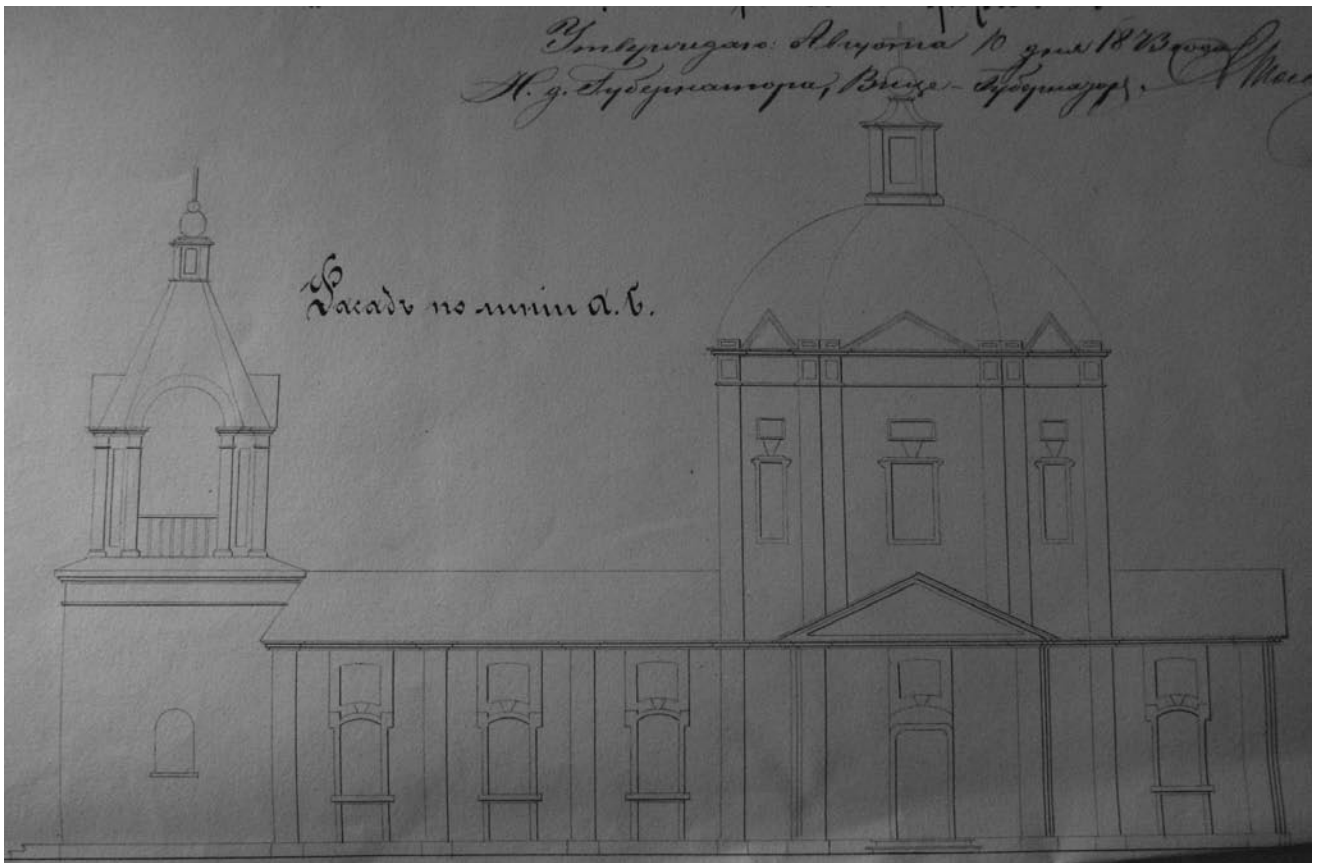

Проект расширения Николаевской церкви в с. Липцы, 1873 г.



Введенская церковь в с. Артемовка, имение Борткевич, фото Г.К. Лукомского, 1914 г.

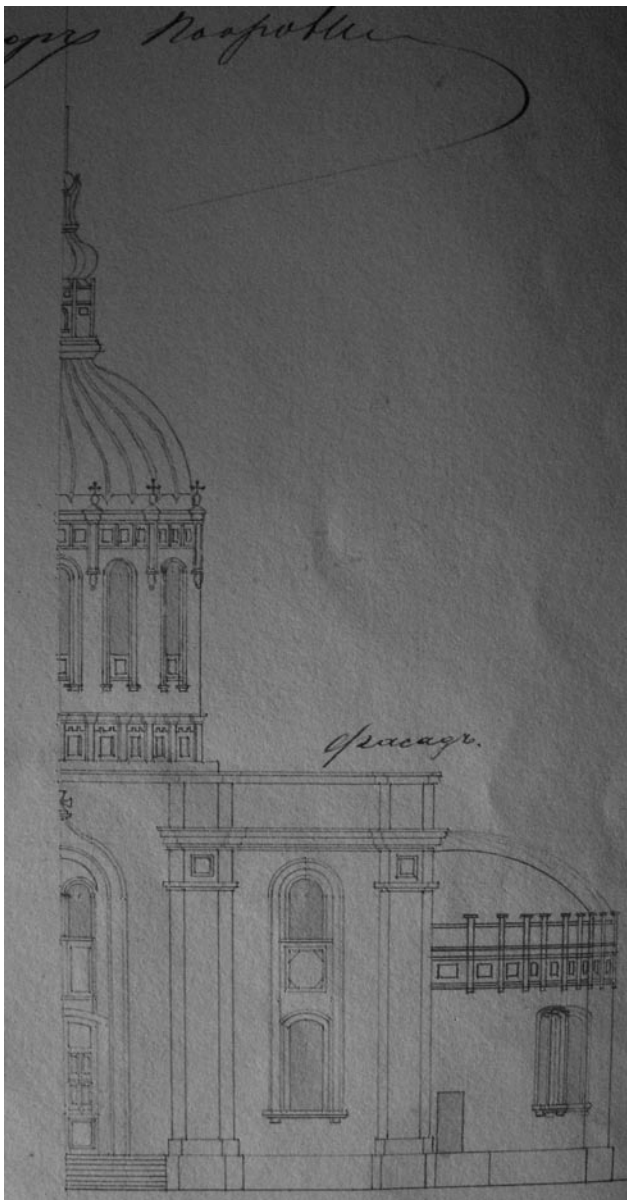

Проект расширения Николаевской церкви в сл. Мереха, 1871 г. (ГАХО Ф.4, оп.30, ед.хр.646).



Икона Деисус Рождество-Богородичной церкви сл. Мереха, фото П. Михайловского, 1901 г.





Царские врата в Рождество-Богородичной церкви сл. Мерефа, фото П. Михайловского, 1901 г.

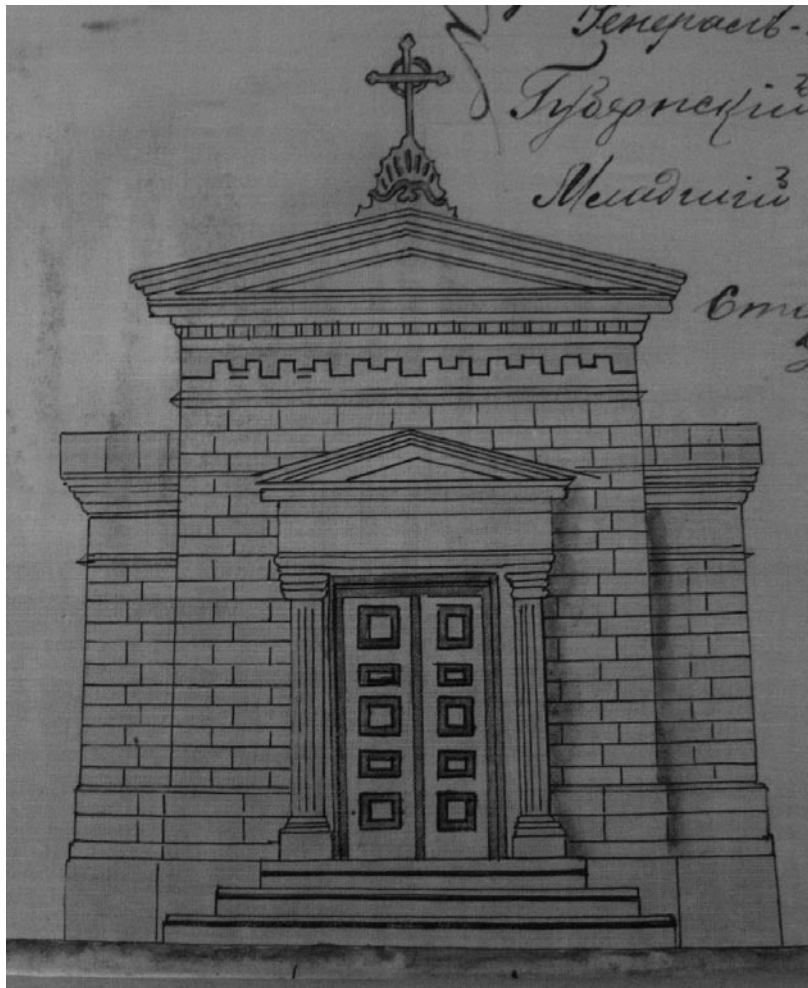

Проект постройки часовни в поселке Ново-Павловка, 1908 г. (ГАХО Ф.4, оп.156, ед.хр.1142).

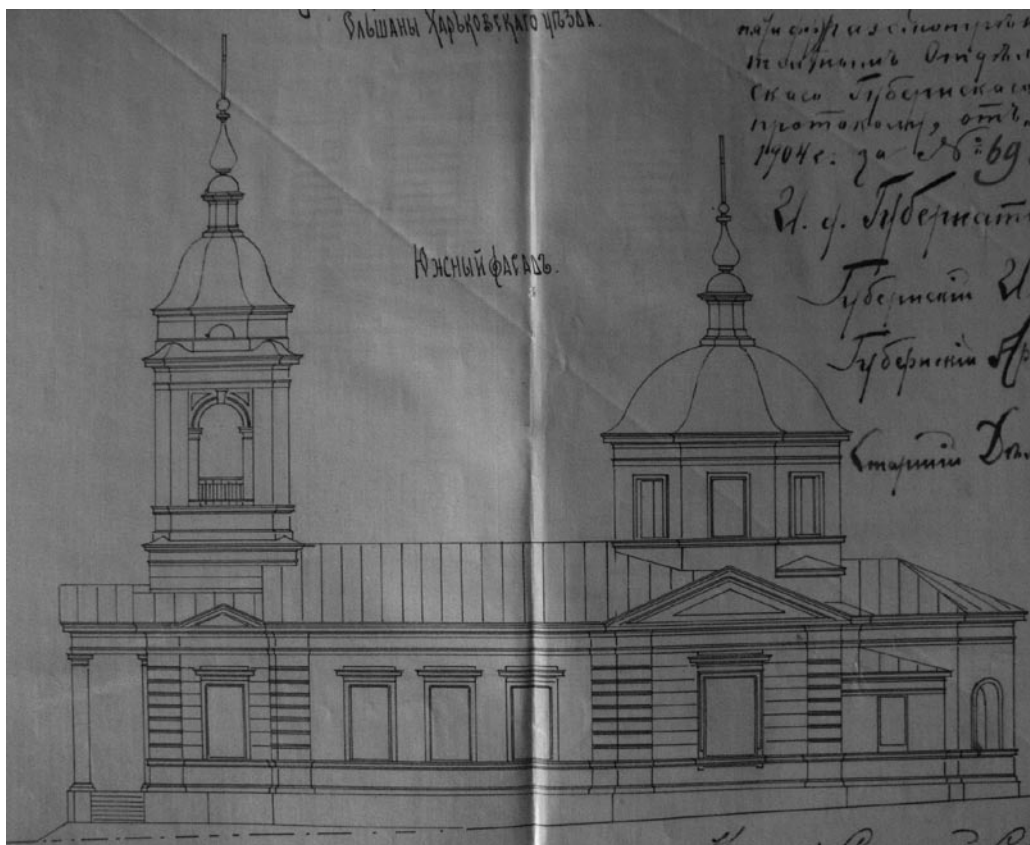

Проект расширения Трехсвятительской церкви в сл. Ольшаны, 1904 г. (ГАХО Ф.4, оп.145, ед.хр.1107).



Вознесенская церковь сл. Рогань, фото Г.К. Лукомского, 1914 г.



Мавзолей князя Д. Кантемира в сл. Рогань, фото Г.К. Лукомского, 1914 г..

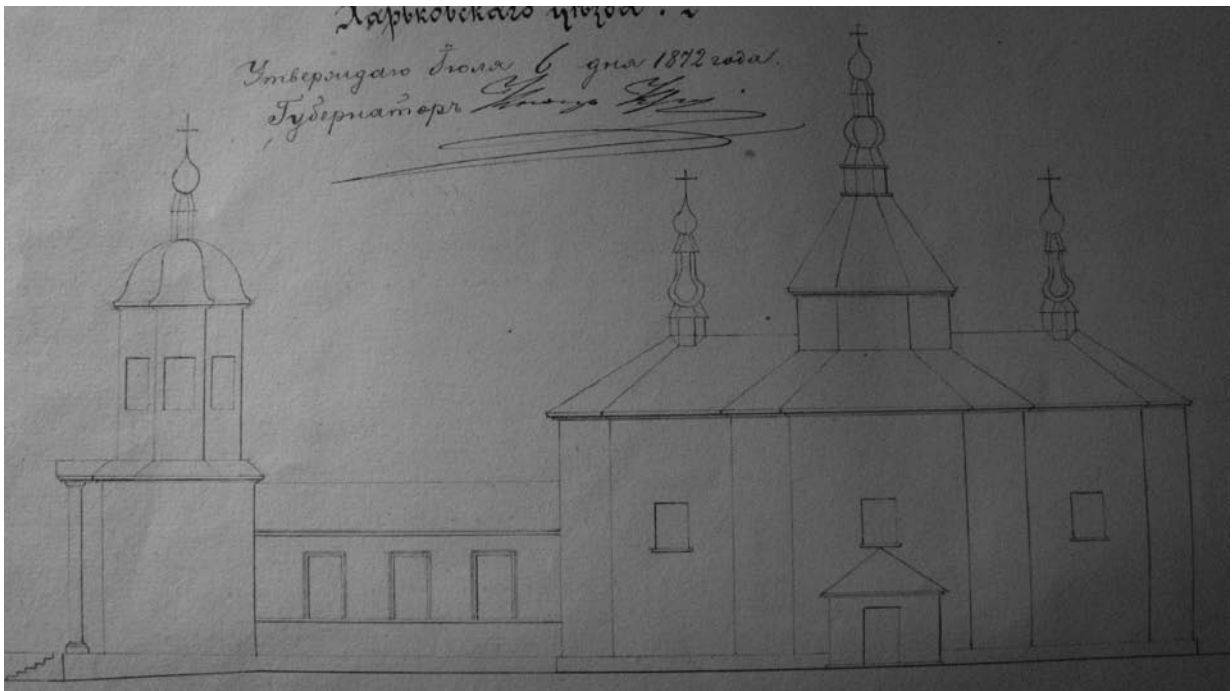

Проект расширения Николаевской церкви в с. Русская Лозовая, 1872 г. (ГАХО Ф.4, оп.36, ед.хр.716).

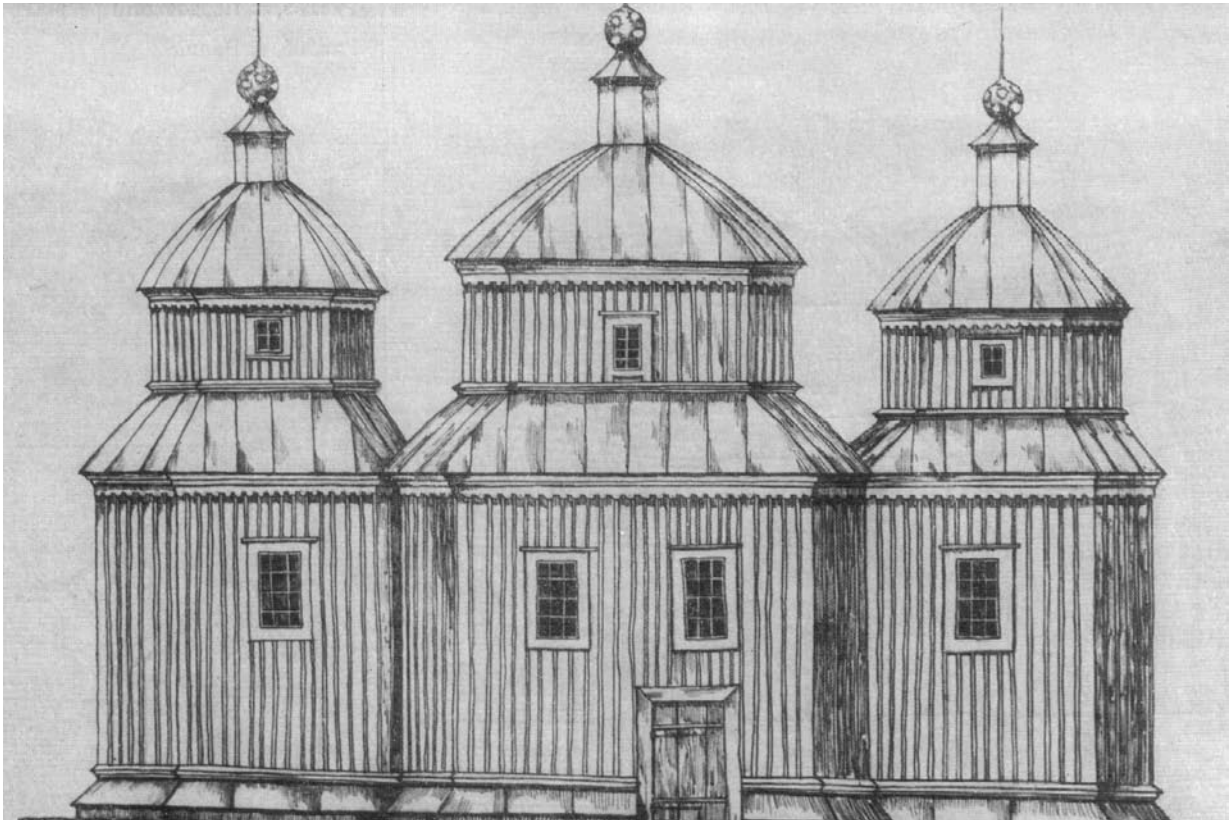

Николаевская церковь с. Синолицевка



Христорождественская церковь в с. Гавриловка, фото С. Таранушенко, 1920-е годы.

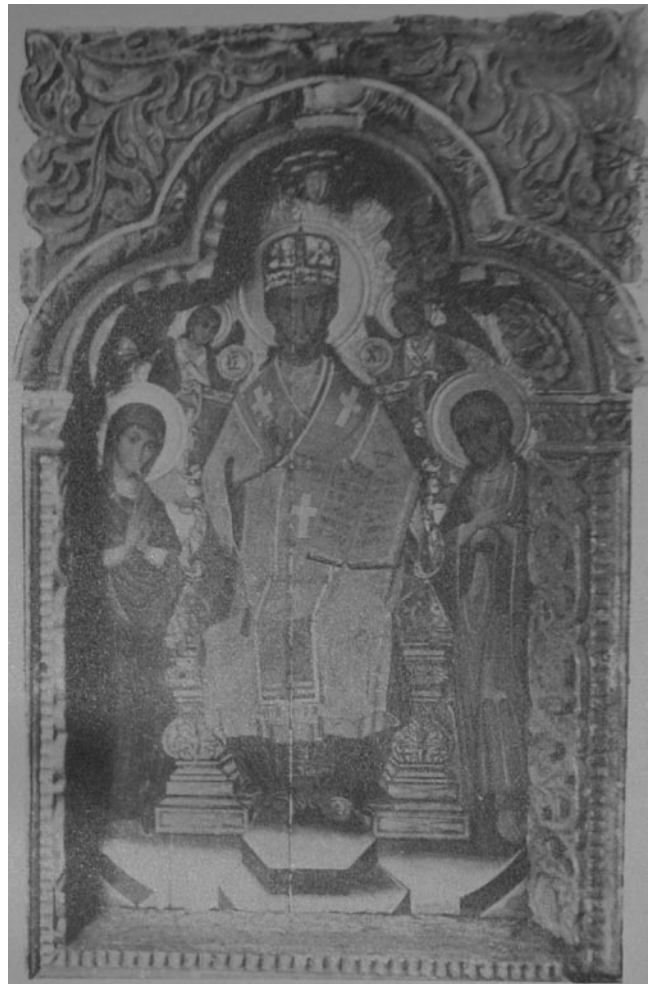

Икона Деисус Рождество-Богородичной церкви сл. Двуречный Кут, фото П. Михайловского, 1901 г.



Покровская церковь в сл. Коротыч, проект 1840 г.



Настоятель Покровской церкви сл. Коротыч протоиерей Дмитрий Порфирьевич Шокотов, приблизительно 1907 г.



Настоятель Покровской церкви с. Коротыч протоиерей Иоанн Иоаннович Ковалев с семьей.

# УЦЕЛЕВШИЕ ХРАМЫ и МОНАСТЫРИ

# ХАРЬКОВ



Панорама г. Харькова 1787 г., рисунок неизвестного художника, фонды Лебединского краеведческого музея.



Городской кафедральный Успенский собор, фото В.С. Досекина, 1865 г. Из собрания Е. Дерибо.

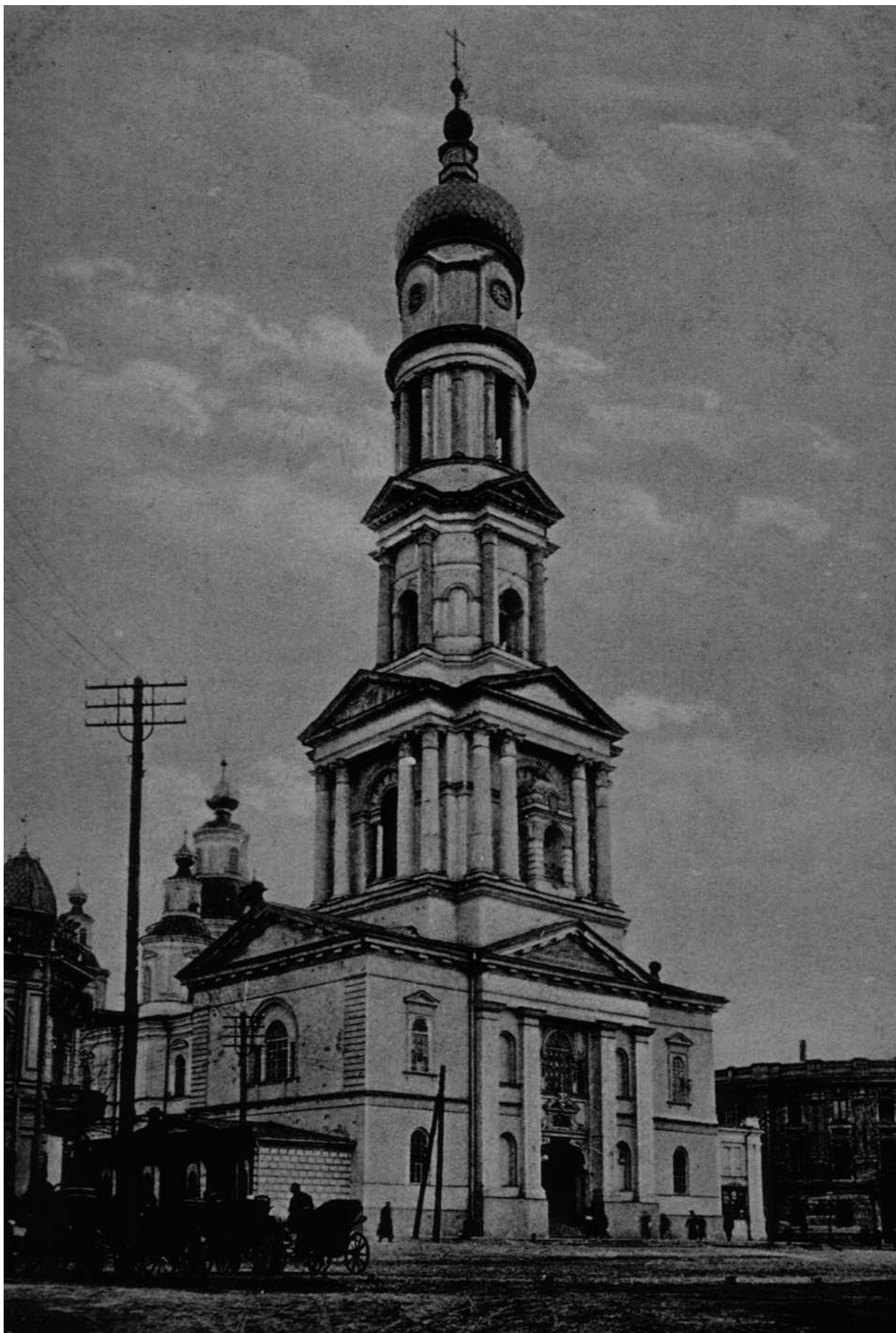

Александровская колокольня Успенского собора, фото нач. XX ст.





Городской Успенский собор, фото А. Парамонова, 2006 г.

Установка креста на Александровской колокольне  
Успенского собора, фото А. Парамонова, 17 ноября  
2006 г.

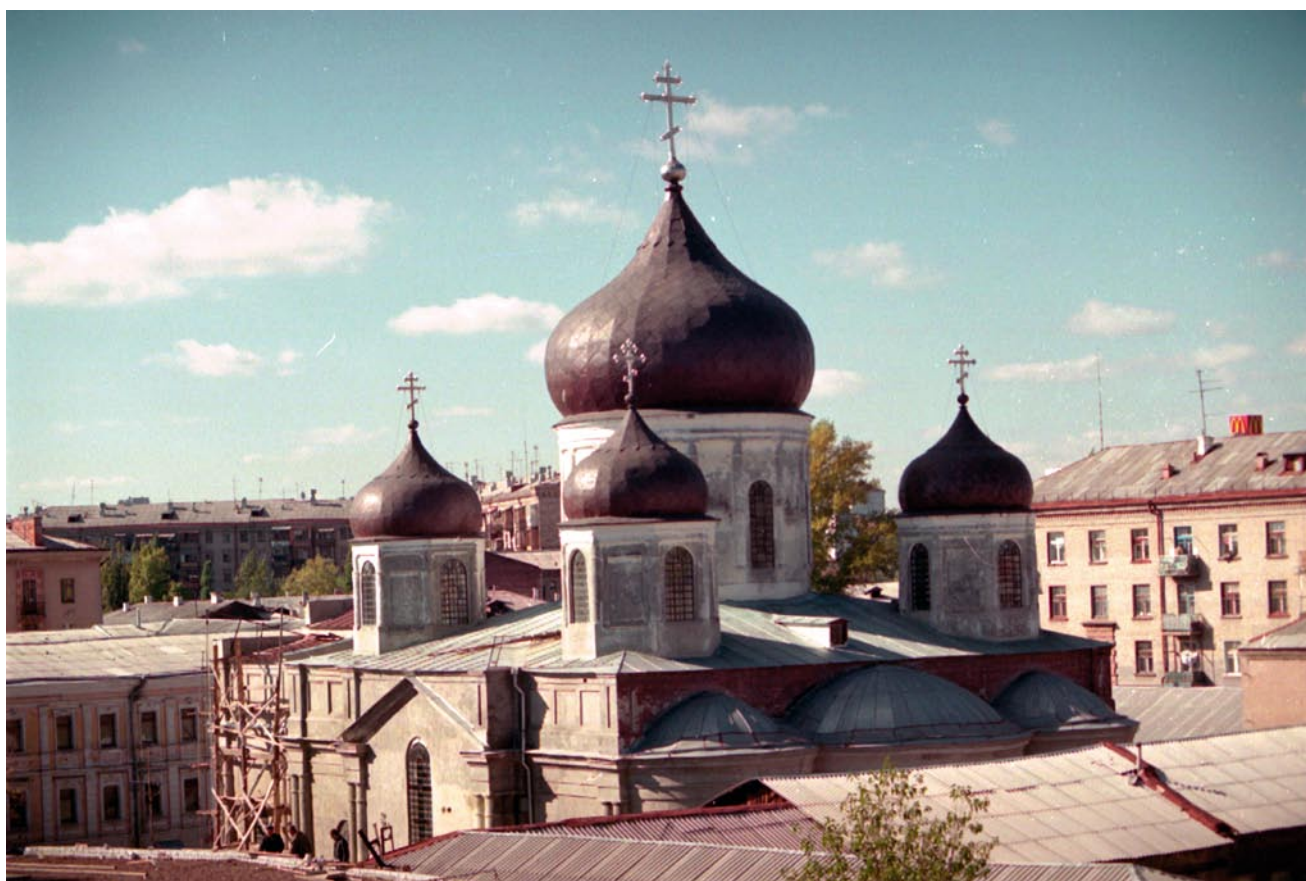
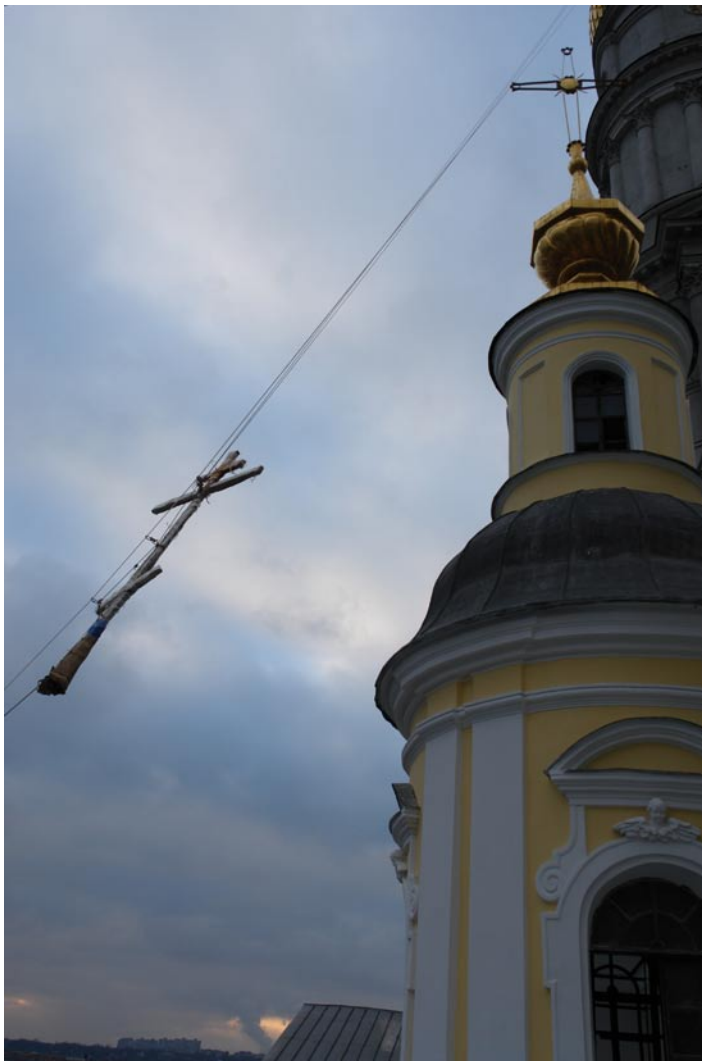

Троицкая церковь, фото Ю. Ворошилова, 2000 г.



Иоанно-Усекновенская, бывшая кладбищенская церковь,  
фото А. Парамонова, 2004 г.



Пантелеймоновская церковь на Песках, открытка нач.  
XX ст.

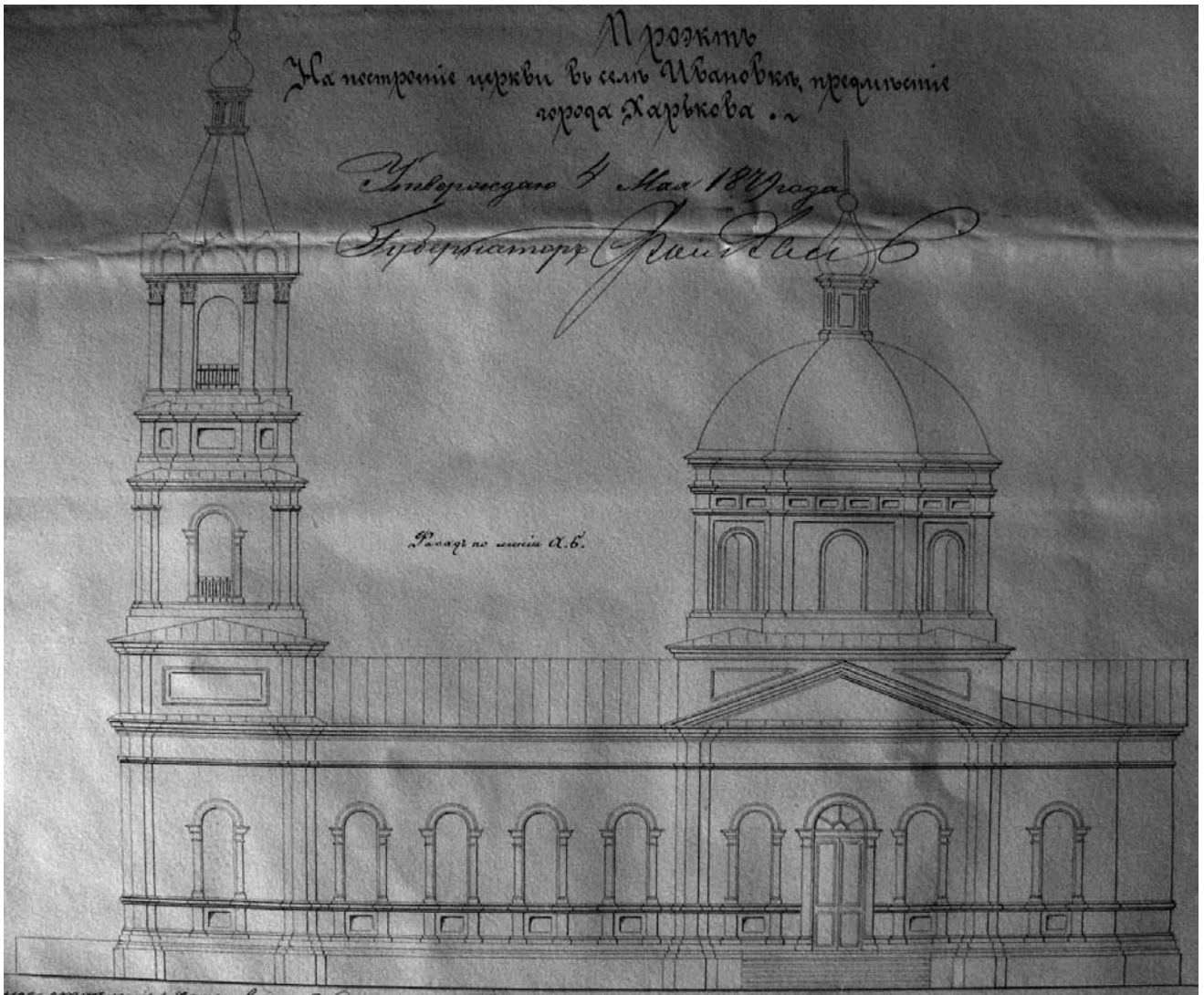

Иоанно-Богословская церковь пригородной слободы Ивановки, проект.



Озерянская церковь на Холодной горе, фото А. Катеринича, 1913 г.



Благовещенская церковь, вид с колокольни Успенского собора, фото А. Парамонова, 2006 г.

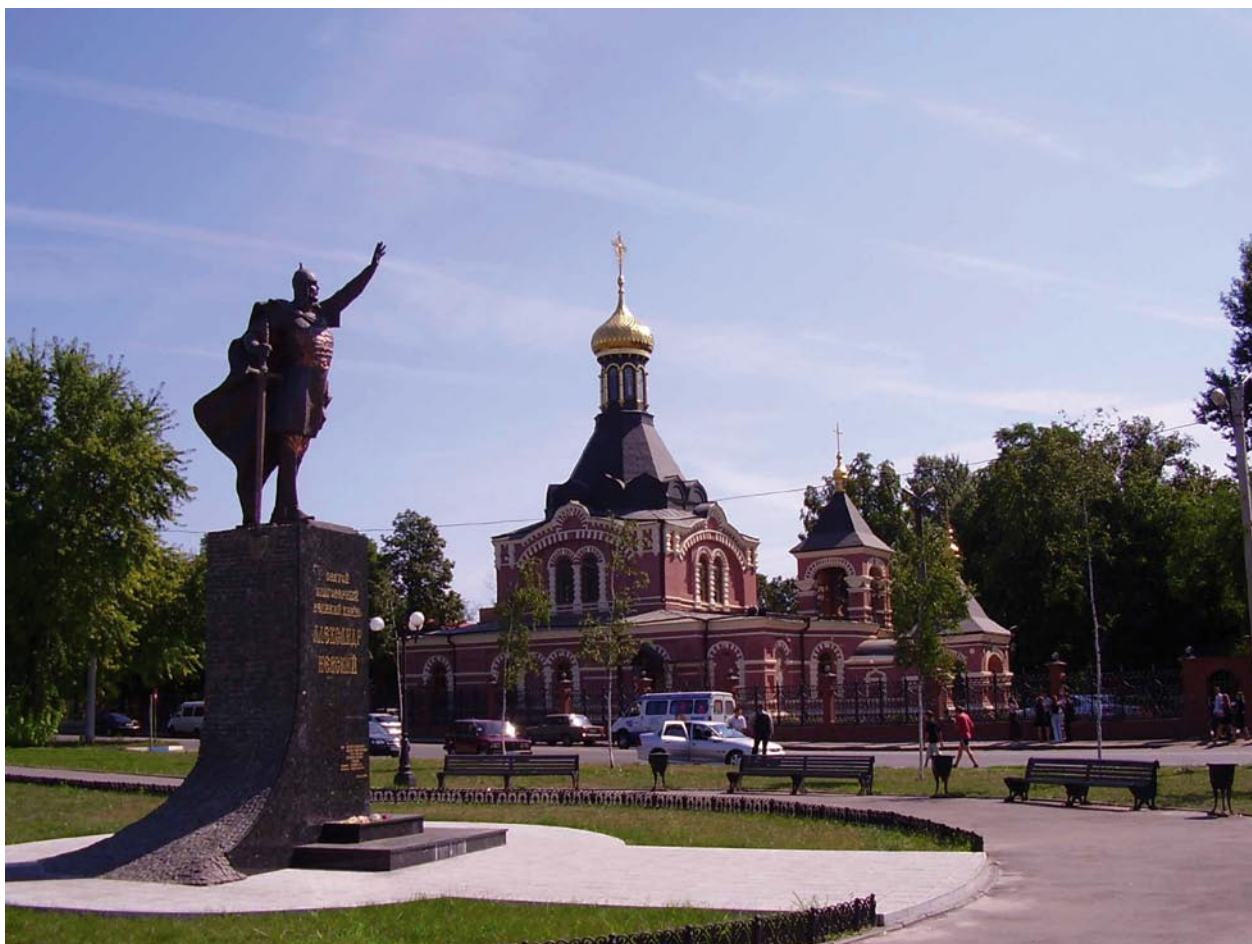

Алекса́ндро-Невская до́мовая церковь богоугодных заведений, фото А. Парамонова, 2005 г.

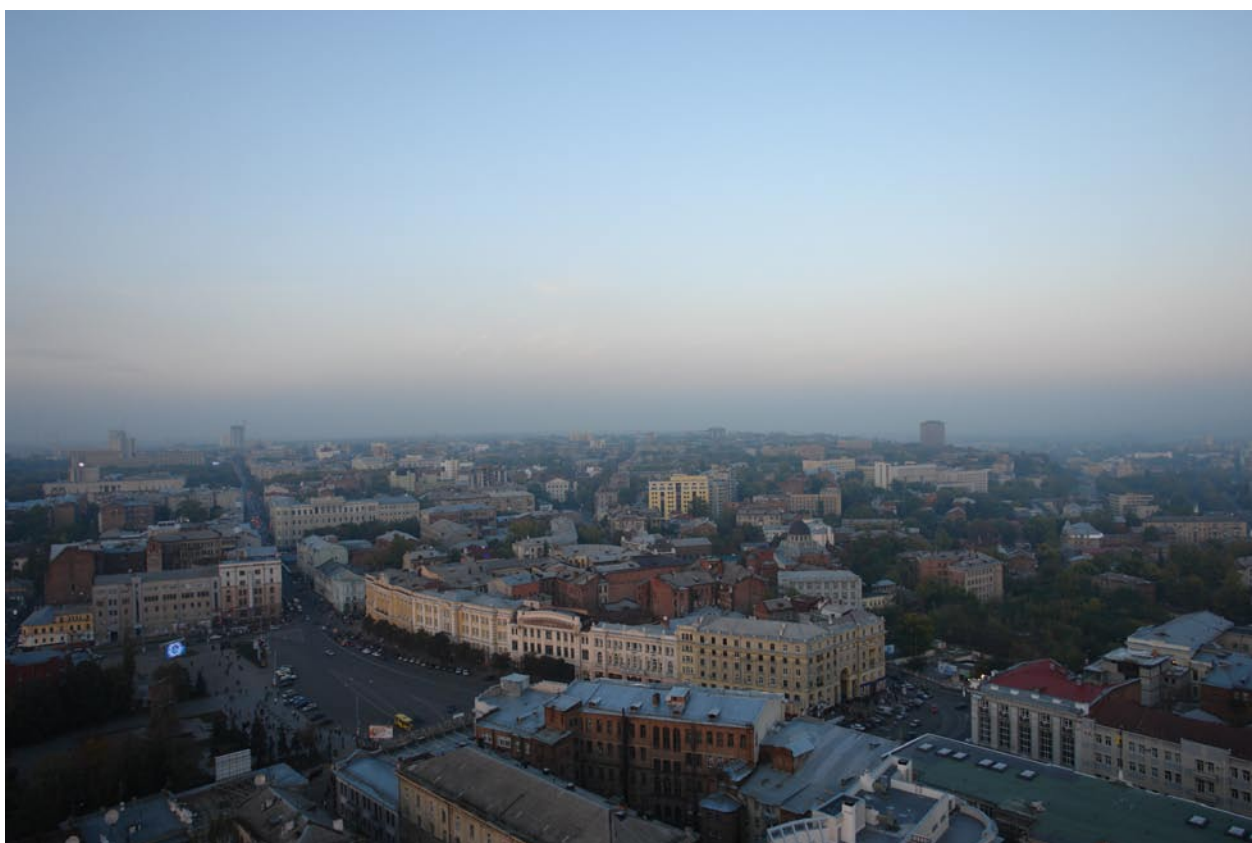

Вид на город Харьков с маковки Александровской колокольни Успенского собора, фото Д. Чалого, 2006 г.



Казанская церковь предместья Лысая гора, фото Ю. Ворошилова, 2000 г.



Прообраз Трехсвятительской церкви Куряжского Преображенского монастыря на Заиковке - церковь в местечке Сосновицы Царства Польского.



# МОНАСТЫРИ



Вид на Святогорскую Успенскую Лавру с Николаевской церкви, фото А. Парамонова, 2005 г.



Вид на Николаевскую церковь Святогорской Успенской Лавры с набережной, фото А. Парамонова, 2005 г.



Покровская церковь Святогорской Успенской Лавры, фото А. Парамонова 2005 г.



Николаевская церковь Святогорской Успенской Лавры, фото А. Парамонова 2005 г.



Домовая церковь настоятеля Святогорской Успенской Лавры, фото А. Парамонова 2005 г.



Нижний павильон Святогорской Успенской Лавры, фото А. Парамонова, 2005 г.



Пещерный храм Преподобного Алексея человека Божия Святогорской Успенской Лавры, фото А. Парамонова, 2005 г.



Вид на Харьков и Покровской мужской монастырь с маковки Александровской колокольни городского Успенского собора, фото Д. Чалого, 2006 г.



Харьковской Покровской мужской монастырь, фото Ю. Ворошилова, 1999 г.



Покровский собор Харьковского Покровского мужского монастыря, фото А. Парамонова, 2005 г.



Харьковский Покровский мужской монастырь, проект часовни и каменной ограды монастыря со стороны ул. Клочковской, 1893 г. (ГАХО Ф.4, оп.120, ед.хр.84).



Архиерейский дом в Харьковском Покровском мужском монастыре, фото А. Парамонова, 2005 г.



## АХТЫРСКИЙ УЕЗД



Покровский собор уездного города Ахтырки, гравюра нач. XX ст.



Покровский собор уездного города Ахтырки, фото Ю. Ворошилова, 2006 г.

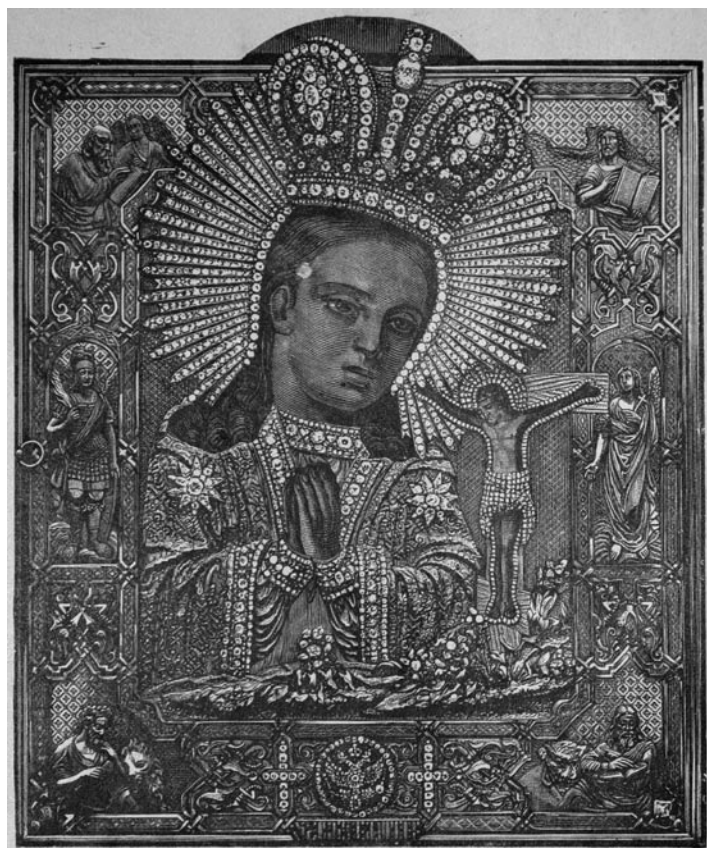

Чудотворная икона Ахтырской Божьей Матери, хранящаяся в Покровском соборе г. Ахтырки, гравюра нач. XX ст.



Колокольня Покровского собора уездного города Ахтырки, фото А. Парамонова, 2005 г.



Рождество-Богородичная домовая церковь на подворье Покровского собора г. Ахтырки, фото А. Парамонов, 2005 г.



Уездный город Ахтырка Архангело-Михайловская церковь, фото А. Парамонова, 2005 г.



Уездный город Ахтырка Георгиевская церковь, фото А. Парамонова, 2005 г.



Уездный город Ахтырка Спасо-Преображенская церковь, рядом с ней строится новая, каменная Преображенская церковь, фото нач. XX ст.



Уездный город Ахтырка Спасо-Преображенская церковь, фото А. Парамонова, 2005 г.



Уездный город Ахтырка, надгробие священника Я. Подольского в Преображенской церкви, фото А. Парамонов, 2005 г.



Село Бакировка Церковь Параскевы Пятницы, фото А. Парамонова, 2005 г.



Село Бакировка роспись на сводах Пятницкой церкви, фото А. Парамонова, 2005 г.







Слобода Тростянец, Вознесенская церковь,  
фото А. Парамонова, 2005 г.



Слобода Тростянец, Благовещенская цер-  
ковь, фото А. Парамонова, 2006 г.



Успенская церковь в пос. Краснополье, фото А. Парамонова, 2005 г.



Проект Серафимовской церкви в с. Порозок, 1907 г. (ГАХО Ф.4, оп.155, ед.хр.51).



Серафимовская Церковь в с. Порозок, фото А. Парамонова, 2005 г.



Пророко-Ильинская церковь в с. Угроеды, фото А. Парамонова, 2005 г.

Пророко-Ильинская церковь в с. Угроеды, надпись в храме о строителе церкви дворянине Николае Федоровиче Антонове, фото А. Парамонова, 2005 г.



Пророко-Ильинская церковь в селе Угроеды, надпись в храме о герое Российско-японской войне, уроженце села Угроеды В.Ф. Жигало, фото А. Парамонова, 2005 г.

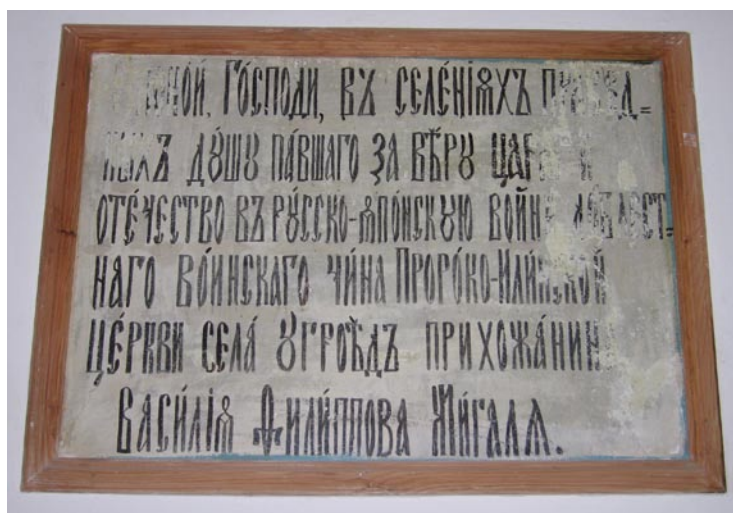

Пророко-Ильинская церковь в селе Угроеды, икона, фото А. Парамонова, 2005 г.



Пророко-Ильинская церковь в селе Угроеды, икона, фото А. Парамонова, 2005 г.



Троицкая церковь в с. Славгородок, фото А. Парамонова, 2005 г.



Троицкая церковь в с. Славгородок, колоннада, фото А. Парамонова, 2005 г.



Троицкая церковь в с. Славгородок, колокол завода П.П. Рыжова, фото А. Парамонова, 2005 г.



Троицкая церковь в селе Славгородок, могила С.А. Голицыной, фото А. Парамонова, 2005 г.

## БОГОДУХОВСКИЙ УЕЗД



Спаская церковь в с. Владимировка, фото А. Парамонова, 2004 г.



Проект Спасской церкви в с. Владимировка, 1911 г. (ГАХО Ф.4, оп.165, ед.хр.247).



Барельефы работы скульптора Матвеева на фасаде Спасской церкви в с. Владимировка, фото А. Парамонова, 2004 г.



Покровская церковь в с. Пархомовка, фото А. Парамонова, 2000 г.





Спасская церковь в с. Владимировка, внутренние росписи, фото А. Парамонова, 2004 г.



Распятие работы скульптора Коненкова на фасаде Спасской церкви в с. Владимировка, фото А. Парамонова, 2004 г.



Николаевская церковь в заштатном городе Краснокутске, фото А. Пармонова, 2006 г.

## ВАЛКОВСКИЙ УЕЗД



Перестроенная Всесвятская церковь в сл. Старый Мерчик, фото А. Парамонов, 2004 г.



Архангело-Михайловская церковь в с. Ракитное, фото Г.К. Лукомского, 1914 г.

## ВОЛЧАНСКИЙ УЕЗД



Богоявленская церковь в с. Молодовое, фото А. Парамонова, 2001 г.

## ЗМИЕВСКОЙ УЕЗД



Покровский собор заштатного города Чугуева, фото А. Парамонова, 2005 г.

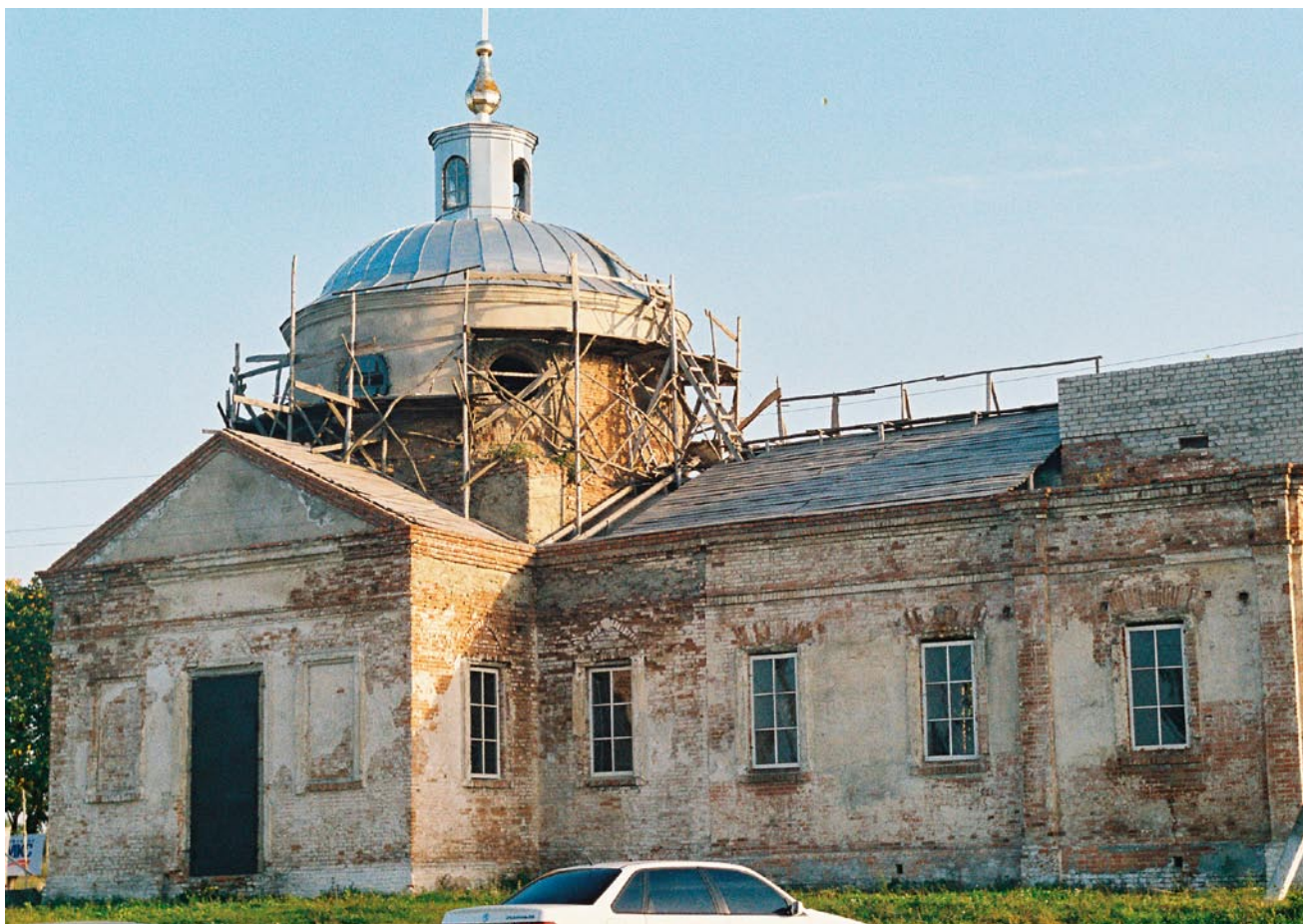

Троицкая церковь в с. Граково, фото А. Парамонова, 2003 г.

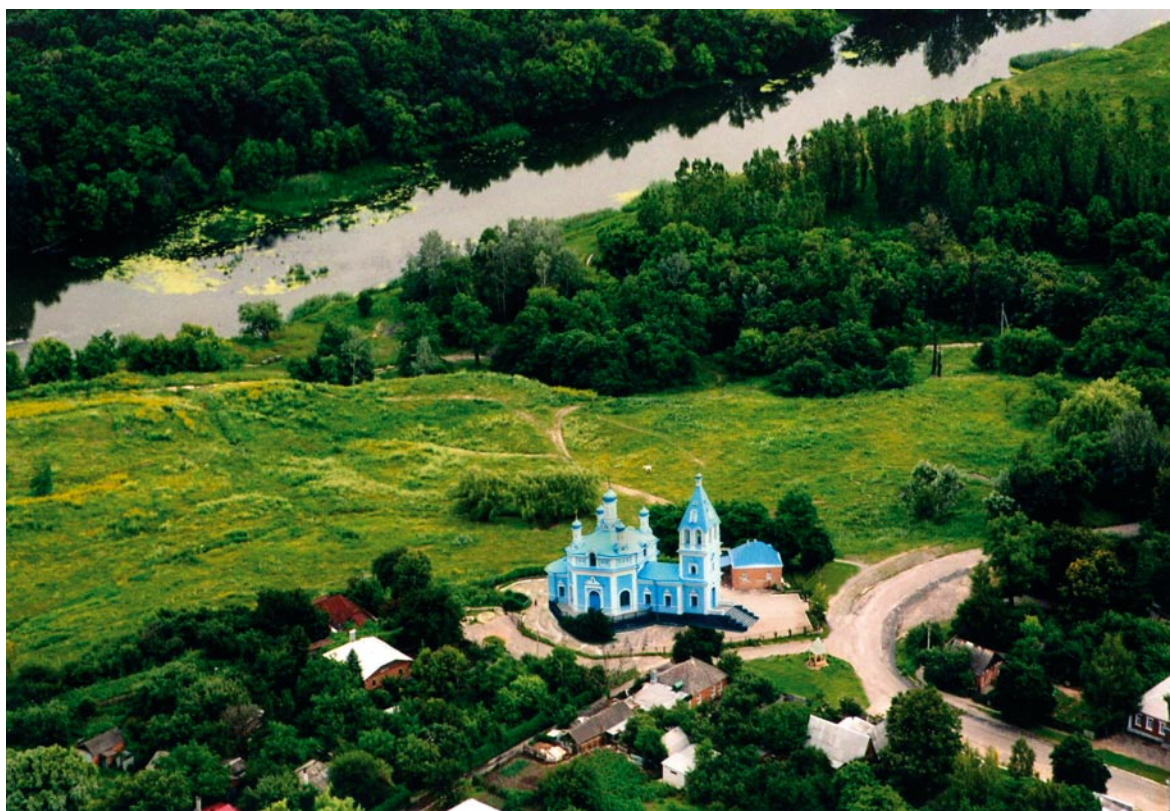

Вид на Владимирскую церковь в с. Кочеток с высоты птичьего полета, фото Ю. Ворошилова, 1999 г.



Владимирская церковь в с. Кочеток, фото А. Парамонова, 2006 г.





Иконостас Владимирской церкви в с. Кочеток, фото А. Парамонова, 2006 г.



Надгробие В.В. Балавенского у Владимирской церкви в с. Кочеток, фото А. Парамонова, 2006 г.



Могила Н.Я. Грота у Владимирской церкви в с. Кочеток, фото А. Парамонова, 2003 г.

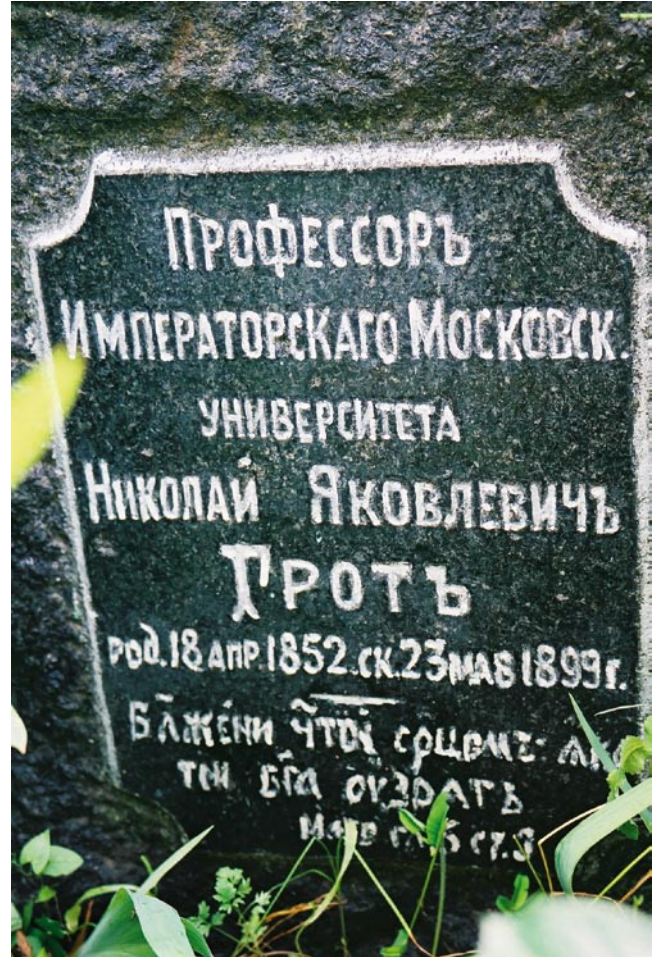

Плита на могиле Н.Я. Грота у Владимирской церкви в с. Кочеток, фото А. Парамонова, 2003 г.



Христорождественская церковь в с. Боровая, фото А. Парамонова, 2006 г.



Борисоглебская церковь в с. Водянос, фото А. Парамонова, 2006 г.

## ИЗЮМСКИЙ УЕЗД



Преображенский собор уездного города Изюма, фото П.И. Михайловского, 1900 г.

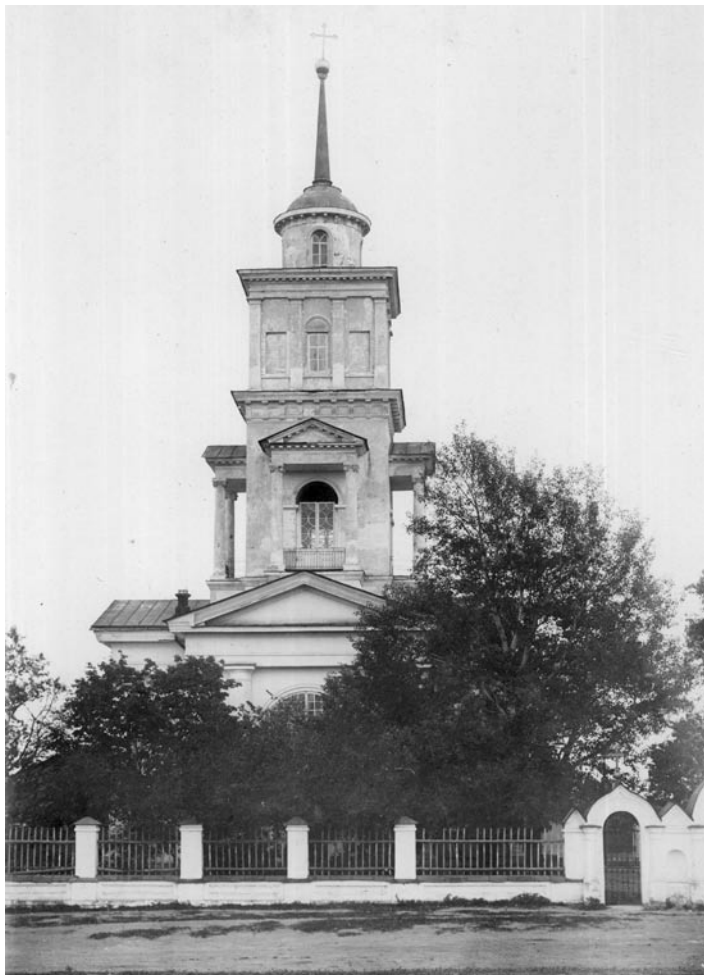

Вид церкви Тихвинской Божьей Матери в ограде Преображенского собора, фото П.И. Михайловского, 1900 г.



Преображенский собор уездного города Изюма, фото А. Парамонова, 2003 г.



Иконостас Преображенского собора, фото П.И. Михайловского, 1900 г.



Дарохранильница из Преображенского собора, 1800 г., фото П.И. Михайловского, 1900 г.



Сосуд для освящения воды из Преображенского собора, фото П.И. Михайловского, 1900 г.



Лицевая сторона оклада Евангелия, подаренного Петром Великим в Преображенский собор г. Изюма, фото П.И. Михайловского, 1900 г.



Лицевая сторона оклада Евангелия, подаренного Петром Великим в Преображенский собор г. Изюма, фото 2002 г.



Обратная сторона оклада Евангелия, подаренного Петром Великим в Преображенский собор г. Изюма, фото 2002 г.



Икона Терпение Иова из нижнего яруса иконостаса Изюмского Преображенского собора, фото П.И. Михайловского, 1900 г.



Крест с эмалью, 1790 г., из Изюмского Преображенского собора, фото П.И. Михайловского, 1900 г.

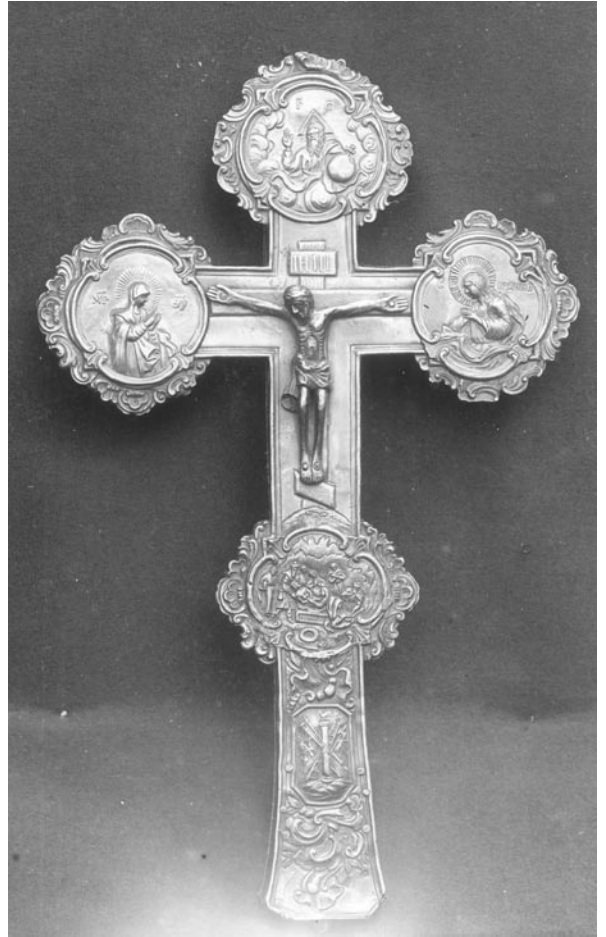

Крест серебряный, 1756 г., из Изюмского Преображенского собора, фото П.И. Михайловского, 1900 г.



Икона Милосердный Самарянин из нижнего яруса иконостаса Изюмского Преображенского собора, фото П.И. Михайловского, 1900 г.



Чаша, XVII ст., из Изюмского Преображенского собора, фото П.И. Михайловского, 1900 г.



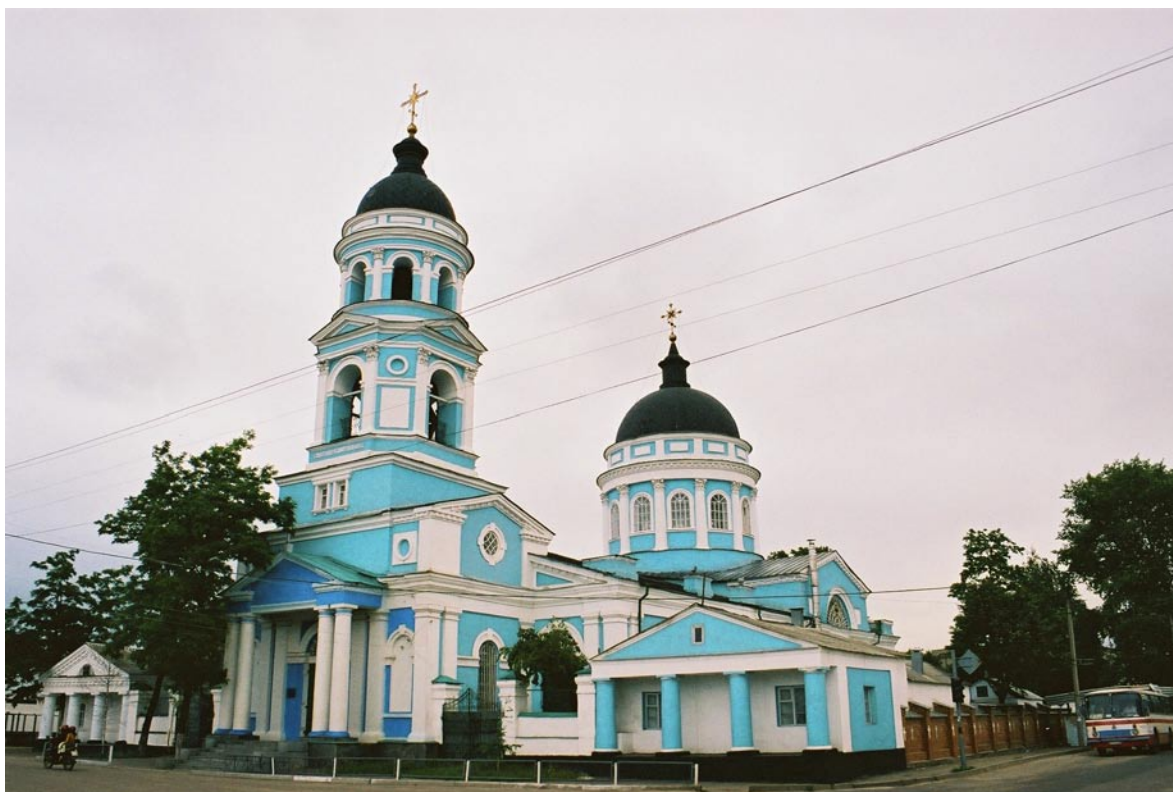

Вознесенская церковь в сл. Пески, фото А. Парамонов, 2003 г.



Николаевская (Крестовоздвиженская) церковь г. Изюма, фото А. Парамонова, 1999 г.



Чудотворная икона Песчанской Казанской Божьей Матери, хранящейся в сл. Пески, фото 2002 г.



Церковь Св. Варвары в с. Капитольское, фото А. Парамонова, 2003 г.



Церковь Святых праведных Иосифа обручника, Давида царя, Якова брата Божия, фото А. Парамонова, 2003 г.



Церковь Иоанна Предтечи в сл. Ивановка, фото С. Таранушенко, 1920-е годы.

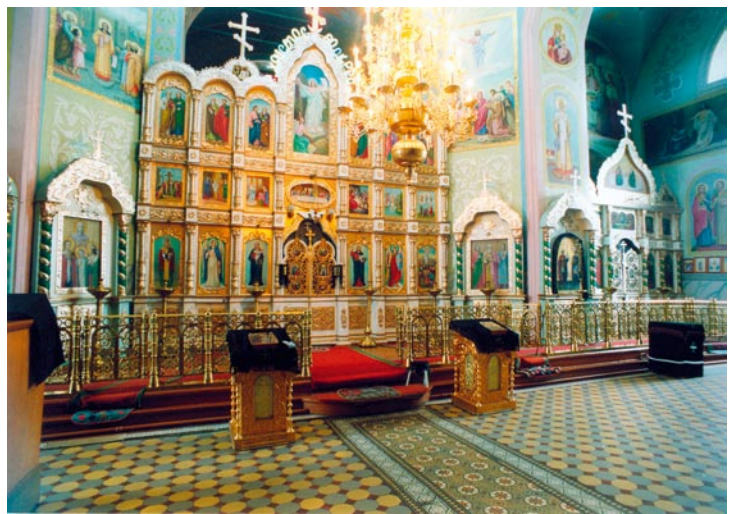

Иконостас Вознесенской церкви, фото 2002 г.



Иоанно-Предтечевская церковь в сл. Ивановка, фото А. Парамонова, 2005 г.

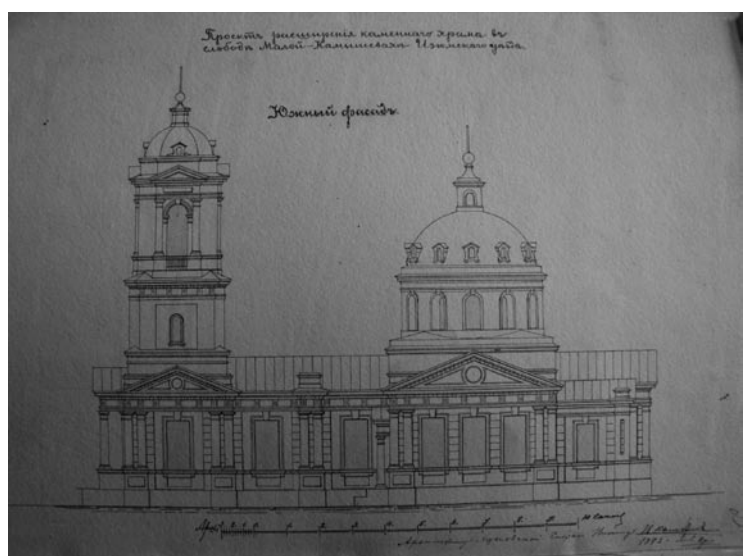

Проект расширения Троицкой церкви в сл. Малая Камышеваха, 1867 г. (ГАХО Ф.4, оп.156, ед.хр.1124).



Троицкая церковь в сл. Малая Камышева, фото А. Парамонова, 2003 г.



Проект Александро-Невской церкви на ж.д. станции заштатного города Славянска, 1893 г. (ГАХО Ф.4, оп.120, ед.хр.110).

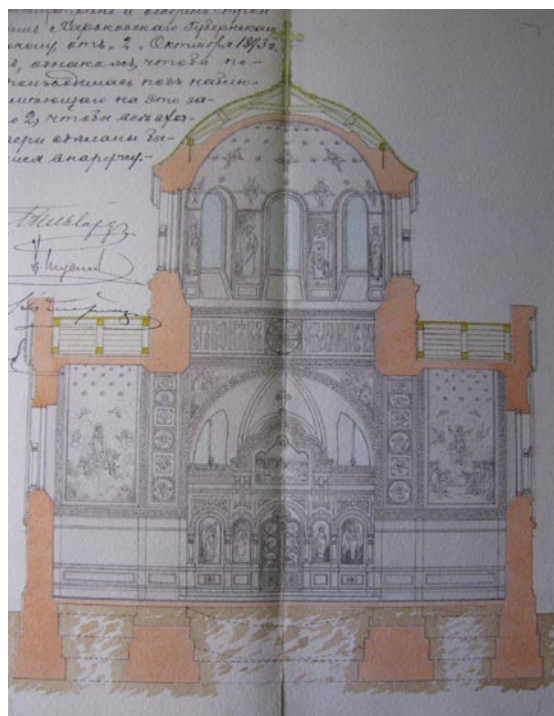

Проект Александро-Невской церкви на ж.д. станции заштатного города Славянска, 1893 г. (ГАХО Ф.4, оп.120, ед.хр.110).

## КУПЯНСКИЙ УЕЗД



Петропавловская церковь в сл. Юрьевка, фото А. Парамонова, 2000 г.



Николаевская церковь уездного города Купянска, фото К. Новомирского, нач. XX ст.



Николаевская церковь уездного города Купянска, фото А.Д. Ермакова, нач. XX ст.



Успенская церковь сл. Сеньково, фото А. Парамонова, 2002 г.



Крест над могилой священника в сл. Камянка на приходском кладбище, фото А. Парамонова, 2005 г.



Вознесенская церковь в сл. Торская, фото А. Парамонова, 2000 г.



Вид на колокольню Вознесенской церкви в сл. Торская, фото А. Парамонова, 2000 г.

## ЛЕБЕДИНСКИЙ УЕЗД



Вознесенская церковь уездного города Лебедина, фото А. Парамонова, фото 2005 г.





Покровская церковь уездного города Лебедина, фото А. Парамонова, фото 2004 г.

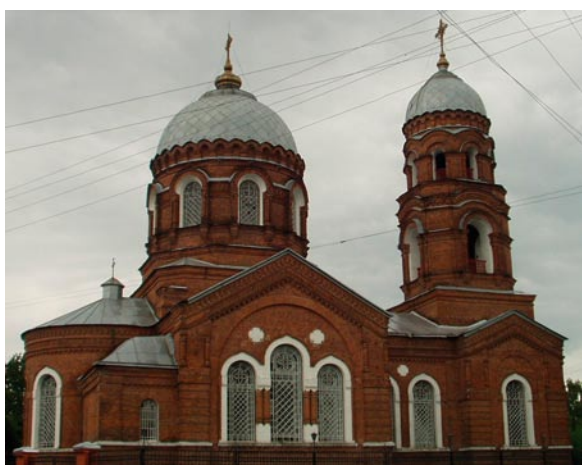

Николаевская церковь уездного города Лебедина, фото А. Парамонова, фото 2004 г.



Воскресенская церковь уездного города Лебедина, фото А. Парамонова, фото 2004 г.



Могила священника у Воскресенской церкви, фото А. Парамонова, фото 2004 г.



Икона Архангела Михаила из неизвестной церкви г. Лебедина, нач. XVIII в.



Дмитриевская церковь в с. Бишкин, фото А. Парамонова, 2005 г.



Николаевская церковь в с. Бобровое, фото 1913 г.



Николаевская церковь в с. Бобровое, фото А. Парамонова, 2004 г.



Могила жены генерал-майора Елизаветы Бухариной у Николаевской церкви в с. Бобровое, фото А. Парамонова, 2004 г.



Пятницкая церковь в с. Великий Истороп, фото второй половины XX в



Пятницкая церковь в с. Великий Истороп, фото второй половины XX в



Колокольня Преображенской церкви в с. Ворожба, фото А. Парамонова, 2004 г.



Преображенская церковь в с. Ворожба, фото А. Парамонова, 2004 г.



Старинный каменный крест на приходском кладбище в с. Ворожба, фото А. Парамонова, 2005 г.



Преображенская церковь в с. Ворожба, фото А. Парамонова, 2004 г.

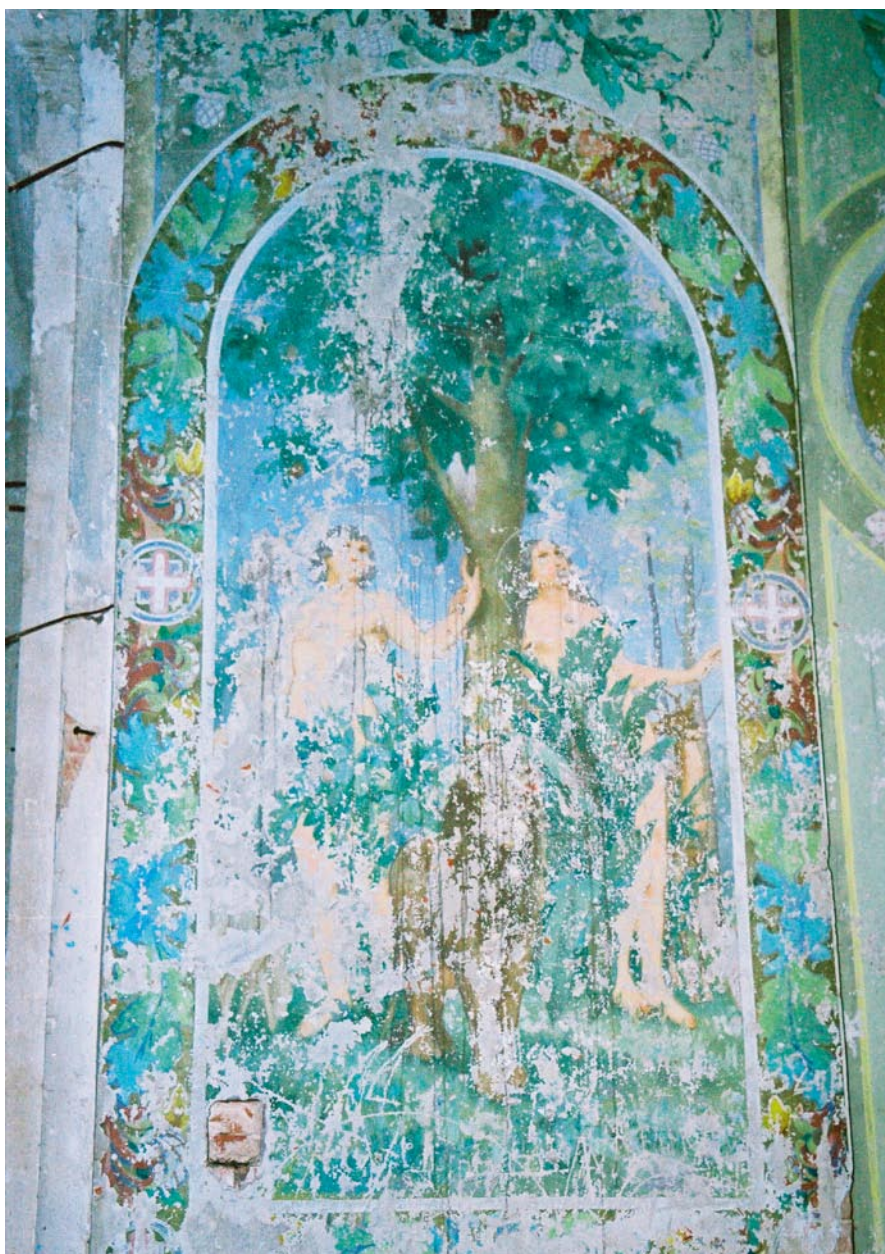

Старинный каменный крест на приходском кладбище в с. Ворожба, фото А. Парамонова, 2005 г.

Одна из икон на стенах в Преображенской церкви с. Ворожба, фото А. Парамонова, 2004 г.



Архангело-Михайловская церковь в с. Курган, фото А. Парамонова 2004 г.

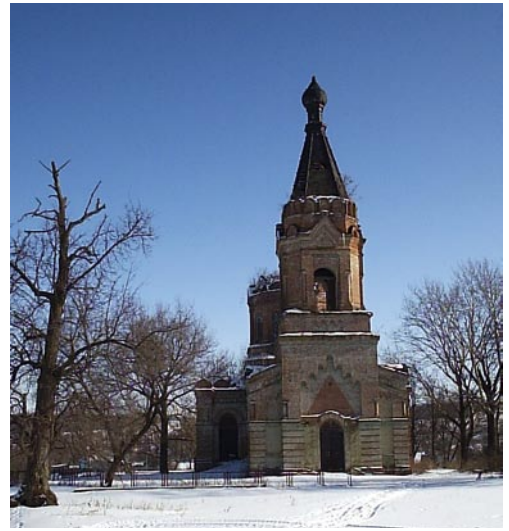

Архангело-Михайловская церковь в с. Малый Иструп, фото 2004 г

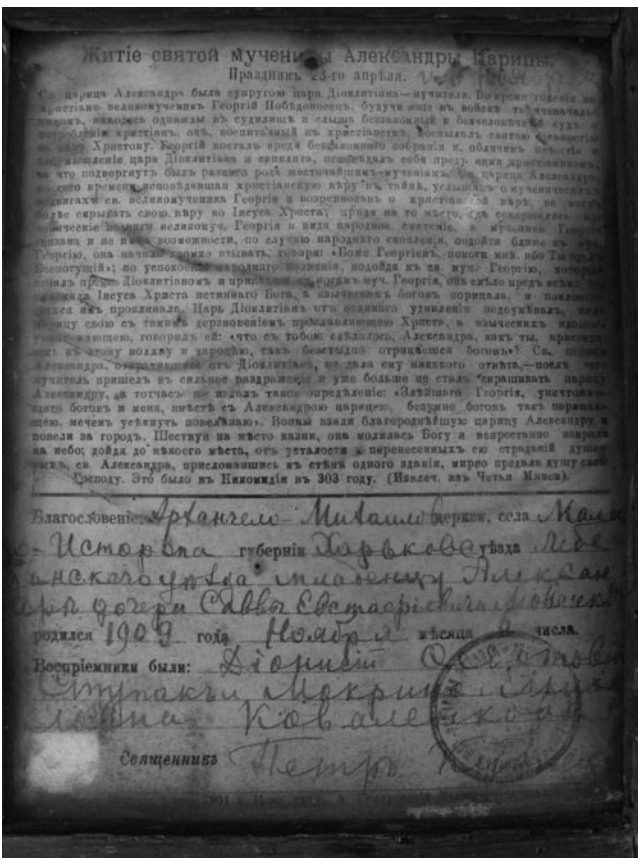

Оборотная сторона иконы.



Архангело-Михайловская церковь в с. Малый Иструп, фото 2004 г.



Иконка даримая на крестины в Архангело-Михайловской церкви в с. Малый Иструп, фото А. Парамонова 2005 г.

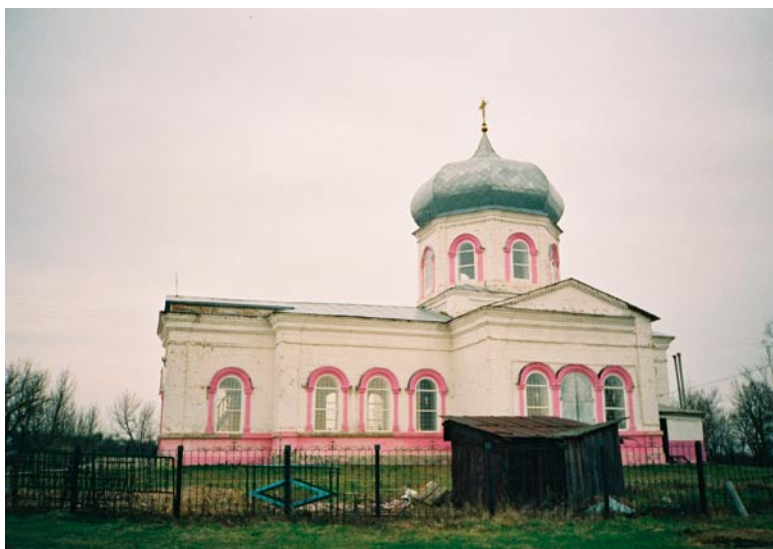

Успенская церковь в с. Пристайлово, фото А. Парамонова 2004 г.



Иоанно-Предтечевская в с. Рябушки  
фото А. Парамонова 2004 г.



Вид на с. Рябушки с Иоанно-Предтечевской  
церкви, фото А. Парамонова, 2005 г.



Николаевская церковь в с. Червлёное фото А. Парамонова 2004 г.



Николаевская церковь в с. Червлёное фото А. Парамонова 2004 г.





Успенская церковь в с. Ме-  
жирич, фото А. Парамонова  
2004 г.



Митрофаниевская церковь в  
заштатном городе Недригайлове,  
фото А. Парамонова, 2005 г.



Варваринская церковь в сл. Верхняя Верхосулка, фото А. Парамонова, 2005 г.

## СТАРОБЕЛЬСКИЙ УЕЗД



Дмитриевская церковь в сл. Булавиновка.

## СУМСКОЙ УЕЗД



Воскресенская церковь г. Сумы, фото А. Парамонов, 2004 г.



Колокольня Воскресенской церкви в г. Сумы, фото А. Парамонов, 2004 г.

Троицкая церковь в г. Сумы, фото А. Парамонов, 2005 г.





Преображенский собор в г. Сумы, фото А. Парамонова, 2004 г.



Пантелеймоновская церковь в г. Сумы, фото А. Парамонов, 2005 г.



Ильинская церковь в уездном городе  
Сумы, фото 2003 г.

Иоанно-Предтечевская цер-  
ковь в с. Луки, фото А. Парамо-  
нов, 2005 г.

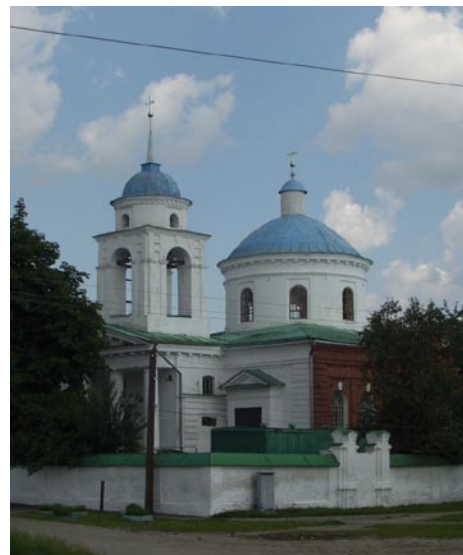

Иоанно-Богословская церковь  
в с. Низы, фото А. Парамонов,  
2005 г.



Вознесенская церковь в с. Вели-  
кий Бобрик, фото А. Парамонов,  
2005 г.



Вознесенская церковь в с. Великий Бобрик, фото А. Парамонов, 2005 г.



Иоанно-Богословская церковь в с. Низы, элементы старой ограды, фото А. Парамонов, 2005 г.

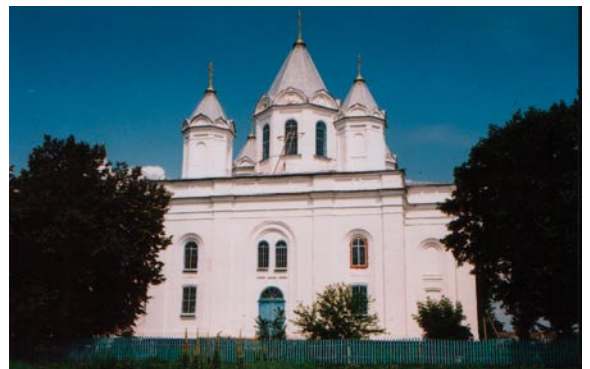

Тихоновская церковь в с. Нижняя Сыроватка, фото А. Парамонов, 2005 г.

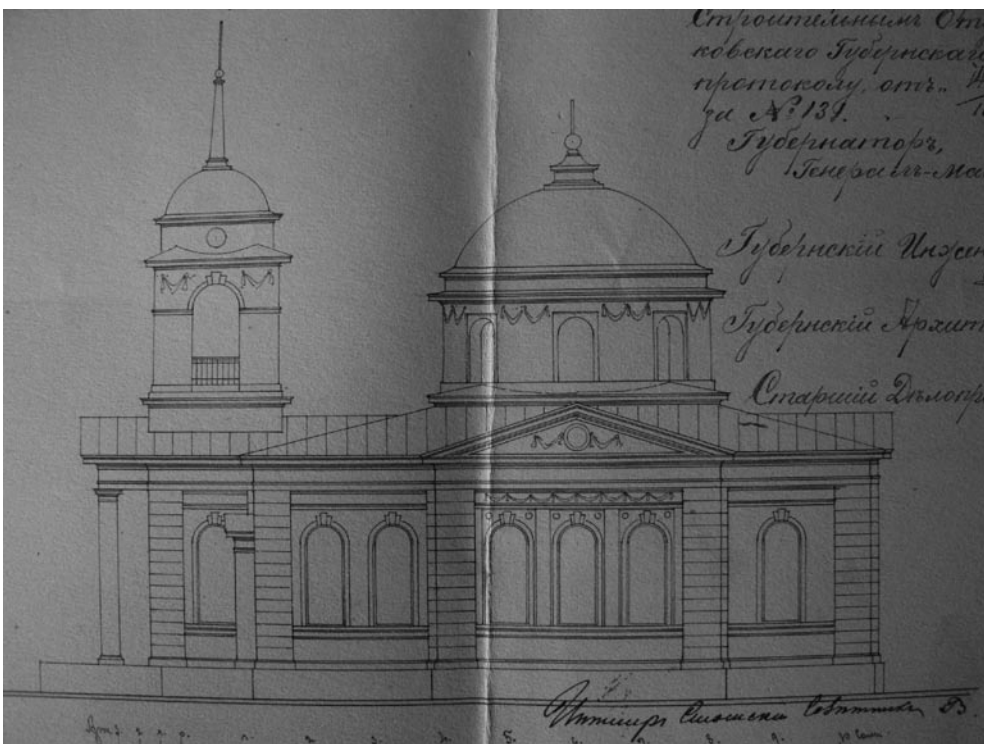

Проект расширения Иоанно-Предтечевской церкви в с. Луки, 1906 г. (ГАХО Ф.4, оп.151, ед.хр.121).





Покровская церковь в с. Верхняя Сыроватка, фото А. Парамонов, 2005 г.

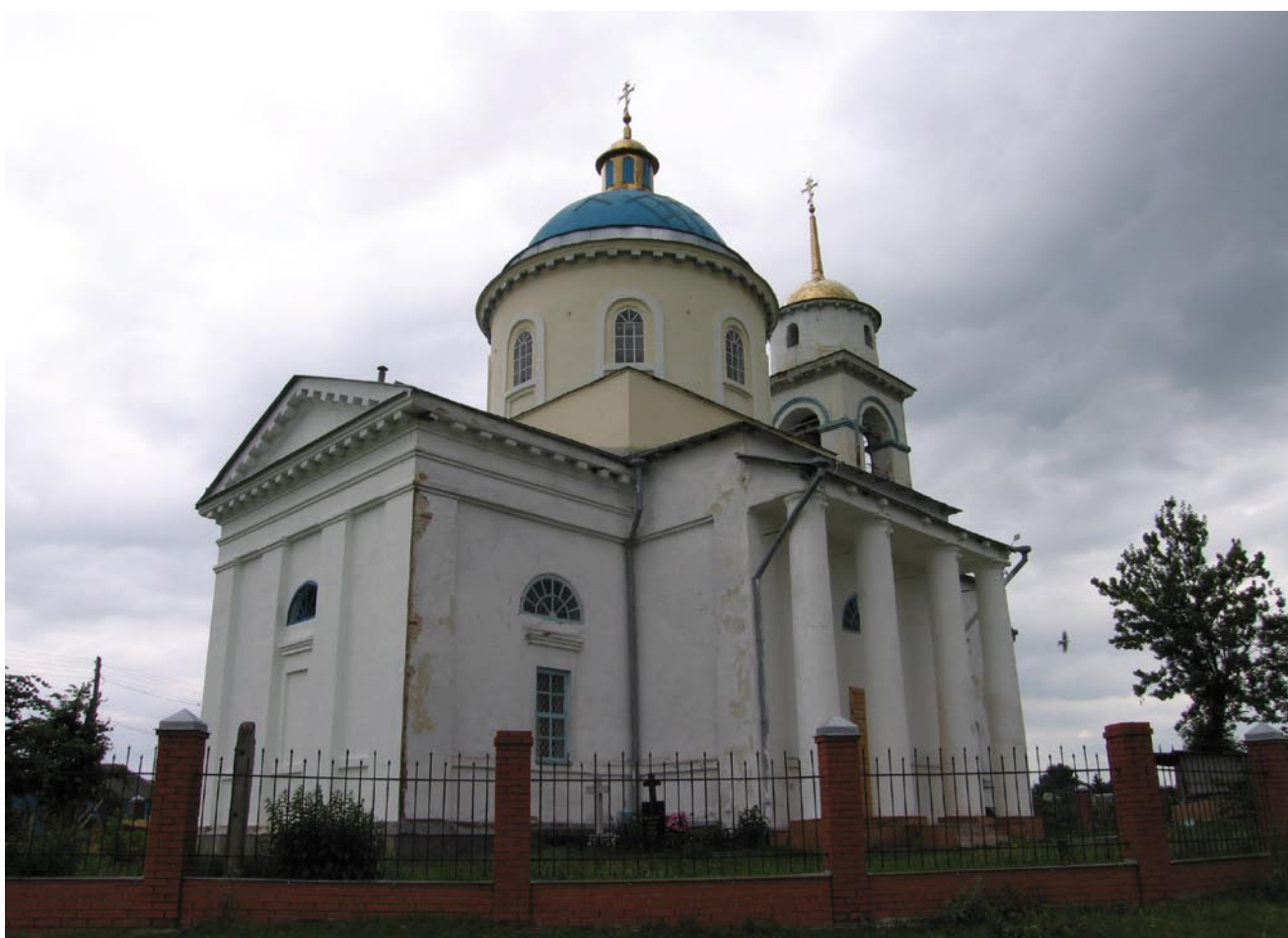

Дмитриевская церковь в с. Стецковка, фото А. Парамонов, 2005 г.

## ХАРЬКОВСКИЙ УЕЗД



Николаевская церковь в с. Гиевка, фото А. Парамонова, 2003 г.



Николаевская церковь в с. Гиевка, фото А. Парамонова, 2003 г.



Могилы князей Святополк-Мирских у Николаевской церкви в Гиевке, фото А. Парамонова, 2003 г.



Надгробный камень священника Евгения Чекалова у Николаевской церкви в Гиевке, фото А. Парамонова, 2003 г.



Святой источник у Николаевской церкви в с. Григоровка, фото А. Парамонова, 2004 г.



Николаевская церковь в с. Григоровка, фото А. Парамонова, 2004 г.

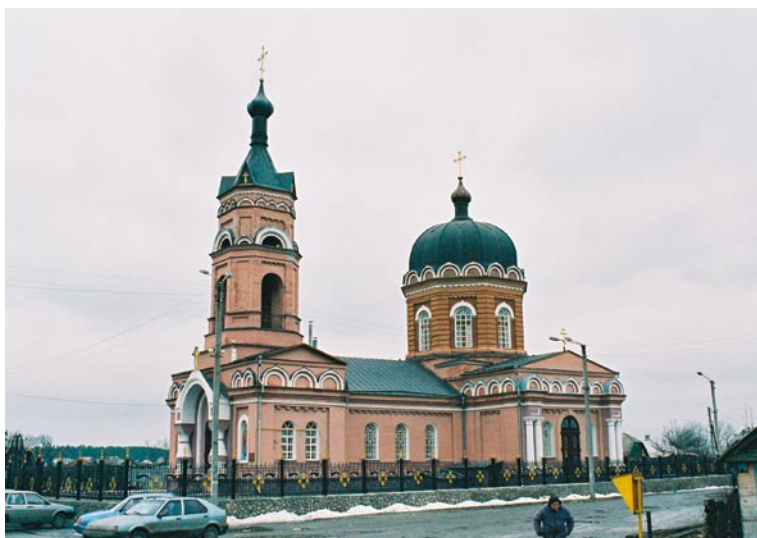

Николаевская церковь в с. Жихорь, фото А. Парамонова, 2004 г.

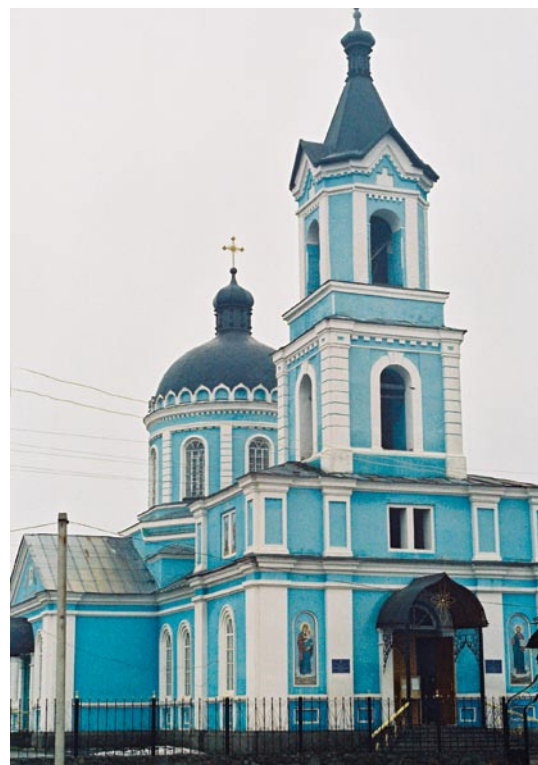

Церковь в г. Золочев, фото А. Парамонова, 2003 год.

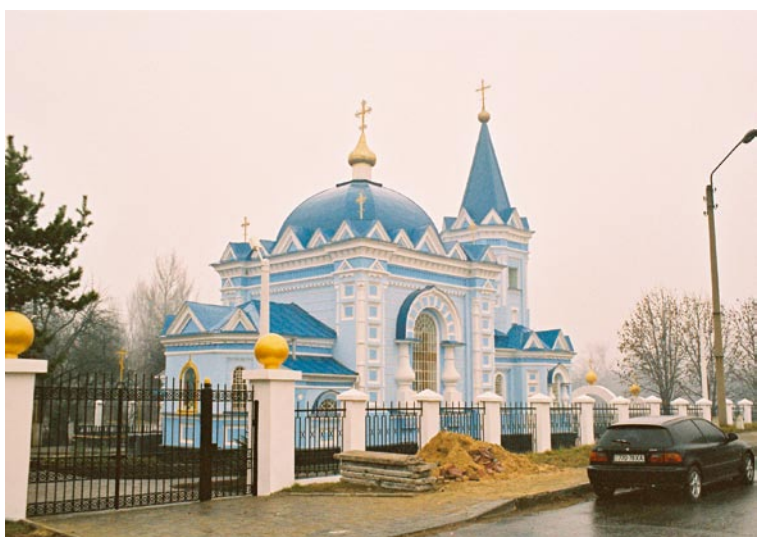

Константино-Еленинская церковь в с. Малая Даниловка, фото А. Парамонова, 2004 г.



Роспись купола в Константино-Еленинской церкви с. Малая Даниловка, фото А. Парамонова, 2004 г.



Святые Константин и Елена на фасаде Константино-Еленинской церкви с. Малая Даниловка, фото А. Парамонова, 2004 г.



Могилы священника Афанасия Толмачева и его семьи у Константино-Еленинской церкви с. Малая Даниловка, фото А. Парамонова, 2004 г.



Проект пристройки колокольни к Вознесенской церкви в с. Рогозянка, 1873 г.



Вознесенская церковь с. Рогозянка с высоты птичьего полета, фото Ю. Ворошилова.



Николаевская церковь в сл. Олышаны, фото А. Парамонова, 2006 г.



Николаевская церковь в сл. Олышаны с высоты птичьего полета, фото Ю. Ворошилова



Архангело-Михайловская церковь с. Пересечное, фото А. Парамонова, 2006 г.

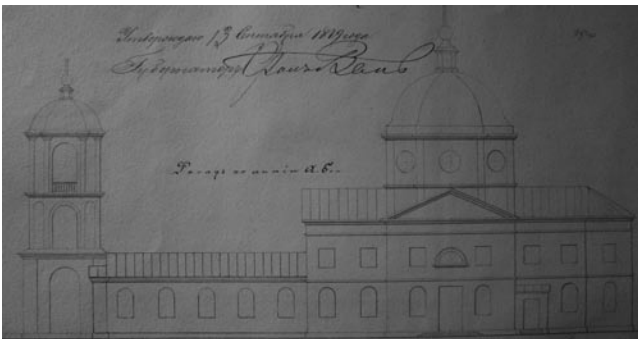

Проект расширения Архангело-Михайловской церкви в с. Пересечное, 1879 г. (ГАХО Ф.4, оп.60, ед.хр.36).

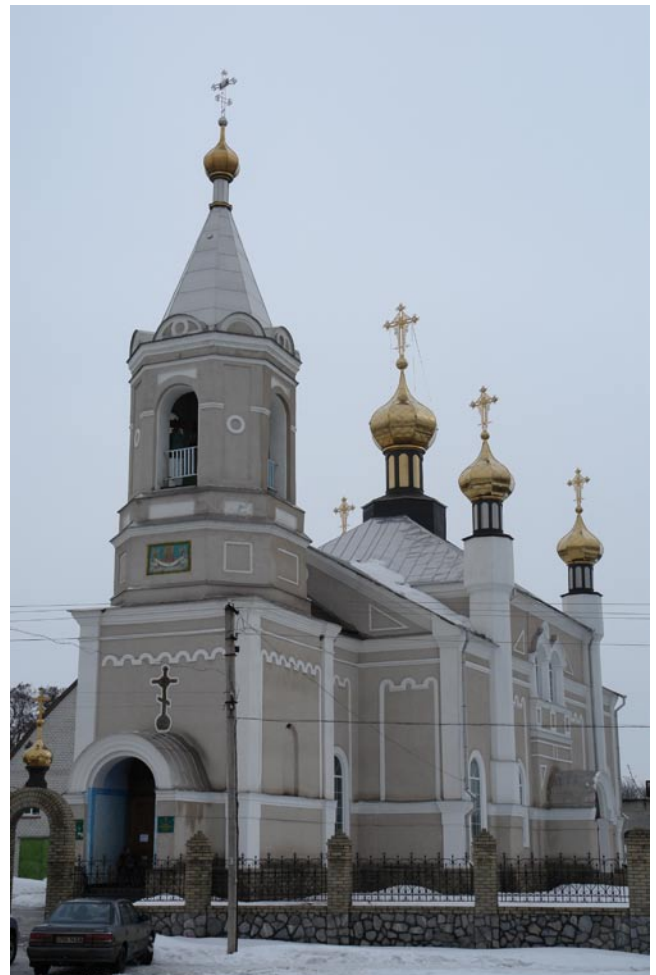

Покровская церковь в с. Безлюдовка, фото А. Парамонова, 2005 г.





Тихоновская церковь в с. Борщевое, фото А. Парамонова, 2006 г.



Рождество-Богородичная церковь в с. Черкасские Тишки, фото А. Парамонова, 2006 г.



Введенская церковь с. Введенка, фото А. Парамонова, 2006 г.

# СОДЕРЖАНИЕ

УДК 94 (477.54)  
ББК 63.3 (4 укр – 4 хар)  
ISBN 978-966-8246-73-9

**Православные храмы Харьковской губернии 1681-1917 гг.  
Альбом - каталог**

Редактор – А.Ф. Парамоновъ  
Технический редактор - А.Б. Потапова  
Подготовка к печати - ПКЧП “Ома-Пак”

Подписано к печати 20 марта 2007 г. Формат . Бумага мелованная.  
Печать офсетная. Гарнитура . Усл. печ. листов . Тираж 1000 экз.

Харьковский частный музей городской усадьбы  
Украина, 61023, г. Харьков, ул. Веснина 12, к. 213.  
Тел. (057) 756-79-50  
e-mail: paf69@mail.ru; http : // ysadby.rider.com.ua.